



NOTIZIARIO AGROMETEOROLOGICO & FITOSANITARIO



SETTIMANALE DI ASSISTENZA TECNICA E DI DIVULGAZIONE DEI CONSORZI DI DIFESA DELLA PUGLIA

In collaborazione con: Assessorato Risorse Agroalimentari della Regione Puglia, Servizi di Sviluppo Agricolo, Osservatorio Fitosanitario Regionale, Ufficio Provinciale Agricoltura Foggia, Consorzio di Bonifica della Capitanata.



Su informazioni:
Rete Agrometeorologica Regione Puglia
Servizio Meteorologico Aeronautica Militare
Servizio Informativo Agricolo Nazionale.

N. 10 Anno XXXI

08 - 14 Marzo 2017



Sommario

Meteorologia

- situazione e previsione

Dati previsti e Climatologia

- provincia di Foggia

Fitopatologia

- provincia di Foggia

Informazioni

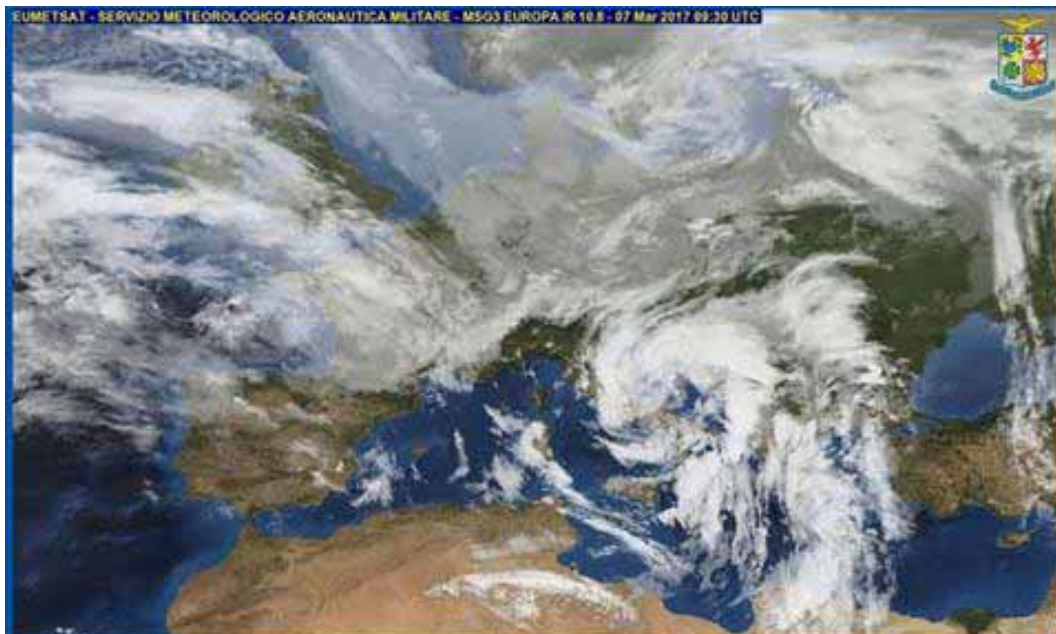

Consorzio di Difesa di Foggia

C.O.P. - P.zza Padre Pio, 9 - 71121 FOGGIA
Tel. 0881636418 - Fax 0881666832
e-mail: cop@condifesaoggia.it
www.condifesaoggia.it
www.agrometeopuglia.it

METEOROLOGIA *PUGLIA*



Situazione Attuale

RESIDUE CONDIZIONI DI INSTABILITA' INTERESSANO ANCORA LE NOSTRE REGIONI MERIDIONALI MENTRE SUL RESTO DEL PAESE SI ESPANDE UN CUNEO DI ALTA PRESSIONE CHE DETERMINA CONDIZIONI DI TEMPO STABILE E SOLEGGIATO. DA DOMANI E FINO A SABATO IL BEL TEMPO INTERESSERA' L'INTERA PENISOLA. NEL FINE SETTIMANA PROBABILE ARRIVO DI ARIA FREDDA DAL NORD-EUROPA CHE POTRA' PROVOCARE UN SENSIBILE CALO DELLE TEMPERATURE ED UN GENERALE PEGGIORAMENTO DEL TEMPO.



mercoledì 08 marzo 2017

Cielo molto nuvoloso o coperto nella prima parte della giornata con precipitazioni diffuse, attenuazione dei fenomeni dal pomeriggio ad iniziare dal nord Puglia.
Temperatura senza variazioni di rilievo.
Venti forti settentrionali, di burrasca sulla Puglia settentrionale.
Mari molto mossi o agitati.



giovedì 09 marzo 2017

Cielo sereno al più poco nuvoloso.
Temperatura in aumento specie nei valori massimi.
Venti moderati o forti settentrionali.
Mari da molto mossi ad agitati.



venerdì 10 marzo 2017

Cielo generalmente sereno.
Temperatura in diminuzione nei valori minimi.
Venti moderati o forti settentrionali in attenuazione dalla sera.
Mari molto mossi o agitati ma con moto ondoso in attenuazione dalla sera.



sabato 11 marzo 2017

Cielo sereno o poco nuvoloso.
Temperatura in diminuzione nei valori massimi.
Venti moderati o forti settentrionali tendenti ad attenuarsi.
Mari molto mossi.



domenica 12 marzo 2017

Cielo sereno al mattino ma con tendenza ad aumento della nuvolosità durante le ore centrali della giornata quando non si esclude la possibilità di qualche locale precipitazione.
Temperatura in diminuzione.
Venti moderati settentrionali.
Mari mossi.

Tendenza per lunedì 13 e martedì 14 marzo 2017

Condizioni di tempo instabile con annuvolamenti associati a locali precipitazioni.

| FOGGIA | CIELO | | VENTO | | TEMP. | | UMID. | | FENOMENI | | PREC |
|------------|---------------|----------------|-----------------|-----------------|-------|-----|-------|-----|----------|----|------|
| | ORE 00:00 | ORE 12:00 | ORE 00:00 | ORE 12:00 | min | max | min | max | TIPO | % | mm |
| 08/03/2017 | Coperto | Coperto | Moderato N | Moderato N | 9 | 12 | 80 | 95 | Pioggia | 70 | 5 |
| 09/03/2017 | Sereno | Sereno | Moderato NW | Moderato NW | 9 | 15 | 55 | 70 | | | |
| 10/03/2017 | Nuvoloso | Sereno | Debole-moder W | Debole-moder NW | 8 | 16 | 30 | 65 | | | |
| 11/03/2017 | Sereno | Sereno | Debole-moder W | Debole E | 10 | 13 | 35 | 40 | | | |
| 12/03/2017 | Poco nuvoloso | Molto nuvoloso | Debole-moder NW | Debole-moder N | 7 | 12 | 45 | 55 | | | |

DATI RILEVATI DAL 27-02-2017 AL 05-03-2017

| | COMUNE | LOCALITÀ AZIENDA | RETE | TEMPERATURA °C | | | UMIDITÀ % | | | PREC. |
|----|---------------------------|-------------------------------|-------------|----------------|-------|-------|-----------|-------|--------|-------|
| | | | | MED | MIN | MAX | MED | MIN | MAX | mm |
| 1 | ALBERONA | SERRONE | CODIPU | 11,50 | 6,60 | 18,80 | 69,40 | 33,00 | 99,00 | 9,20 |
| 2 | APRICENA | CANALE | CODIPU | 12,20 | 0,60 | 20,80 | 69,10 | 26,00 | 93,00 | 5,00 |
| 3 | ASCOLI SARIANO | BISCIGLIETO | CODIPU | 11,60 | 5,20 | 19,70 | 70,90 | 36,00 | 95,00 | 0,80 |
| 4 | ASCOLI SARIANO | PALAZZO PICCOLO | CODIPU | 12,30 | 3,50 | 22,50 | 70,90 | 26,00 | 97,00 | 0,60 |
| 5 | CARLANTINO | CAMPO SANTO VECCHIO | CODIPU | 9,90 | 3,00 | 16,60 | 69,60 | 20,00 | 96,00 | 4,20 |
| 6 | CARPINO | ARIOLA | CODIPU | 13,50 | 5,70 | 21,80 | 58,30 | 27,00 | 97,00 | 4,80 |
| 7 | CERIGNOLA | TAVOLETTA | CODIPU | 12,40 | 0,90 | 20,20 | 73,90 | 34,00 | 96,00 | 3,00 |
| 8 | CERIGNOLA | TRESSANTI | CODIPU | 11,50 | 0,60 | 20,40 | 75,90 | 25,00 | 100,00 | 1,40 |
| 9 | FOGGIA | BORGO LA ROCCA | CODIPU | 11,20 | 0,30 | 21,70 | 77,60 | 28,00 | 100,00 | 1,40 |
| 10 | FOGGIA | COPPA D'ORO | CODIPU | 12,00 | 1,80 | 20,90 | 73,90 | 29,00 | 98,00 | 2,40 |
| 11 | FOGGIA | AMENDOLA | SMAM | -- | -- | -- | -- | -- | -- | -- |
| 12 | FOGGIA | LA PESCIA | CODIPU | 11,90 | 2,60 | 21,00 | 80,70 | 27,00 | 100,00 | 1,20 |
| 13 | FOGGIA | MONTEROZZI | CODIPU | 11,70 | 0,70 | 20,90 | 80,70 | 29,00 | 100,00 | 1,80 |
| 14 | LESINA | RIPALTA | CODIPU | 12,90 | 6,10 | 19,10 | 68,10 | 40,00 | 98,00 | 2,80 |
| 15 | LUCERA | SANTA LUCIA | CODIPU | 11,80 | 1,90 | 20,10 | 74,90 | 31,00 | 100,00 | 3,00 |
| 16 | MANFREDONIA | DAUNIA RISI | CODIPU | 11,20 | 0,80 | 19,40 | 75,90 | 23,00 | 95,00 | 0,80 |
| 17 | M.S. ANGELO | AERONAUTICA MILITARE | SMAM | -- | 3,20 | 12,40 | -- | 23,00 | 100,00 | 1,00 |
| 18 | ORTA NOVA | TRIONFO | CODIPU | 12,30 | 3,60 | 21,40 | 73,40 | 28,00 | 100,00 | 2,20 |
| 19 | PIETRAMONTECORVINO | TORRETTA | CODIPU | 12,30 | 4,60 | 19,70 | 63,10 | 30,00 | 95,00 | 0,80 |
| 20 | RIGNANO GARGANICO | VILLANOVA | CODIPU | 12,30 | 0,30 | 21,90 | 70,10 | 25,00 | 97,00 | 3,00 |
| 21 | RODI GARGANICO | SANTA LUCIA | CODIPU | 13,10 | 4,30 | 23,60 | 54,70 | 24,00 | 85,00 | 5,40 |
| 22 | SAN GIOVANNI R.DO | MATINE-CARNE SALATA | CODIPU | 11,60 | 2,00 | 19,70 | 71,30 | 23,00 | 100,00 | 2,40 |
| 23 | SAN GIOVANNI R.DO | QUERCIA COPPE | CODIPU | 9,70 | 5,20 | 15,10 | 73,00 | 34,00 | 100,00 | 5,40 |
| 24 | SAN SEVERO | CASA LORDA | CODIPU | 11,70 | 0,10 | 21,10 | 76,00 | 31,00 | 97,00 | 2,40 |
| 25 | SANNICANDRO G.CO | DON NUNZIO E CAVALLO | CODIPU | 13,70 | 5,80 | 23,30 | 61,60 | 31,00 | 93,00 | 4,20 |
| 26 | SANT'AGATA DI PUGLIA | PALOMBARA | CODIPU | 11,80 | 3,90 | 20,60 | 71,30 | 29,00 | 97,00 | 4,40 |
| 27 | SERRACAPRIOLA | CIAVATTA | CODIPU | 12,60 | 3,10 | 20,00 | 72,40 | 38,00 | 100,00 | 2,40 |
| 28 | TORREMAGGIORE | SELVA DELLE GROTTI | CODIPU | -- | -- | -- | -- | -- | -- | -- |
| 29 | TROIA | GIARDINETTO | CODIPU | 11,80 | 1,70 | 21,30 | 63,70 | 24,00 | 100,00 | 0,40 |
| 30 | TROIA | SERRA DEI BISI | CODIPU | 11,30 | 5,20 | 18,80 | 70,30 | 32,00 | 100,00 | 0,80 |
| 31 | VIESTE | MANDRIONE | CODIPU | 11,90 | 3,40 | 21,40 | 72,30 | 21,00 | 100,00 | 3,80 |
| 32 | ZAPPONETA | RIVOLI | CODIPU | 11,50 | 1,70 | 20,60 | 78,70 | 27,00 | 100,00 | 1,20 |
| 33 | SAN FERDINANDO DI P. | LA PERA DI BASSO | CODIPU | 12,40 | 2,30 | 21,30 | 74,70 | 33,00 | 98,00 | 0,80 |
| 34 | TRINITAPOLI | AZ. DEGNO | CON. BONIF. | 11,69 | 2,39 | 20,81 | 80,92 | 47,07 | 99,92 | 0,40 |
| 35 | STORNARA | GREEN LEAVES | CON. BONIF. | n.p. | n.p. | n.p. | n.p. | n.p. | n.p. | n.p. |
| 36 | CANDELA | AZ. DI STEFANO | CON. BONIF. | 12,16 | 3,07 | 21,29 | 75,96 | 35,50 | 90,66 | 2,20 |
| 37 | LUCERA | AZ. DI GIOVINE | CON. BONIF. | 11,85 | 0,94 | 19,72 | 94,89 | 0,65 | 100,00 | 2,60 |
| 38 | APRICENA | AZ. C.E.A.R.S. - C.da Morrìca | CON. BONIF. | 11,96 | 1,36 | 19,28 | 82,10 | 45,07 | 100,00 | 3,20 |
| 39 | LESINA | AZ. BEVERE | CON. BONIF. | 11,04 | 2,72 | 17,31 | 79,67 | 52,36 | 100,00 | 4,80 |
| 40 | FOGGIA | AZ. GALLI - Arpinova | CON. BONIF. | 11,23 | 1,82 | 20,11 | 84,38 | 32,39 | 100,00 | 0,75 |
| 41 | LUCERA | AZ. MIANO | CON. BONIF. | 11,72 | 1,81 | 19,44 | 79,52 | 39,15 | 100,00 | 2,40 |
| 42 | CERIGNOLA | AZ. TORRICELLI | CON. BONIF. | 12,64 | 4,82 | 20,29 | 84,45 | 47,40 | 100,00 | 3,00 |
| 43 | CASTELNUOVO della D. | AZ. VANNELLA | CON. BONIF. | 12,40 | 1,18 | 21,99 | 74,81 | 33,42 | 100,00 | 1,00 |
| 44 | FOGGIA | AZ. MAZZARELLI - Cervaro | CON. BONIF. | 11,24 | 11,24 | 19,99 | 73,97 | 34,30 | 96,73 | 0,60 |
| 45 | BICCARI | AZ. D'AGNONE | CON. BONIF. | 11,40 | 4,09 | 18,28 | 74,35 | 39,15 | 99,63 | 2,80 |
| 46 | ASCOLI SARIANO | AZ. NOVIELLO | CON. BONIF. | 11,82 | 4,40 | 21,35 | 81,91 | 35,24 | 99,97 | 0,60 |
| 47 | TORREMAGGIORE | AZ. DI IANNI | CON. BONIF. | 12,16 | 2,37 | 20,86 | 72,99 | 39,31 | 100,00 | 2,60 |
| 48 | FOGGIA (Loc. Tamariciola) | AZ. F.LLI ZERILLO | CON. BONIF. | 11,72 | 2,72 | 20,95 | 82,27 | 37,33 | 100,00 | 0,60 |

Dati rilevati dalle stazioni meteorologiche della Rete Regionale e Provinciale dell'ASSOCODIPU, del Consorzio per la Bonifica della Capitanata e dell'Aeronautica Militare Italiana.

OLIVO



SITUAZIONE FENOLOGICA:

Riposo vegetativo - ripresa vegetativa sul Gargano e nella zona sud della Provincia.

SITUAZIONE FITOSANITARIA:

PROGRAMMA DI DIFESA:

Durante le operazioni di potatura si raccomanda di asportare il materiale infetto e di arieggiare il più possibile la chioma per ostacolare lo sviluppo di cocciniglia e occhio di pavone.

E' inoltre importante seguire semplici regole di profilassi mantenendo separate le operazioni di taglio tra le piante infette e quelle sane e disinfettando gli strumenti di potatura nel passaggio tra una pianta e l'altra.

VITE



SITUAZIONE FENOLOGICA:

Gemma cotonosa.

SITUAZIONE FITOSANITARIA:

Esiti di avversità parassitarie.

PROGRAMMA DI DIFESA:

Con la potatura eliminare i tralci interessati da mal dell'esca e dall'escoriosi. Nei vigneti affetti da queste malattie del legno evitare evitare di trinciare i resti della potatura che vanno allontanati e distrutti.

PESCO



SITUAZIONE FENOLOGICA:
Bottoni rosa - fioritura.

SITUAZIONE FITOSANITARIA:
Presenza di cocciniglie.

PROGRAMMA DI DIFESA:
Intervenire contro le forme svernanti della cocciniglia con olio minerale. Eseguire il secondo intervento contro la bolla e il corineo alla rottura delle gemme, impiegando Ziram, Thiram, Captano, Difenonazolo, Dodina. Nei confronti degli afidi nella fase di bottoni rosa in presenza delle fondatrici intervenire con una delle seguenti s.a.: Sali potassici di acidi grassi, Fluvalinate, Acetamiprid o Spirotetramat. Sulle nettarine nella fase di fioritura controllare se vi è presenza di Tripidi e intervenire alla caduta dei petali utilizzando una delle seguenti s.a.: Spinosad, Acrinatrina o un piretroide registrato per l'avversità.

CAVOLI A INFIORESCENZA



SITUAZIONE FENOLOGICA:
Sviluppo vegetativo - maturazione.

SITUAZIONE FITOSANITARIA:
Presenza di marciumi.

PROGRAMMA DI DIFESA:
Impiegare un prodotto rameico per la protezione delle colture nei confronti delle avversità crittogamiche e delle batteriosi.

GRANO DURO



SITUAZIONE FENOLOGICA:
Fine accostimento - levata.

SITUAZIONE FITOSANITARIA:
Presenza di infestanti.

PROGRAMMA DI DIFESA:
Effettuare il diserbo scegliendo i prodotti dopo una attenta valutazione dello stato della coltura, delle specie di infestanti presenti e del loro stadio di sviluppo.

CARCIOFO



SITUAZIONE FENOLOGICA:
Formazione capolini - raccolta.

SITUAZIONE FITOSANITARIA:
Danni da arvicole.

PROGRAMMA DI DIFESA:
Contro le arvicole intervenire con esche avvelenate. Utilizzare esche già confezionate in bustina pronte per l'uso collocandole in prossimità dei fori di uscita delle gallerie e nascoste alla vista degli uccelli.

**N.B.: PER TUTTE LE COLTURE CHE SONO PROSSIME ALLA RACCOLTA,
SI POSSONO EFFETTUARE INTERVENTI, SEMPRE CHE SIA POSSIBILE
RISPETTARE RIGOROSAMENTE
I TEMPI DI CARENZA DELLE SOSTANZE ATTIVE DA UTILIZZARE.**

**ASSOCIAZIONE REGIONALE
CONSORZI DI DIFESA DELLA PUGLIA**
Via Devitofrancesco, 2/N, 25 - 70124 BARI
Tel. 080/5429693 - Fax 080/5474700

CONSORZIO DI DIFESA DI BARI - C.O.P.
Via T. Casale, 27/D - 70123 Bari
Tel. 080/5744733 Fax. 080/5277342

CONSORZIO DI DIFESA DI BRINDISI - C.O.P.
Via T. Pisana, 96 - 72100 Brindisi
Tel. 0831/517140 Fax. 0831/511306

CONSORZIO DI DIFESA DI FOGGIA - C.O.P.
P.zza Padre Pio Nuovo Palazzo Caccavo, B 71121 Foggia
Tel. 0881/634143

CONSORZIO DI DIFESA DI LECCE - C.O.P.
Via Zara n. 2 Rione Castromediano- 73100 Lecce
Tel. 0832/232134 Fax. 0832/232148

CONSORZIO DI DIFESA DI TARANTO - C.O.P.
Via Gen. Messina, 68 Taranto
Tel. 099/4773430 Fax. 099/4773432

C O D I F O
**NOTIZIARIO AGROMETEOROLOGICO E FITOSANITARIO
SETTIMANALE DELLA PROVINCIA DI FOGGIA**

FITOPATOLOGIA a cura di:
Dott. Ciriaco M. Rosaria - Consorzio di Difesa
Dott. Soldo Pietro - Consorzio Bonifica Capitanata
Dott. Podda Pinuccia - U.P.A. Foggia

METEOROLOGIA a cura del C.E.D. ASSOCODIPU

STAMPA: realizzato in proprio

La realizzazione parziale o totale dei testi, dei dati e delle illustrazioni è vietata ai termini di legge.
E' consentita la riproduzione solo citando la fonte e previa autorizzazione scritta.

CONSORZIO DI DIFESA DI FOGGIA - C.O.P.
Piazza Padre Pio, 9 - 71121 Foggia
Tel. 0881/636418 Fax 0881/666832

www.condifesaoggia.it - e-mail: **cop@condifesaoggia.it**

www.agrometeopuglia.it