



NOTIZIARIO AGROMETEOROLOGICO & FITOSANITARIO



SETTIMANALE DI ASSISTENZA TECNICA E DI DIVULGAZIONE DEI CONSORZI DI DIFESA DELLA PUGLIA

In collaborazione con: Assessorato Risorse Agroalimentari della Regione Puglia, Servizi di Sviluppo Agricolo, Osservatorio Fitosanitario Regionale, Ufficio Provinciale Agricoltura Foggia, Consorzio di Bonifica della Capitanata.



Su informazioni:
Rete Agrometeorologica Regione Puglia
Servizio Meteorologico Aeronautica Militare
Servizio Informativo Agricolo Nazionale.

N. 12 Anno XXXI

22 - 28 Marzo 2017



Sommario

Meteorologia

- situazione e previsione

Dati previsti e Climatologia

- provincia di Foggia

Fitopatologia

- provincia di Foggia

Informazioni

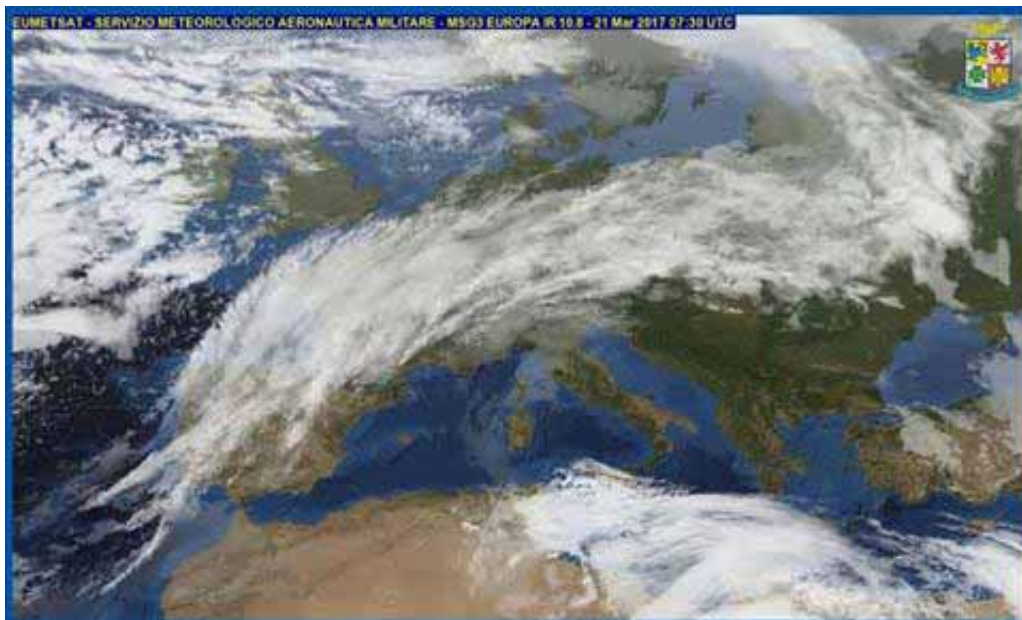

Consorzio di Difesa di Foggia

C.O.P. - P.zza Padre Pio, 9 - 71121 FOGGIA

Tel. 0881636418 - Fax 0881666832

e-mail: cop@condifesaoggia.it

www.condifesaoggia.it

www.agrometeopuglia.it

METEOROLOGIA *PUGLIA*



Situazione Attuale

Il campo di alta pressione continua a interessare le nostre regioni centro-meridionali con tempo stabile e soleggiato quasi ovunque. Nel contempo una depressione presente tra la penisola iberica e l'Atlantico, si muove lentamente verso levante, apportando un graduale peggioramento del tempo sulle nostre regioni nord-occidentali, più intenso nel fine settimana. Ancora asciutto sul resto della penisola. Per l'inizio della prossima settimana dal nord Europa si prevede l'arrivo di aria più fredda ed instabile che velocemente si sposterà dalle regioni settentrionali verso il sud con precipitazioni e diminuzione delle temperature quasi ovunque.



mercoledì 22 marzo 2017

Cielo sereno alternato dal passaggio di locali e innocue velature.
Temperatura in aumento specialmente nei valori massimi.
Venti deboli da sud sud-est.
Mari poco mossi o quasi calmi.



giovedì 23 marzo 2017

Cielo sereno o poco nuvoloso.
Temperatura senza variazioni di rilievo.
Venti deboli meridionali.
Mari : poco mosso o quasi calmo l'Adriatico, poco mosso o mosso lo Ionio.



venerdì 24 marzo 2017

Cielo con estese velature, localmente più compatte.
Temperatura pressochè stazionaria.
Venti deboli di direzione variabile.
Mari calmi o quasi calmi.



sabato 25 marzo 2017

Cielo sereno o poco nuvoloso.
Temperatura senza variazioni di rilievo.
Venti deboli dai quadranti meridionali.
Mari calmi, moto ondoso in aumento a fine giornata.



domenica 26 marzo 2017

Cielo inizialmente sereno o poco nuvoloso, tendenza ad aumento della nuvolosità a fine giornata ad iniziare dal nprd della Puglia.
Temperatura in lieve diminuzione nei valori massimi.
Venti da deboli a moderati tendenti a disporsi dai quadranti settentrionali.
Mari da poco mossi a mossi.

Tendenza per lunedì 27 e martedì 28 marzo 2017

Condizioni di tempo a tratti instabile con rovesci e locali temporali. Temperatura in diminuzione.

FOGGIA	CIELO		VENTO		TEMP.		UMID.		FENOMENI		PREC
	ORE 00:00	ORE 12:00	ORE 00:00	ORE 12:00	min	max	min	max	TIPO	%	mm
22/03/2017	Sereno	Sereno	Assente-debol var	Debole SE	9	22	45	90			
23/03/2017	Nuvoloso	Sereno	Assente-debol var	Debole W	9	21	35	90			
24/03/2017	Sereno	Poco nuvoloso	Calmo-debole W	Debole E	9	21	50	95			
25/03/2017	Sereno	Sereno	Calmo W	Debole E	8	23	45	95			
26/03/2017	Sereno	Nuvoloso	Debole SW	Quasi forte W	9	21	35	80			

DATI RILEVATI DAL 13-03-2017 AL 19-03-2017

	COMUNE	LOCALITÀ AZIENDA	RETE	TEMPERATURA °C			UMIDITÀ %			PREC.
				MED	MIN	MAX	MED	MIN	MAX	mm
1	ALBERONA	SERRONE	CODIPU	10,80	3,70	20,50	60,40	28,00	86,00	0,00
2	APRICENA	CANALE	CODIPU	10,90	1,10	24,40	68,10	20,00	92,00	0,20
3	ASCOLI SATHRIANO	BISCIGLIETO	CODIPU	10,60	2,70	21,10	63,10	25,00	89,00	1,40
4	ASCOLI SATHRIANO	PALAZZO PICCOLO	CODIPU	10,80	0,40	21,80	66,30	25,00	96,00	0,00
5	CARLANTINO	CAMPO SANTO VECCHIO	CODIPU	9,00	2,20	19,90	61,30	22,00	91,00	0,00
6	CARPINO	ARIOLA	CODIPU	11,80	2,60	23,80	62,40	23,00	94,00	0,00
7	CERIGNOLA	TAVOLETTA	CODIPU	10,90	0,10	22,70	68,30	24,00	97,00	0,00
8	CERIGNOLA	TRESSANTI	CODIPU	10,70	0,40	23,00	68,40	25,00	91,00	0,00
9	FOGGIA	BORGO LA ROCCA	CODIPU	10,20	0,80	23,80	70,00	24,00	98,00	0,00
10	FOGGIA	COPPA D'ORO	CODIPU	11,10	-1,30	24,70	65,10	23,00	93,00	0,00
11	FOGGIA	AMENDOLA	SMAM	--	--	--	--	--	--	--
12	FOGGIA	LA PESCIA	CODIPU	11,50	1,40	23,80	71,00	20,00	100,00	0,00
13	FOGGIA	MONTEROZZI	CODIPU	11,00	0,80	23,20	72,60	24,00	100,00	0,20
14	LESINA	RIPALTA	CODIPU	12,30	4,60	24,80	62,90	23,00	91,00	0,00
15	LUCERA	SANTA LUCIA	CODIPU	10,70	1,20	22,00	67,70	25,00	95,00	0,00
16	MANFREDONIA	DAUNIA RISI	CODIPU	10,90	0,70	22,10	68,00	26,00	93,00	0,00
17	M.S. ANGELO	AERONAUTICA MILITARE	SMAM	--	1,60	14,60	--	13,00	100,00	0,00
18	ORTA NOVA	TRIONFO	CODIPU	11,70	0,60	24,90	64,10	18,00	96,00	0,00
19	PIETRAMONTECORVINO	TORRETTA	CODIPU	11,70	4,40	21,70	55,70	24,00	82,00	0,00
20	RIGNANO GARGANICO	VILLANOVA	CODIPU	11,40	-0,30	23,80	65,00	24,00	96,00	0,20
21	RODI GARGANICO	SANTA LUCIA	CODIPU	12,10	3,80	22,80	54,30	22,00	83,00	0,80
22	SAN GIOVANNI R.DO	MATINE-CARNE SALATA	CODIPU	11,50	2,30	23,40	61,40	26,00	99,00	0,00
23	SAN GIOVANNI R.DO	QUERCIA COPPE	CODIPU	9,50	2,80	18,60	65,10	21,00	90,00	0,00
24	SAN SEVERO	CASA LORDA	CODIPU	10,70	0,50	24,30	68,60	24,00	95,00	0,00
25	SANNICANDRO G.CO	DON NUNZIO E CAVALLO	CODIPU	12,70	4,20	24,70	61,90	23,00	92,00	0,00
26	SANT'AGATA DI PUGLIA	PALOMBARA	CODIPU	10,30	0,90	21,80	65,00	26,00	90,00	0,00
27	SERRACAPRIOLA	CIAVATTA	CODIPU	11,60	0,40	24,40	67,40	25,00	100,00	0,00
28	TORREMAGGIORE	SELVA DELLE GROTTI	CODIPU	--	--	--	66,00	23,00	100,00	0,00
29	TROIA	GIARDINETTO	CODIPU	10,40	-0,30	23,10	57,40	19,00	87,00	0,00
30	TROIA	SERRA DEI BISI	CODIPU	10,20	4,00	21,30	62,00	26,00	87,00	0,00
31	VIESTE	MANDRIONE	CODIPU	11,80	3,20	21,60	64,10	17,00	100,00	0,00
32	ZAPPONETA	RIVOLI	CODIPU	10,60	0,20	22,80	72,30	25,00	98,00	0,00
33	SAN FERDINANDO DI P.	LA PERA DI BASSO	CODIPU	11,50	0,90	23,80	66,40	23,00	95,00	0,00
34	TRINITAPOLI	AZ. DEGNO	CON. BONIF.	11,26	1,68	22,80	69,62	30,10	98,40	0,00
35	STORNARA	GREEN LEAVES	CON. BONIF.	n.p.	n.p.	n.p.	n.p.	n.p.	n.p.	n.p.
36	CANDELA	AZ. DI STEFANO	CON. BONIF.	10,80	1,20	22,10	70,73	29,52	83,01	1,40
37	LUCERA	AZ. DI GIOVINE	CON. BONIF.	10,61	0,78	21,93	84,67	35,22	100,00	0,00
38	APRICENA	AZ. C.E.A.R.S. - C.da Morrìca	CON. BONIF.	10,83	1,79	22,11	76,62	27,35	100,00	0,00
39	LESINA	AZ. BEVERE	CON. BONIF.	10,27	0,81	22,18	76,92	35,79	100,00	0,00
40	FOGGIA	AZ. GALLI - Arpinova	CON. BONIF.	10,69	0,44	22,62	77,01	34,28	100,00	0,00
41	LUCERA	AZ. MIANO	CON. BONIF.	10,95	0,72	21,84	69,90	32,31	98,16	0,00
42	CERIGNOLA	AZ. TORRICELLI	CON. BONIF.	11,85	1,11	24,00	71,43	27,61	100,00	0,00
43	CASTELNUOVO della D.	AZ. VANNELLA	CON. BONIF.	12,03	2,19	26,08	64,67	25,49	97,36	0,00
44	FOGGIA	AZ. MAZZARELLI - Cervaro	CON. BONIF.	10,44	10,44	22,06	71,42	36,28	100,00	n.p.
45	BICCARI	AZ. D'AGNONE	CON. BONIF.	10,69	2,53	19,88	65,58	34,04	94,36	0,00
46	ASCOLI SATHRIANO	AZ. NOVIELLO	CON. BONIF.	10,58	0,50	21,41	72,30	35,51	99,88	0,00
47	TORREMAGGIORE	AZ. DI IANNI	CON. BONIF.	12,00	4,12	23,66	61,44	23,88	89,68	n.p.
48	FOGGIA (Loc. Tamaricciola)	AZ. F.LLI ZERILLO	CON. BONIF.	11,29	1,35	22,92	72,12	30,02	97,80	0,00

Dati rilevati dalle stazioni meteorologiche della Rete Regionale e Provinciale dell'ASSOCODIPU, del Consorzio per la Bonifica della Capitanata e dell'Aeronautica Militare Italiana.

OLIVO



SITUAZIONE FENOLOGICA:

Ripresa vegetativa.

SITUAZIONE FITOSANITARIA:

Presenza di occhio di pavone, rogna.

PROGRAMMA DI DIFESA:

Durante le operazioni di potatura si raccomanda di asportare il materiale infetto e di arieggiare il più possibile la chioma per ostacolare lo sviluppo di cocciniglia e occhio di pavone.

E' inoltre importante seguire semplici regole di profilassi mantenendo separate le operazioni di taglio tra le piante infette e quelle sane e disinfettando gli strumenti di potatura nel passaggio tra una pianta e l'altra.

Nelle zone e per le CV suscettibili alle infestazioni si consiglia di effettuare un trattamento prima del risveglio vegetativo con prodotti rameici o Dodina.

VITE



SITUAZIONE FENOLOGICA:

Gemma cotonosa - punte verdi.

SITUAZIONE FITOSANITARIA:

Esiti di avversità parassitarie.

PROGRAMMA DI DIFESA:

Con la potatura eliminare i tralci interessati da mal dell'esca e dall'escoriosi. Nei vigneti affetti da queste malattie del legno evitare evitare di trinciare i resti della potatura che vanno allontanati e distrutti.

PESCO



SITUAZIONE FENOLOGICA:

Fioritura - inizio caduta petali.

SITUAZIONE FITOSANITARIA:

Presenza di cocciniglie.

PROGRAMMA DI DIFESA:

Intervenire contro le forme svernanti della cocciniglia con olio minerale.

Eseguire il secondo intervento contro la bolla e il corineo alla rottura delle gemme, impiegando Ziram, Thiram, Captano, Difenconazolo, Dodina.

Nei confronti degli afidi nella fase di bottoni rosa in presenza delle fondatrici intervenire con una delle seguenti s.a.:

Sali potassici di acidi grassi, Fluvalinate, Acetamiprid o Spirotetramat.

Sulle nettarine nella fase di fioritura controllare se vi è presenza di Tripidi e intervenire alla caduta dei petali utilizzando una delle seguenti s.a.: Spinosad, Acrinatrina o un piretroide registrato per l'avversità.

CAVOLI A INFIORESCENZA



SITUAZIONE FENOLOGICA:
Sviluppo vegetativo - maturazione.

SITUAZIONE FITOSANITARIA:
Nessun problema di rilievo.

PROGRAMMA DI DIFESA:
Nessun trattamento.

CARCIOFO



SITUAZIONE FENOLOGICA:
Formazione capolini - raccolta.

SITUAZIONE FITOSANITARIA:
Danni da arvicole.

PROGRAMMA DI DIFESA:
Contro le arvicole intervenire con esche avvelenate. Utilizzare esche già confezionate in bustina pronte per l'uso collocandole in prossimità dei fori di uscita delle gallerie e nascoste alla vista degli uccelli.

GRANO DURO



SITUAZIONE FENOLOGICA:
Levata.

SITUAZIONE FITOSANITARIA:
Presenza di infestanti.

PROGRAMMA DI DIFESA:
Effettuare il diserbo scegliendo i prodotti dopo una attenta valutazione dello stato della coltura, delle specie di infestanti presenti e del loro stadio di sviluppo.

POMODORO



SITUAZIONE FENOLOGICA:
Preparazione letto di semina.

SITUAZIONE FITOSANITARIA:

PROGRAMMA DI DIFESA:

Nella preparazione del terreno per i nuovi impianti, per la eventuale geodisinfestazione dagli "elateridi", intervenire in modo localizzato al trapianto, ove è stata accertata la presenza o nei terreni in cui, da osservazioni precedenti, si è certi della presenza utilizzando prodotti solo in formulazione granulare da distribuire al terreno con le seguenti s.a.: teflutrin e zeta cipermetrina da applicare solo al terreno lungo la fila al momento del trapianto, o con clorpirifos etile, solo formulazioni "esca" o lambdacialotrina.

Inoltre contro i danni da Viroso (CMV, PVY, TSWV, ToMV) i criteri di intervento si basano essenzialmente su azioni preventive:

- impiego di piantine certificate virus esenti o virus controllate per il trapianto;
- accurato controllo delle erbe infestanti presenti in prossimità del campo prima del trapianto (da effettuare con pirodiserbo o sfalcio);
- nelle zone a rischio monitorare accuratamente la presenza dei vettori (afidi e tripidi) per un loro tempestivo controllo.

**N.B.: PER TUTTE LE COLTURE CHE SONO PROSSIME ALLA RACCOLTA,
SI POSSONO EFFETTUARE INTERVENTI, SEMPRE CHE SIA POSSIBILE
RISPETTARE RIGOROSAMENTE
I TEMPI DI CARENZA DELLE SOSTANZE ATTIVE DA UTILIZZARE.**

**ASSOCIAZIONE REGIONALE
CONSORZI DI DIFESA DELLA PUGLIA**
Via Devitofrancesco, 2/N, 25 - 70124 BARI
Tel. 080/5429693 - Fax 080/5474700

CONSORZIO DI DIFESA DI BARI - C.O.P.
Via T. Casale, 27/D - 70123 Bari
Tel. 080/5744733 Fax. 080/5277342

CONSORZIO DI DIFESA DI BRINDISI - C.O.P.
Via T. Pisana, 96 - 72100 Brindisi
Tel. 0831/517140 Fax. 0831/511306

CONSORZIO DI DIFESA DI FOGGIA - C.O.P.
P.zza Padre Pio Nuovo Palazzo Caccavo, B 71121 Foggia
Tel. 0881/634143

CONSORZIO DI DIFESA DI LECCE - C.O.P.
Via Zara n. 2 Rione Castromediano- 73100 Lecce
Tel. 0832/232134 Fax. 0832/232148

CONSORZIO DI DIFESA DI TARANTO - C.O.P.
Via Gen. Messina, 68 Taranto
Tel. 099/4773430 Fax. 099/4773432

CODIFO

**NOTIZIARIO AGROMETEOROLOGICO E FITOSANITARIO
SETTIMANALE DELLA PROVINCIA DI FOGGIA**

FITOPATOLOGIA a cura di:

Dott. Ciriaco M. Rosaria - Consorzio di Difesa
Dott. Soldo Pietro - Consorzio Bonifica Capitanata
Dott. Podda Pinuccia - U.P.A. Foggia

METEOROLOGIA a cura del C.E.D. ASSOCODIPU

STAMPA: realizzato in proprio

La realizzazione parziale o totale dei testi, dei dati e delle illustrazioni è vietata ai termini di legge.
E' consentita la riproduzione solo citando la fonte e previa autorizzazione scritta.

CONSORZIO DI DIFESA DI FOGGIA - C.O.P.

Piazza Padre Pio, 9 - 71121 Foggia
Tel. 0881/636418 Fax 0881/666832

www.condifesaoggia.it - e-mail: **cop@condifesaoggia.it**

www.agrometeopuglia.it