



# NOTIZIARIO AGROMETEOROLOGICO & FITOSANITARIO



SETTIMANALE DI ASSISTENZA TECNICA E DI DIVULGAZIONE DEI CONSORZI DI DIFESA DELLA PUGLIA

In collaborazione con: Assessorato Risorse Agroalimentari della Regione Puglia, Servizi di Sviluppo Agricolo, Osservatorio Fitosanitario Regionale, Ufficio Provinciale Agricoltura Foggia, Consorzio di Bonifica della Capitanata.



Su informazioni:  
Rete Agrometeorologica Regione Puglia  
Servizio Meteorologico Aeronautica Militare  
Servizio Informativo Agricolo Nazionale.

**N. 49 Anno XXX**

**07 - 13 Dicembre 2016**



## Sommario

### Meteorologia

- situazione e previsione

### Dati previsti e Climatologia

- provincia di Foggia

### Fitopatologia

- provincia di Foggia

### Informazioni

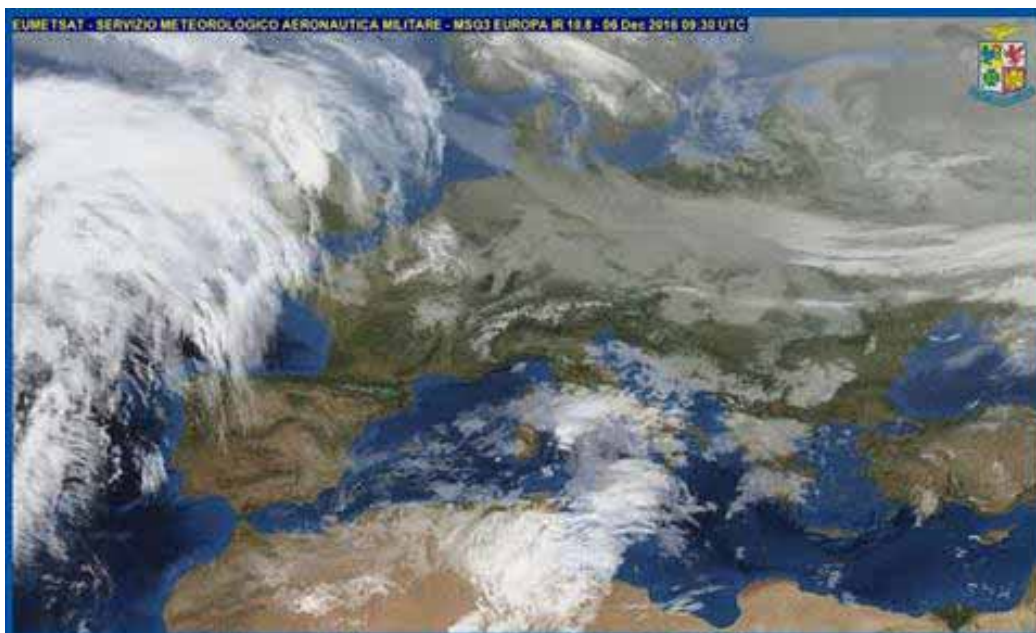

## Consorzio di Difesa di Foggia

C.O.P. - P.zza Padre Pio, 9 - 71121 FOGGIA

Tel. 0881636418 - Fax 0881666832

e-mail: [cop@condifesafooggia.it](mailto:cop@condifesafooggia.it)

[www.condifesafooggia.it](http://www.condifesafooggia.it)

[www.agrometeopuglia.it](http://www.agrometeopuglia.it)

# METEOROLOGIA *PUGLIA*



## Situazione Attuale

SULL'ITALIA E' PRESENTE UN'AREA DI ALTA PRESSIONE, TUTTAVIA UN SISTEMA FRONTALE DI ORIGINE NORD-AFRICANA PERSISTE SULLE NOSTRE DUE ISOLE MAGGIORI, DETERMINANDO FORTI CONDIZIONI DI INSTABILITA'. TRA DOMANI E VENERDI' L'ALTA PRESSIONE TENDERA' A STABILIZZARE IL TEMPO ANCHE SU QUESTE ULTIME REGIONI MENTRE SI INTENSIFICHERANNO LE NEBBIE SPECIALMENTE SULLE PIANURE DEL NORD E NELLE VALLI DEL CENTRO. NEL FINE SETTIMANA L'AVVICINAMENTO DI UNA PERTURBAZIONE FAVORIRA' UN AFFLUSSO DI ARIA MOLTO UMIDA SU LIGURIA, TOSCANA E VALPADANA E POI ANCHE AL CENTRO, SPECIE SUL TIRRENO. DA LUNEDI' PROBABILE FLUSSO DI ARIA FREDDA ED INSTABILE DA EST NORD-EST CON INTERESSAMENTO DEL MEDIO E BASSO ADRIATICO.



## mercoledì 07 dicembre 2016

**Cielo** con poche nubi, salvo residui addensamenti al mattino, sulla Puglia settentrionale dove non si escludono ancora possibili deboli piogge.

**Temperatura** senza variazioni di rilievo.

**Venti** deboli da nord nord-est.

**Mari** generalmente mossi.



## giovedì 08 dicembre 2016

**Cielo** poco nuvoloso salvo qualche addensamento sul versante ionico.

**Temperatura** in diminuzione.

**Venti** deboli nord-orientali.

**Mari** generalmente mossi.



## venerdì 09 dicembre 2016

**Cielo** sereno o poco nuvoloso.

**Altri fenomeni** : Formazione di nebbia nelle valli e sulle zone pianeggianti durante le ore più fredde della giornata.

**Temperatura** in lieve diminuzione specialmente nei valori minimi.

**Venti** deboli prevalentemente settentrionali.

**Mari** poco mossi.



## sabato 10 dicembre 2016

**Cielo** sereno o poco nuvoloso.

**Altri fenomeni** : Nebbie e foschie durante la notte ed al primo mattino specialmente sulle zone pianeggianti e nelle valli.

**Temperatura** in aumento nei valori minimi.

**Venti** deboli settentrionali con temporanei rinforzi da nord-ovest.

**Mari** da poco mossi a mossi.



## domenica 11 dicembre 2016

**Cielo** sereno o poco nuvoloso.

**Temperatura** in diminuzione.

**Venti** deboli variabili.

**Mari** poco mossi o quasi calmi.

## Tendenza per lunedì 12 e martedì 13 dicembre 2016

Rapido passaggio di un fronte perturbato dal pomeriggio di lunedì e prima mattinata di martedì, con associate piogge e temporali.

FOGGIA	CIELO		VENTO		TEMP.		UMID.		FENOMENI		PREC
	ORE 00:00	ORE 12:00	ORE 00:00	ORE 12:00	min	max	min	max	TIPO	%	mm
07/12/2016	Coperto	Nuvoloso	Assente/debol var	Debole N	7	14	65	90	Piovasco	20	2
08/12/2016	Sereno	Sereno	Debole NW	Debole N	5	12	70	90			
09/12/2016	Sereno	Sereno	Assente/debol var	Calmo N	3	13	55	95			
10/12/2016	Sereno	Sereno	Debole NW	Debole NW	5	14	65	95			
11/12/2016	Sereno	Sereno	Debole W	Calmo E	3	12	65	100			

### DATI RILEVATI DAL 28-11-2016 AL 04-12-2016

	COMUNE	LOCALITÀ AZIENDA	RETE	TEMPERATURA °C			UMIDITÀ %			PREC.
				MED	MIN	MAX	MED	MIN	MAX	mm
1	ALBERONA	SERRONE	CODIPU	7,90	2,40	14,10	73,60	29,00	100,00	5,60
2	APRICENA	CANALE	CODIPU	8,20	-1,30	18,20	72,70	38,00	94,00	6,00
3	ASCOLI SATHRIANO	BISCIGLIETO	CODIPU	8,00	2,00	14,50	75,40	33,00	96,00	12,20
4	ASCOLI SATHRIANO	PALAZZO PICCOLO	CODIPU	8,20	1,50	15,40	78,70	31,00	97,00	27,20
5	CARLANTINO	CAMPO SANTO VECCHIO	CODIPU	5,60	0,50	12,10	77,90	36,00	97,00	6,60
6	CARPINO	ARIOLA	CODIPU	8,70	3,60	16,80	71,00	29,00	95,00	5,60
7	CERIGNOLA	TAVOLETTA	CODIPU	7,70	-0,40	16,80	84,30	33,00	100,00	5,60
8	CERIGNOLA	TRESSANTI	CODIPU	7,70	-0,90	17,00	80,40	34,00	100,00	7,80
9	FOGGIA	BORGO LA ROCCA	CODIPU	7,60	-1,20	17,10	77,30	38,00	100,00	2,60
10	FOGGIA	COPPA D'ORO	CODIPU	7,80	-0,20	16,50	75,70	32,00	97,00	13,80
11	FOGGIA	AMENDOLA	SMAM	--	0,00	17,20	--	34,00	100,00	2,10
12	FOGGIA	LA PESCIA	CODIPU	8,20	0,50	17,10	81,00	34,00	100,00	9,80
13	FOGGIA	MONTEROZZI	CODIPU	7,70	-1,10	17,00	81,40	42,00	100,00	6,40
14	LESINA	RIPALTA	CODIPU	9,40	3,10	17,00	72,40	39,00	100,00	7,00
15	LUCERA	SANTA LUCIA	CODIPU	7,70	0,30	16,40	77,10	28,00	100,00	1,20
16	MANFREDONIA	DAUNIA RISI	CODIPU	7,80	-1,40	18,00	74,70	41,00	96,00	8,00
17	M.S. ANGELO	AERONAUTICA MILITARE	SMAM	5,10	-0,40	14,00	82,80	10,00	100,00	0,90
18	ORTA NOVA	TRIONFO	CODIPU	8,00	0,80	17,00	79,00	35,00	100,00	7,60
19	PIETRAMONTECORVINO	TORRETTA	CODIPU	8,20	3,10	14,60	69,90	24,00	94,00	2,40
20	RIGNANO GARGANICO	VILLANOVA	CODIPU	8,10	-2,30	17,50	70,30	38,00	97,00	0,80
21	RODI GARGANICO	SANTA LUCIA	CODIPU	9,20	4,40	18,30	72,10	33,00	96,00	28,90
22	SAN GIOVANNI R.DO	MATINE-CARNE SALATA	CODIPU	8,50	0,50	17,80	71,30	37,00	100,00	2,40
23	SAN GIOVANNI R.DO	QUERCIA COPPE	CODIPU	6,50	1,00	13,70	73,10	27,00	98,00	6,60
24	SAN SEVERO	CASA LORDA	CODIPU	7,80	-1,20	17,50	76,30	37,00	97,00	3,20
25	SANNICANDRO G.CO	DON NUNZIO E CAVALLO	CODIPU	9,10	4,90	15,50	72,60	46,00	94,00	4,80
26	SANT'AGATA DI PUGLIA	PALOMBARA	CODIPU	8,00	2,50	15,10	77,00	35,00	98,00	9,00
27	SERRACAPRIOLA	CIAVATTA	CODIPU	8,00	-0,10	17,50	81,70	40,00	100,00	9,20
28	TORREMAGGIORE	SELVA DELLE GROTTI	CODIPU	--	--	--	--	--	--	--
29	TROIA	GIARDINETTO	CODIPU	7,50	-0,50	15,30	71,30	21,00	98,00	5,00
30	TROIA	SERRA DEI BISI	CODIPU	7,60	1,80	13,40	75,00	28,00	100,00	5,20
31	VIESTE	MANDRIONE	CODIPU	8,70	3,50	17,10	75,70	35,00	100,00	5,40
32	ZAPPONETA	RIVOLI	CODIPU	8,10	-0,30	18,30	76,10	39,00	99,00	3,40
33	SAN FERDINANDO DI P.	LA PERA DI BASSO	CODIPU	8,00	0,20	17,20	80,60	37,00	99,00	7,00
34	TRINITAPOLI	AZ. DEGNO	CON. BONIF.	8,17	1,93	16,57	81,81	45,64	99,90	3,60
35	STORNARA	GREEN LEAVES	CON. BONIF.	7,86	1,65	16,01	86,46	42,49	100,00	5,20
36	CANDELA	AZ. DI STEFANO	CON. BONIF.	8,24	1,93	15,91	85,21	44,24	100,00	5,80
37	LUCERA	AZ. DI GIOVINE	CON. BONIF.	7,55	-0,29	15,87	88,83	44,26	100,00	1,80
38	APRICENA	AZ. C.E.A.R.S. - C.da Morrìca	CON. BONIF.	7,81	0,55	16,42	83,68	51,75	100,00	6,00
39	LESINA	AZ. BEVERE	CON. BONIF.	7,23	0,29	14,76	85,06	53,44	100,00	9,00
40	FOGGIA	AZ. GALLI - Arpinova	CON. BONIF.	8,36	-1,26	17,79	81,09	49,99	100,00	6,25
41	LUCERA	AZ. MIANO	CON. BONIF.	7,74	-0,02	16,14	83,88	42,39	100,00	1,00
42	CERIGNOLA	AZ. TORRICELLI	CON. BONIF.	8,13	0,71	18,12	81,93	40,56	100,00	6,80
43	CASTELNUOVO della D.	AZ. VANNELLA	CON. BONIF.	7,55	-0,80	17,34	85,68	36,76	100,00	2,00
44	FOGGIA	AZ. MAZZARELLI - Cervaro	CON. BONIF.	7,37	1,15	15,41	75,75	33,87	100,00	18,00
45	BICCARI	AZ. D'AGNONE	CON. BONIF.	7,54	2,38	14,35	79,01	35,75	99,63	2,80
46	ASCOLI SATHRIANO	AZ. NOVIELLO	CON. BONIF.	7,92	2,26	15,19	86,11	39,65	99,91	16,40
47	TORREMAGGIORE	AZ. DI IANNI	CON. BONIF.	7,95	0,50	17,65	79,09	43,35	100,00	4,00
48	FOGGIA (Loc. Tamaricciola)	AZ. F.LLI ZERILLO	CON. BONIF.	8,08	0,58	17,14	82,90	45,33	100,00	9,00

Dati rilevati dalle stazioni meteorologiche della Rete Regionale e Provinciale dell'ASSOCODIPU, del Consorzio per la Bonifica della Capitanata e dell'Aeronautica Militare Italiana.

## **OLIVO**



**SITUAZIONE FENOLOGICA:**  
Operazioni di raccolta ultimate.

**SITUAZIONE FITOSANITARIA:**

**PROGRAMMA DI DIFESA:**  
Dopo la raccolta sulle varietà più sensibili alla rogna e all'occhio di pavone è utile intervenire con un trattamento a base di prodotti rameici.

## **VITE**



**SITUAZIONE FENOLOGICA:**  
Riposo vegetativo.

**SITUAZIONE FITOSANITARIA:**  
Ceppi attaccati da Mal dell'Esca.

**PROGRAMMA DI DIFESA:**

## **PESCO**



**SITUAZIONE FENOLOGICA:**  
Riposo vegetativo.

**SITUAZIONE FITOSANITARIA:**

**PROGRAMMA DI DIFESA:**  
Contro la bolla e il corineo, alla caduta delle foglie intervenire impiegando prodotti a base di Ziram Thiram o Dodina o Difenconazolo o Captano

## **CAVOLI A INFIORESCENZA**



**SITUAZIONE FENOLOGICA:**  
Sviluppo vegetativo - maturazione.

**SITUAZIONE FITOSANITARIA:**  
Presenza di aleurodidi.

**PROGRAMMA DI DIFESA:**  
Contro gli aleurodidi intervenire alla presenza del 10% di piante infestate utilizzando le seguenti s.a.: Deltametrina, Betacyflutrin, Zetacipermetrina o olio essenziale di arancio dolce.  
In relazione all'andamento climatico (piogge, temperature non molto alte) si consiglia di effettuare un trattamento con composti rameici per prevenire eventuali attacchi crittogamici.

## **GRANO DURO**



**SITUAZIONE FENOLOGICA:**  
Semina - emergenza.

**SITUAZIONE FITOSANITARIA:**

**PROGRAMMA DI DIFESA:**  
E' importante ricordare la rotazione delle colture in quanto consente di ridurre la concorrenza con le infestanti, limita lo sviluppo delle malattie e di fitofagi specifici del grano.  
Per limitare l'incidenza del mal del piede e delle altre avversità si consiglia di impiegare seme conciato.

## **CARCIOFO**



### **SITUAZIONE FENOLOGICA:**

Formazione capolini - maturazione.

### **SITUAZIONE FITOSANITARIA:**

Danni da arvicole.

Danni da gelo.

### **PROGRAMMA DI DIFESA:**

Contro le arvicole intervenire con esche avvelenate. Utilizzare esche già confezionate in bustina pronte per l'uso collocandole in prossimità dei fori di uscita delle gallerie e nascoste alla vista degli uccelli.

**N.B.: PER TUTTE LE COLTURE CHE SONO PROSSIME ALLA RACCOLTA,  
SI POSSONO EFFETTUARE INTERVENTI, SEMPRE CHE SIA POSSIBILE  
RISPETTARE RIGOROSAMENTE  
I TEMPI DI CARENZA DELLE SOSTANZE ATTIVE DA UTILIZZARE.**

**ASSOCIAZIONE REGIONALE  
CONSORZI DI DIFESA DELLA PUGLIA**  
Via Devitofrancesco, 2/N, 25 - 70124 BARI  
Tel. 080/5429693 - Fax 080/5474700

#### **CONSORZIO DI DIFESA DI BARI - C.O.P.**

Via T. Casale, 27/D - 70123 Bari  
Tel. 080/5744733 Fax. 080/5277342

#### **CONSORZIO DI DIFESA DI BRINDISI - C.O.P.**

Via T. Pisana, 96 - 72100 Brindisi  
Tel. 0831/517140 Fax. 0831/511306

#### **CONSORZIO DI DIFESA DI FOGGIA - C.O.P.**

P.zza Padre Pio Nuovo Palazzo Caccavo, B 71121 Foggia  
Tel. 0881/634143

#### **CONSORZIO DI DIFESA DI LECCE - C.O.P.**

Via Zara n. 2 Rione Castromediano- 73100 Lecce  
Tel. 0832/232134 Fax. 0832/232148

#### **CONSORZIO DI DIFESA DI TARANTO - C.O.P.**

Via Gen. Messina, 68 Taranto  
Tel. 099/4773430 Fax. 099/4773432

## **C O D I F O**

**NOTIZIARIO AGROMETEOROLOGICO E FITOSANITARIO  
SETTIMANALE DELLA PROVINCIA DI FOGGIA**

#### **FITOPATOLOGIA** a cura di:

Dott. Ciriaco M. Rosaria - Consorzio di Difesa  
Dott. Soldo Pietro - Consorzio Bonifica Capitanata  
Dott. Podda Pinuccia - U.P.A. Foggia

#### **METEOROLOGIA** a cura del C.E.D. ASSOCODIPU

**STAMPA:** realizzato in proprio

La realizzazione parziale o totale dei testi, dei dati e delle illustrazioni è vietata ai termini di legge.  
E' consentita la riproduzione solo citando la fonte e previa autorizzazione scritta.

#### **CONSORZIO DI DIFESA DI FOGGIA - C.O.P.**

Piazza Padre Pio, 9 - 71121 Foggia  
Tel. 0881/636418 Fax 0881/666832

**www.condifesafoggia.it** - e-mail: **cop@condifesafoggia.it**

**www.agrometeopuglia.it**



**Centro prova mobile - cod. autorizzazione n. 04/RP/2016**  
(Centro prova autorizzato dalla Regione Puglia con delibera 257/2016)

## ENTRO IL 26 NOVEMBRE 2016 È OBBLIGATORIO IL CONTROLLO FUNZIONALE DELLE MACCHINE IRRORATRICI PER L'USO SOSTENIBILE DEI PESTICIDI

(come indicato dalla Dir. 2009/128/CE e dal Decreto 22/01/2014 di adozione del PAN per l'uso sostenibile dei prodotti fitosanitari)

### CONTATTA IL CONDIFESA FOGGIA (0881.636418)



Il Condifesa Foggia effettua i **CONTROLLI FUNZIONALI** e le **REGOLAZIONI (TARATURA)** sulle macchine irroratrici di tipo:

- **barre orizzontali**
- **atomizzatori;**

ed è l'unico centro prova dotato di banco prova per la regolazione di:

- **atomizzatori utilizzati per i vigneti allevati a tendone.**

Con esito positivo il Condifesa rilascia un **ATTESTATO DI FUNZIONALITÀ** per il proprietario del mezzo e il **BOLLINO** adesivo da apporre sulla macchina irroratrice.

**SONO PREVISTE AGEVOLAZIONI PER COLORO CHE SOTTOSCRIVONO DIRETTAMENTE LE POLIZZE AL CONDIFESA.**

Scarica la richiesta dal sito [www.condifesaoggia.it](http://www.condifesaoggia.it) e inviala tramite mail ([cop@condifesaoggia.it](mailto:cop@condifesaoggia.it)) o fax (0881.666832)

**CONSORZIO DI DIFESA FOGGIA - COP (centro operativo provinciale)**

Piazza Padre Pio, 9 - 71121 Foggia  
Tel. 0881.636418  
[www.condifesaoggia.it](http://www.condifesaoggia.it)

Seguici su:



#LAgricolturasiCura



# Consorzio di Difesa delle Produzioni Intensive

DELLA PROVINCIA DI FOGGIA

Centro prova N. 04/RP/2016

## SERVIZIO DI CONTROLLO FUNZIONALE E REGOLAZIONE MACCHINE IRRORATRICI

Il Richiedente \_\_\_\_\_  
nato a \_\_\_\_\_ - il \_\_\_\_\_  
residente in \_\_\_\_\_ alla Via \_\_\_\_\_ n. \_\_\_\_\_  
COD. FISC. \_\_\_\_\_ P. IVA \_\_\_\_\_  
Tel. abit. \_\_\_\_\_ Cellulare \_\_\_\_\_  
FAX \_\_\_\_\_ E-MAIL \_\_\_\_\_  
SOCIO DEL CONSORZIO DI DIFESA NO \_\_\_ SI \_\_\_ NR. SOCIO \_\_\_\_\_  
**IN QUALITA' DI** Titolare [ ] - Rappresentante [ ] - Amministratore unico [ ] - Conto terziista [ ]  
Az. Agr. situata nel Comune di \_\_\_\_\_ Località' \_\_\_\_\_  
Richiede il servizio di: - [ ] Controllo funzionale macchine irroratrici,  
- [ ] Regolazione macchine irroratrici.

### DATI RIGUARDANTILE ATTREZZATURE IN DOTAZIONE

TRATTRICE (modello)	TARGA O TELAIO	ANNO DI COSTRUZIONE	NOTE

Tipo di irroratrice: [ ] Atomizzatore [ ] Barra

IRRORATRICE (modello)	MATRICOLA O TELAIO	ANNO DI COSTRUZIONE	PORTATA DELLA POMPA LT/MIN

DICHIARA INOLTRE che l'attrezzatura da sottoporre alla *verifica, controllo funzionale e regolazione delle macchine irroratrici*, prima di effettuare il controllo dovrà essere PULITA ed avere: il Manometro funzionante e adatto al tipo di macchina irroratrice, il Contagiri della trattrice funzionante, il distributore in perfetto stato e funzionante, non avere nessuna perdita sul circuito idraulico, Filtri e Serbatoio integri e puliti, coprigiunto integro e munito di catenella collegata alla trattrice e con il serbatoio contenente almeno 300 litri di acqua pulita. PENA ESITO NEGATIVO.

Per tale intervento il richiedente verserà, al Consorzio di Difesa di Foggia, tramite BONIFICO BANCARIO da EFFETTUARE prima del controllo - Coordinate IBAN: IT56 D 05387 15701 000002267721.

Causale contributo per spese attività la somma di: € 80,00 per il Controllo funzionale macchine irroratrici,  
€ 60,00 per la Regolazione macchine irroratrici.

Al termine del CONTROLLO FUNZIONALE con esito positivo, il tecnico abilitato rilascerà l'attestato di funzionalità e il BOLLINO adesivo da apporre sulla macchina irroratrice in conformità della Direttiva Regionale della Puglia n. 257 del 08-03-2016 (rif. All. 7 e all. 13).

- Si dichiara di consentire il trattamento dei dati contenuti nel presente documento e negli eventuali allegati per i fini previsti dal DL 196/2003

Data \_\_\_\_\_ Firma \_\_\_\_\_

Info: Tel. 0881.636418 - Fax 0881.666832 (SETTORE TECNICO) - Tecnico Responsabile: SEPIELLI ANGELO

[www.condifesaoggia.it](http://www.condifesaoggia.it) - e-mail: [cop@condifesaoggia.it](mailto:cop@condifesaoggia.it) - [taoggia.codifo@agrometeopuglia.it](mailto:taoggia.codifo@agrometeopuglia.it)

Mod. TA/164