



NOTIZIARIO AGROMETEOROLOGICO & FITOSANITARIO



SETTIMANALE DI ASSISTENZA TECNICA E DI DIVULGAZIONE DEI CONSORZI DI DIFESA DELLA PUGLIA

In collaborazione con: Assessorato Risorse Agroalimentari della Regione Puglia, Servizi di Sviluppo Agricolo, Osservatorio Fitosanitario Regionale, Ufficio Provinciale Agricoltura Foggia, Consorzio di Bonifica della Capitanata.



Su informazioni:
Rete Agrometeorologica Regione Puglia
Servizio Meteorologico Aeronautica Militare
Servizio Informativo Agricolo Nazionale.

N. 50 Anno XXX

14 - 20 Dicembre 2016



Sommario

Meteorologia

- situazione e previsione

Dati previsti e Climatologia

- provincia di Foggia

Fitopatologia

- provincia di Foggia

Informazioni

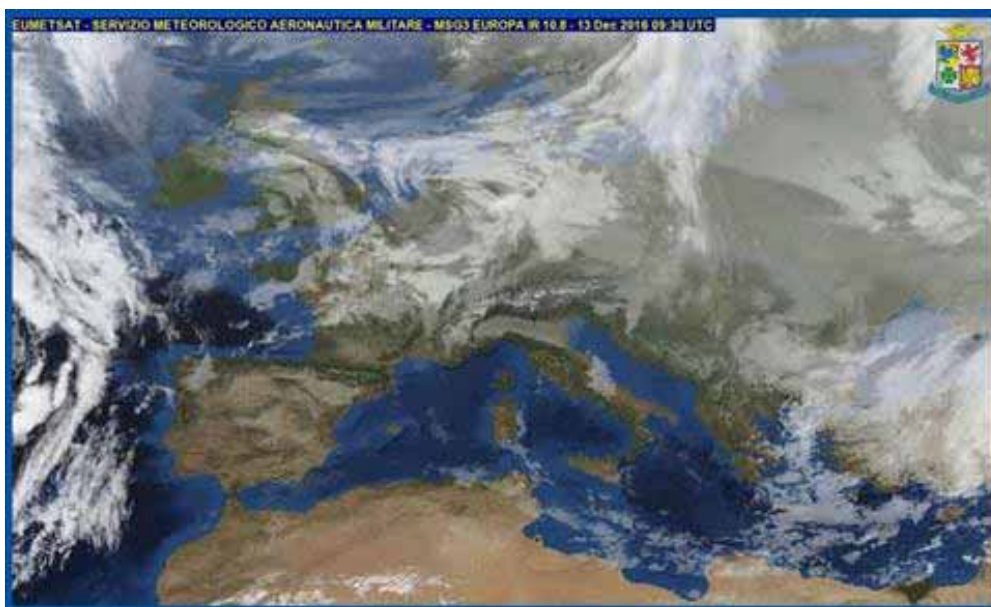

Consorzio di Difesa di Foggia

C.O.P. - P.zza Padre Pio, 9 - 71121 FOGGIA

Tel. 0881636418 - Fax 0881666832

e-mail: cop@condifesaoggia.it

www.condifesaoggia.it

www.agrometeopuglia.it

METEOROLOGIA PUGLIA



Situazione Attuale

Sulla nostra penisola la pressione atmosferica è in graduale aumento determinando prevalenza di tempo stabile quasi ovunque, ma con intensificazione delle nebbie e dell'umidità nei bassi strati. Per il fine settimana si prevede un indebolimento dell'anticiclone che permetterà l'ingresso di correnti miti e umide sciroccali, con peggioramento del tempo ad iniziare dalla due isole maggiori e dall'estremo sud, in estensione graduale verso il centro Italia. Per l'inizio della prossima settimana si prevede la formazione di una depressione che apporterà un peggioramento generalizzato del tempo, soprattutto sulle regioni centro-meridionali.



mercoledì 14 dicembre 2016

Cielo sereno o poco nuvoloso.
Temperatura in ulteriore diminuzione nei valori minimi, con gelate notturne.
Venti deboli variabili o dai quadranti meridionali, tendenti a disporsi da settentrione a fine giornata.
Mari generalmente poco mossi.



giovedì 15 dicembre 2016

Cielo poco nuvoloso o localmente molto nuvoloso con qualche isolato fenomeno a fine giornata.
Temperatura in aumento.
Venti moderati dai quadranti settentrionali.
Mari da poco mossi a mossi.



venerdì 16 dicembre 2016

Cielo sereno o parzialmente nuvoloso.
Temperatura in temporanea diminuzione nei valori massimi.
Venti moderati dai quadranti nord-orientali.
Mari mossi o molto mosso l'Adriatico.



sabato 17 dicembre 2016

Cielo sereno o poco nuvoloso.
Temperatura in lieve aumento nei valori massimi.
Venti moderati da est nord-est.
Mari mossi con moto ondoso in diminuzione.



domenica 18 dicembre 2016

Cielo da parzialmente nuvoloso a nuvoloso per nubi stratificate, intensificazione della nuvolosità a fine giornata.
Temperatura senza variazioni di rilievo.
Venti moderati dai quadranti sud-orientali.
Mari poco mossi.

Tendenza per lunedì 19 e martedì 20 dicembre 2016

Condizioni di maltempo diffuso con venti forti sciroccali e precipitazioni abbondanti.

FOGGIA	CIELO		VENTO		TEMP.		UMID.		FENOMENI		PREC
	ORE 00:00	ORE 12:00	ORE 00:00	ORE 12:00	min	max	min	max	TIPO	%	mm
14/12/2016	Sereno	Poco nuvoloso	Assente/debol var	Assente/debol var	0	10	55	80			
15/12/2016	Coperto	Poco nuvoloso	Assente/debol var	Debole N	5	12	75	95			
16/12/2016	Sereno	Molto nuvoloso	Debole NW	Debole-moder E	4	12	55	95			
17/12/2016	Sereno	Sereno	Calmo-debole W	Debole E	2	12	55	90			
18/12/2016	Molto nuvoloso	Coperto	Calmo W	Moderato SE	4	12	70	85			

DATI RILEVATI DAL 05-12-2016 AL 11-12-2016

	COMUNE	LOCALITÀ AZIENDA	RETE	TEMPERATURA °C			UMIDITÀ %			PREC.
				MED	MIN	MAX	MED	MIN	MAX	mm
1	ALBERONA	SERRONE	CODIPU	8,80	3,90	14,20	83,60	51,00	100,00	2,60
2	APRICENA	CANALE	CODIPU	7,90	-0,70	18,10	84,60	46,00	94,00	8,80
3	ASCOLI SATHRIANO	BISCIGLIETO	CODIPU	8,50	2,50	15,10	80,90	49,00	94,00	0,00
4	ASCOLI SATHRIANO	PALAZZO PICCOLO	CODIPU	7,20	-0,50	15,90	86,40	55,00	98,00	1,20
5	CARLANTINO	CAMPO SANTO VECCHIO	CODIPU	6,60	2,00	15,10	84,00	23,00	97,00	1,00
6	CARPINO	ARIOLA	CODIPU	9,10	4,20	16,10	80,40	54,00	95,00	2,40
7	CERIGNOLA	TAVOLETTA	CODIPU	6,50	-1,40	17,70	89,90	51,00	100,00	1,20
8	CERIGNOLA	TRESSANTI	CODIPU	6,90	-1,10	17,60	89,90	48,00	100,00	1,20
9	FOGGIA	BORGO LA ROCCA	CODIPU	7,10	-1,60	17,40	88,40	49,00	100,00	1,80
10	FOGGIA	COPPA D'ORO	CODIPU	7,10	-1,90	16,60	85,40	52,00	97,00	1,00
11	FOGGIA	AMENDOLA	SMAM	--	--	--	--	--	--	--
12	FOGGIA	LA PESCIA	CODIPU	7,90	0,50	17,00	90,00	48,00	100,00	0,60
13	FOGGIA	MONTEROZZI	CODIPU	7,10	-1,90	16,20	91,30	53,00	100,00	0,60
14	LESINA	RIPALTA	CODIPU	9,50	3,60	16,90	85,10	50,00	98,00	3,40
15	LUCERA	SANTA LUCIA	CODIPU	7,60	0,20	16,20	86,90	53,00	100,00	0,80
16	MANFREDONIA	DAUNIA RISI	CODIPU	6,40	-1,10	16,60	85,10	49,00	95,00	1,20
17	M.S. ANGELO	AERONAUTICA MILITARE	SMAM	--	5,00	12,20	--	10,00	100,00	0,00
18	ORTA NOVA	TRIONFO	CODIPU	7,50	-0,70	16,90	86,60	49,00	100,00	1,00
19	PIETRAMONTECORVINO	TORRETTA	CODIPU	8,70	2,70	15,30	79,60	49,00	94,00	0,00
20	RIGNANO GARGANICO	VILLANOVA	CODIPU	6,80	-2,30	17,70	83,40	38,00	97,00	1,20
21	RODI GARGANICO	SANTA LUCIA	CODIPU	9,60	4,70	17,80	85,30	44,00	97,00	9,60
22	SAN GIOVANNI R.DO	MATINE-CARNE SALATA	CODIPU	8,50	2,40	17,60	81,40	43,00	100,00	1,00
23	SAN GIOVANNI R.DO	QUERCIA COPPE	CODIPU	7,70	2,60	13,40	77,40	31,00	97,00	0,60
24	SAN SEVERO	CASA LORDA	CODIPU	7,70	-1,20	17,00	86,10	48,00	97,00	3,00
25	SANNICANDRO G.CO	DON NUNZIO E CAVALLO	CODIPU	9,40	4,30	15,30	81,90	59,00	97,00	0,80
26	SANT'AGATA DI PUGLIA	PALOMBARA	CODIPU	7,70	0,50	15,20	82,00	46,00	98,00	0,00
27	SERRACAPRIOLA	CIAVATTA	CODIPU	7,40	-0,10	16,50	91,90	51,00	100,00	1,80
28	TORREMAGGIORE	SELVA DELLE GROTTI	CODIPU	--	--	--	--	--	--	--
29	TROIA	GIARDINETTO	CODIPU	6,80	-1,90	16,60	80,90	40,00	100,00	0,60
30	TROIA	SERRA DEI BISI	CODIPU	8,80	5,20	15,20	81,00	53,00	100,00	0,20
31	VIESTE	MANDRIONE	CODIPU	8,90	4,50	17,40	90,10	49,00	100,00	0,80
32	ZAPPONETA	RIVOLI	CODIPU	6,80	-1,30	17,40	87,60	45,00	100,00	1,20
33	SAN FERDINANDO DI P.	LA PERA DI BASSO	CODIPU	6,80	-0,80	17,20	88,40	46,00	99,00	1,00
34	TRINITAPOLI	AZ. DEGNO	CON. BONIF.	6,87	0,66	15,35	92,56	58,94	99,92	0,00
35	STORNARA	GREEN LEAVES	CON. BONIF.	7,19	0,85	15,28	94,54	67,45	100,00	1,40
36	CANDELA	AZ. DI STEFANO	CON. BONIF.	7,10	0,30	16,80	90,52	50,41	100,00	0,60
37	LUCERA	AZ. DI GIOVINE	CON. BONIF.	7,27	-0,10	16,59	92,67	57,88	100,00	1,00
38	APRICENA	AZ. C.E.A.R.S. - C.da Morrica	CON. BONIF.	7,63	0,56	15,79	97,53	61,37	100,00	4,20
39	LESINA	AZ. BEVERE	CON. BONIF.	6,76	0,50	14,01	97,73	62,18	100,00	4,00
40	FOGGIA	AZ. GALLI - Arpinova	CON. BONIF.	7,28	-0,62	17,20	93,68	57,84	100,00	0,75
41	LUCERA	AZ. MIANO	CON. BONIF.	7,87	-0,03	16,35	91,20	62,45	100,00	0,60
42	CERIGNOLA	AZ. TORRICELLI	CON. BONIF.	7,59	0,41	18,44	87,76	64,60	96,85	0,00
43	CASTELNUOVO della D.	AZ. VANNELLA	CON. BONIF.	7,27	-0,10	16,59	92,67	57,88	100,00	1,00
44	FOGGIA	AZ. MAZZARELLI - Cervaro	CON. BONIF.	6,78	-0,23	15,08	84,77	52,97	96,65	0,20
45	BICCARI	AZ. D'AGNONE	CON. BONIF.	7,89	2,07	13,91	89,63	62,41	99,64	1,80
46	ASCOLI SATHRIANO	AZ. NOVIELLO	CON. BONIF.	7,63	1,55	16,58	94,51	63,71	99,94	0,00
47	TORREMAGGIORE	AZ. DI IANNI	CON. BONIF.	8,60	2,32	16,65	89,29	56,67	100,00	2,40
48	FOGGIA (Loc. Tamaricciola)	AZ. F.LLI ZERILLO	CON. BONIF.	7,61	0,46	17,29	91,82	60,83	100,00	0,00

Dati rilevati dalle stazioni meteorologiche della Rete Regionale e Provinciale dell'ASSOCODIPU, del Consorzio per la Bonifica della Capitanata e dell'Aeronautica Militare Italiana.

OLIVO



SITUAZIONE FENOLOGICA:
Operazioni di raccolta ultimate.

SITUAZIONE FITOSANITARIA:

PROGRAMMA DI DIFESA:
Dopo la raccolta sulle varietà più sensibili alla rogna e all'occhio di pavone è utile intervenire con un trattamento a base di prodotti rameici.

VITE



SITUAZIONE FENOLOGICA:
Riposo vegetativo.

SITUAZIONE FITOSANITARIA:
Ceppi attaccati da Mal dell'Esca.

PROGRAMMA DI DIFESA:

PESCO



SITUAZIONE FENOLOGICA:
Riposo vegetativo.

SITUAZIONE FITOSANITARIA:

PROGRAMMA DI DIFESA:
Contro la bolla e il corineo, alla caduta delle foglie intervenire impiegando prodotti a base di Ziram Thiram o Dodina o Difenconazolo o Captano

CAVOLI A INFIORESCENZA



SITUAZIONE FENOLOGICA:
Sviluppo vegetativo - maturazione.

SITUAZIONE FITOSANITARIA:
Nessun problema di rilievo.

PROGRAMMA DI DIFESA:
In relazione all'andamento climatico (piogge, temperature non molto alte) si consiglia di effettuare un trattamento con composti rameici per prevenire eventuali attacchi crittogamici.

GRANO DURO



SITUAZIONE FENOLOGICA:
Semina - emergenza.

SITUAZIONE FITOSANITARIA:

PROGRAMMA DI DIFESA:
E' importante ricordare la rotazione delle colture in quanto consente di ridurre la concorrenza con le infestanti, limita lo sviluppo delle malattie e di fitofagi specifici del grano.
Per limitare l'incidenza del mal del piede e delle altre avversità si consiglia di impiegare seme conciato.

CARCIOFO



SITUAZIONE FENOLOGICA:

Formazione capolini - maturazione.

SITUAZIONE FITOSANITARIA:

Danni da arvicole.

Danni da gelo.

PROGRAMMA DI DIFESA:

Contro le arvicole intervenire con esche avvelenate. Utilizzare esche già confezionate in bustina pronte per l'uso collocandole in prossimità dei fori di uscita delle gallerie e nascoste alla vista degli uccelli.

**N.B.: PER TUTTE LE COLTURE CHE SONO PROSSIME ALLA RACCOLTA,
SI POSSONO EFFETTUARE INTERVENTI, SEMPRE CHE SIA POSSIBILE
RISPETTARE RIGOROSAMENTE
I TEMPI DI CARENZA DELLE SOSTANZE ATTIVE DA UTILIZZARE.**

**ASSOCIAZIONE REGIONALE
CONSORZI DI DIFESA DELLA PUGLIA**
Via Devitofrancesco, 2/N, 25 - 70124 BARI
Tel. 080/5429693 - Fax 080/5474700

CONSORZIO DI DIFESA DI BARI - C.O.P.

Via T. Casale, 27/D - 70123 Bari
Tel. 080/5744733 Fax. 080/5277342

CONSORZIO DI DIFESA DI BRINDISI - C.O.P.

Via T. Pisana, 96 - 72100 Brindisi
Tel. 0831/517140 Fax. 0831/511306

CONSORZIO DI DIFESA DI FOGGIA - C.O.P.

P.zza Padre Pio Nuovo Palazzo Caccavo, B 71121 Foggia
Tel. 0881/634143

CONSORZIO DI DIFESA DI LECCE - C.O.P.

Via Zara n. 2 Rione Castromediano- 73100 Lecce
Tel. 0832/232134 Fax. 0832/232148

CONSORZIO DI DIFESA DI TARANTO - C.O.P.

Via Gen. Messina, 68 Taranto
Tel. 099/4773430 Fax. 099/4773432

C O D I F O

**NOTIZIARIO AGROMETEOROLOGICO E FITOSANITARIO
SETTIMANALE DELLA PROVINCIA DI FOGGIA**

FITOPATOLOGIA a cura di:

Dott. Ciriaco M. Rosaria - Consorzio di Difesa
Dott. Soldo Pietro - Consorzio Bonifica Capitanata
Dott. Podda Pinuccia - U.P.A. Foggia

METEOROLOGIA a cura del C.E.D. ASSOCODIPU

STAMPA: realizzato in proprio

La realizzazione parziale o totale dei testi, dei dati e delle illustrazioni è vietata ai termini di legge.
E' consentita la riproduzione solo citando la fonte e previa autorizzazione scritta.

CONSORZIO DI DIFESA DI FOGGIA - C.O.P.

Piazza Padre Pio, 9 - 71121 Foggia
Tel. 0881/636418 Fax 0881/666832

www.condifesafoggia.it - e-mail: **cop@condifesafoggia.it**

www.agrometeopuglia.it



Centro prova mobile - cod. autorizzazione n. 04/RP/2016
(Centro prova autorizzato dalla Regione Puglia con delibera 257/2016)

ENTRO IL 26 NOVEMBRE 2016 È OBBLIGATORIO IL CONTROLLO FUNZIONALE DELLE MACCHINE IRRORATRICI PER L'USO SOSTENIBILE DEI PESTICIDI

(come indicato dalla Dir. 2009/128/CE e dal Decreto 22/01/2014 di adozione del PAN per l'uso sostenibile dei prodotti fitosanitari)

CONTATTA IL CONDIFESA FOGGIA (0881.636418)



Il Condifesa Foggia effettua i **CONTROLLI FUNZIONALI** e le **REGOLAZIONI (TARATURA)** sulle macchine irroratrici di tipo:

- **barre orizzontali**
- **atomizzatori;**

ed è l'unico centro prova dotato di banco prova per la regolazione di:

- **atomizzatori utilizzati per i vigneti allevati a tendone.**

Con esito positivo il Condifesa rilascia un **ATTESTATO DI FUNZIONALITÀ** per il proprietario del mezzo e il **BOLLINO** adesivo da apporre sulla macchina irroratrice.

SONO PREVISTE AGEVOLAZIONI PER COLORO CHE SOTTOSCRIVONO DIRETTAMENTE LE POLIZZE AL CONDIFESA.

Scarica la richiesta dal sito www.condifesaoggia.it e inviala tramite mail (cop@condifesaoggia.it) o fax (0881.666832)

CONSORZIO DI DIFESA FOGGIA - COP (centro operativo provinciale)

Piazza Padre Pio, 9 - 71121 Foggia
Tel. 0881.636418
www.condifesaoggia.it

Seguici su:



#LAgricolturasiCura



Consorzio di Difesa delle Produzioni Intensive

DELLA PROVINCIA DI FOGGIA

Centro prova N. 04/RP/2016

SERVIZIO DI CONTROLLO FUNZIONALE E REGOLAZIONE MACCHINE IRRORATRICI

Il Richiedente _____
nato a _____ - il _____
residente in _____ alla Via _____ n. _____
COD. FISC. _____ P. IVA _____
Tel. abit. _____ Cellulare _____
FAX _____ E-MAIL _____
SOCIO DEL CONSORZIO DI DIFESA NO ___ SI ___ NR. SOCIO _____
IN QUALITA' DI Titolare [] - Rappresentante [] - Amministratore unico [] - Conto terziista []
Az. Agr. situata nel Comune di _____ Località' _____
Richiede il servizio di: - [] Controllo funzionale macchine irroratrici,
- [] Regolazione macchine irroratrici.

DATI RIGUARDANTILE ATTREZZATURE IN DOTAZIONE

TRATTRICE (modello)	TARGA O TELAIO	ANNO DI COSTRUZIONE	NOTE

Tipo di irroratrice: [] Atomizzatore [] Barra

IRRORATRICE (modello)	MATRICOLA O TELAIO	ANNO DI COSTRUZIONE	PORTATA DELLA POMPA LT/MIN

DICHIARA INOLTRE che l'attrezzatura da sottoporre alla *verifica, controllo funzionale e regolazione delle macchine irroratrici*, prima di effettuare il controllo dovrà essere PULITA ed avere: il Manometro funzionante e adatto al tipo di macchina irroratrice, il Contagiri della trattrice funzionante, il distributore in perfetto stato e funzionante, non avere nessuna perdita sul circuito idraulico, Filtri e Serbatoio integri e puliti, coprigiunto integro e munito di catenella collegata alla trattrice e con il serbatoio contenente almeno 300 litri di acqua pulita. PENA ESITO NEGATIVO.

Per tale intervento il richiedente verserà, al Consorzio di Difesa di Foggia, tramite BONIFICO BANCARIO da EFFETTUARE prima del controllo - Coordinate IBAN: IT56 D 05387 15701 000002267721.

Causale contributo per spese attività la somma di: € 80,00 per il Controllo funzionale macchine irroratrici,
€ 60,00 per la Regolazione macchine irroratrici.

Al termine del CONTROLLO FUNZIONALE con esito positivo, il tecnico abilitato rilascerà l'attestato di funzionalità e il BOLLINO adesivo da apporre sulla macchina irroratrice in conformità della Direttiva Regionale della Puglia n. 257 del 08-03-2016 (rif. All. 7 e all. 13).

- Si dichiara di consentire il trattamento dei dati contenuti nel presente documento e negli eventuali allegati per i fini previsti dal DL 196/2003

Data _____ Firma _____

Info: Tel. 0881.636418 - Fax 0881.666832 (SETTORE TECNICO) - Tecnico Responsabile: SEPIELLI ANGELO

www.condifesaoggia.it - e-mail: cop@condifesaoggia.it - taoggia.codifo@agrometeopuglia.it

Mod. TA/164