



NOTIZIARIO

**AGROMETEOROLOGICO
&
FITOSANITARIO**



SETTIMANALE DI ASSISTENZA TECNICA E DI DIVULGAZIONE DEI CONSORZI DI DIFESA DELLA PUGLIA

In collaborazione con: Assessorato Risorse Agroalimentari della Regione Puglia, Osservatorio Fitosanitario Regionale, Ufficio Provinciale Agricoltura Foggia, Consorzio di Bonifica della Capitanata, BETA Foggia.



Su informazioni: Rete Agrometeorologica Regione Puglia, Servizio Meteorologico Aeronautica Militare, Servizio Informativo Agricolo Nazionale.

N. 13 Anno XXV

30 Marzo - 5 Aprile 2011



Sommario

- Meteorologia**
Situazione e previsione
2
- Dati previsti e Climatologia**
provincia di Foggia
3
- Fitopatologia**
provincia di Foggia
4
- Informazioni**
6

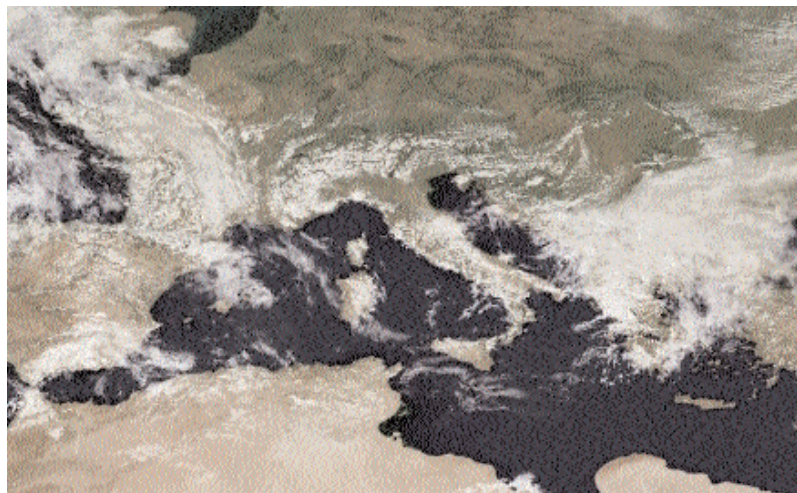

Consorzio di Difesa di Foggia

C.O.P - P.zza Padre Pio, 9
71121 FOGGIA

Tel. 0881/636418 Fax. 0881/666832

www.codifo.it

www.agrometeopuglia.it

e-mail:

copfoggia.codifo@agrometeopuglia.it

info@codifo.it

SITUAZIONE PREVISTA SULL'EUROPA



IMMAGINE METEOSAT del 22.03.2011



Attualmente, aria fresca e ancora leggermente instabile affluisce sulle nostre regioni, apportando condizioni di moderata instabilità pomeridiana, specie sulle zone interne.

Nei prossimi giorni un anticiclone afro-mediterraneo si espanderà sulla nostra penisola, apportando condizioni di tempo stabile e soleggiato con aumento delle temperature su tutte le regioni. Per l'inizio della prossima settimana, dopo un pò di instabilità sulle regioni settentrionali e sulle zone interne, l'anticiclone continuerà a regalarci tempo stabile quasi ovunque.

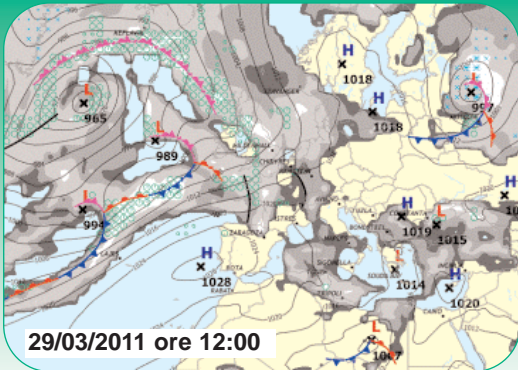
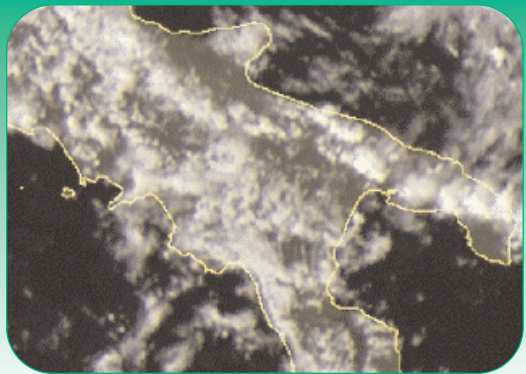
PREVISIONE PER IL 30.03.2011

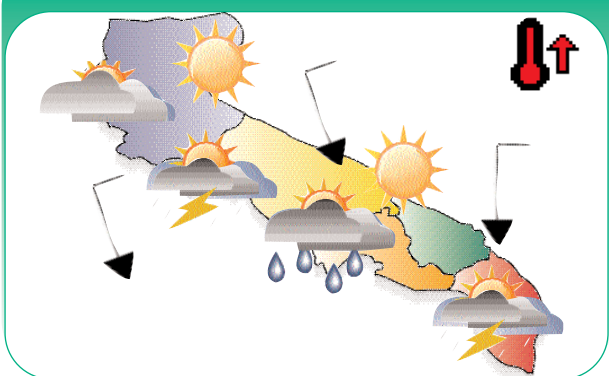

PREVISIONE DAL 31.03 AL 03.04.2011

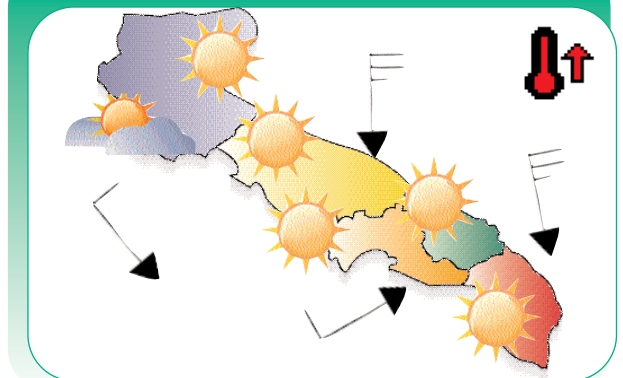

Mercoledì

30

Cielo parzialmente nuvoloso con locali addensamenti pomeridiani associati a rovesci e temporali, più probabili sulle zone interne.

Temperature in leggero aumento.

Venti deboli o localmente moderati da nord nord-ovest.

Giovedì

31

Cielo poco o parzialmente nuvoloso al mattino. Cielo sereno nella seconda parte della giornata.

Temperature senza variazioni di rilievo.

Venti deboli a tratti moderati da nord nord-ovest.

Venerdì

01

Cielo sereno o poco nuvoloso. **Temperature** in lieve aumento le massime.

Venti moderati da nord-ovest.

Sabato

02

Cielo sereno o localmente velato al mattino sulla Puglia settentrionale.

Temperature in ulteriore lieve aumento le massime.

Venti deboli a tratti moderati da nord-ovest.

Domenica

03

Cielo sereno o poco nuvoloso.

Temperature in aumento, specie le massime.

Venti deboli dai quadranti settentrionali.

Tendenza per Lunedì 04 e Martedì 05

Condizioni di tempo stabile e soleggiato.

| DATA | CIELO | | VENTO | | TEMP. | | UMID. | | FENOMENI | | PREC | |
|------------------------|---------------|---------------|-------|-----------|-----------|-----|-------|-----|----------|------|------|---|
| | ORE 00:00 | ORE 12:00 | dd | fff | | min | max | min | max | TIPO | | % |
| | | | | ORE 00:00 | ORE 12:00 | | | | | | | |
| FOGGIA AMENDOLA | | | | | | | | | | | | |
| 30-mar | Poco nuvoloso | Poco nuvoloso | NW | Debole | Moderato | 5,0 | 15,0 | 55 | 95 | | | |
| 31-mar | Sereno | Poco nuvoloso | NW | Moderato | Moderato | 6,0 | 16,0 | 50 | 90 | | | |
| 1-apr | Sereno | Sereno | NW | Moderato | Moderato | 6,0 | 17,0 | 45 | 85 | | | |
| 2-apr | Sereno | Sereno | NW | Debole | Debole | 6,0 | 18,0 | 40 | 85 | | | |
| 3-apr | Sereno | Sereno | NW | Debole | Debole | 7,0 | 20,0 | 35 | 90 | | | |

DATI RILEVATI DAL 21-03-2011 AL 27-03-2011

| | COMUNE | LOCALITÀ AZIENDA | RETE | TEMPERATURA °C | | | UMIDITÀ % | | | PREC. mm |
|----|--------------------------|-----------------------|-----------|----------------|-------|-------|-----------|-------|--------|-------------|
| | | | | MED | MIN | MAX | MED | MIN | MAX | |
| | | | | | | | | | | |
| 1 | ALBERONA | SERRONE | CODPU | n.p. | n.p. | n.p. | n.p. | n.p. | n.p. | n.p. |
| 2 | APRIENA | CANALE | CODPU | n.p. | n.p. | n.p. | n.p. | n.p. | n.p. | n.p. |
| 3 | ASCOLISATRANO | BESCIULETO | CODPU | 9,30 | 4,60 | 18,10 | 70,60 | 40,00 | 96,00 | 4,40 |
| 4 | ASCOLISATRANO | FARAGOLA | CODPU | 10,70 | 2,40 | 20,10 | 75,40 | 33,00 | 100,00 | 2,60 |
| 5 | CARLANTINO | CAMPO SANTO VECCHIO | CODPU | n.p. | n.p. | n.p. | n.p. | n.p. | n.p. | n.p. |
| 6 | CARPINO | ARDIA | CODPU | n.p. | n.p. | n.p. | n.p. | n.p. | n.p. | n.p. |
| 7 | CERIGNOLA | TAVOLETTA | CODPU | 10,60 | 0,60 | 21,10 | 75,10 | 36,00 | 100,00 | 3,20 |
| 8 | CERIGNOLA | TRESSANTI | CODPU | 11,10 | 2,70 | 22,50 | 76,40 | 29,00 | 100,00 | 1,00 |
| 9 | FOGGIA | BORGO LA ROCCA | CODPU | n.p. | n.p. | n.p. | n.p. | n.p. | n.p. | n.p. |
| 10 | FOGGIA | COPPA D'ORO | CODPU | 11,00 | 1,30 | 21,80 | 69,90 | 33,00 | 96,00 | 0,80 |
| 11 | FOGGIA | AMENDOLA | SMAM | n.p. | n.p. | n.p. | n.p. | n.p. | n.p. | n.p. |
| 12 | FOGGIA | LA PESCA | CODPU | 11,80 | 3,50 | 22,00 | 69,40 | 27,00 | 94,00 | 0,40 |
| 13 | FOGGIA | MONTEROZZI | CODPU | 10,60 | -0,20 | 22,90 | 71,30 | 30,00 | 100,00 | 0,40 |
| 14 | LESNA | REPALTA | CODPU | n.p. | n.p. | n.p. | n.p. | n.p. | n.p. | n.p. |
| 15 | LUCERA | SANTA LUCIA | CODPU | 10,80 | 2,10 | 20,60 | 69,90 | 32,00 | 100,00 | 0,40 |
| 16 | MANFREDONA | DAUNARBI | CODPU | n.p. | n.p. | n.p. | n.p. | n.p. | n.p. | n.p. |
| 17 | M.S. ANGELO | AERONAUTICA MILITARE | SMAM | n.p. | n.p. | n.p. | n.p. | n.p. | n.p. | n.p. |
| 18 | ORTANOVA | TRONFO | CODPU | n.p. | n.p. | n.p. | n.p. | n.p. | n.p. | n.p. |
| 19 | PETRANOCORVINO | TORRETTA | CODPU | 12,40 | 4,00 | 22,30 | 63,90 | 35,00 | 86,00 | 0,00 |
| 20 | RIANNO GARGANICO | VILLANOVA | CODPU | 11,80 | -0,60 | 22,50 | 66,10 | 29,00 | 99,00 | 0,40 |
| 21 | RODIGARGANICO | SANTA LUCIA | CODPU | 11,00 | 6,90 | 18,40 | 67,40 | 32,00 | 96,00 | 0,00 |
| 22 | SAN FERDINANDO DI P. | CARROCHUSO | CODPU | n.p. | n.p. | n.p. | n.p. | n.p. | n.p. | n.p. |
| 23 | SANGHVANNIRDO | MATNE-CARNE SALATA | CODPU | n.p. | n.p. | n.p. | n.p. | n.p. | n.p. | n.p. |
| 24 | SANGHVANNIRDO | QUERCA COPPE | CODPU | 9,00 | 4,00 | 16,50 | 71,10 | 35,00 | 100,00 | 0,00 |
| 25 | SAN SEVERO | CASA LORDA | CODPU | 11,20 | 1,70 | 22,80 | 66,60 | 30,00 | 94,00 | 0,00 |
| 26 | SANNICANDRO G. CO | DONNUNZIDECAVALLO | CODPU | n.p. | n.p. | n.p. | n.p. | n.p. | n.p. | n.p. |
| 27 | SANT'AGATA DI PUGLIA | PALOMBARA | CODPU | 10,10 | 2,90 | 18,80 | 68,40 | 38,00 | 94,00 | 0,00 |
| 28 | SERRACAPRIOLA | CAVATTA | CODPU | 11,60 | 1,30 | 22,10 | 66,90 | 30,00 | 100,00 | 0,00 |
| 29 | TORREAGGIRE | SELVA DELLE GROTTI | CODPU | n.p. | n.p. | n.p. | n.p. | n.p. | n.p. | n.p. |
| 30 | TROIA | GARDNETTO | CODPU | 10,50 | 0,00 | 19,60 | 69,70 | 38,00 | 99,00 | 0,80 |
| 31 | TROIA | SERRA DEIBSI | CODPU | n.p. | n.p. | n.p. | n.p. | n.p. | n.p. | n.p. |
| 32 | VESTE | MANDRONE | CODPU | 11,10 | 4,70 | 18,30 | 70,70 | 36,00 | 100,00 | 0,20 |
| 33 | ZAPPONETA | RMOLI | CODPU | n.p. | n.p. | n.p. | n.p. | n.p. | n.p. | n.p. |
| 34 | TRINITAPOLI | AZ. AGR. DEGNO | CON.BONF. | 10,73 | 3,80 | 19,81 | 71,99 | 35,76 | 99,73 | 2,75 |
| 35 | STORNARA | Scuola Media Comunale | CON.BONF. | 9,56 | 3,76 | 20,18 | 73,36 | 35,79 | 99,60 | 2,00 |
| 36 | CANDELA | AZ. AGR. D. STEFANO | CON.BONF. | 9,91 | 1,97 | 19,32 | 75,87 | 36,28 | 100,00 | 1,75 |
| 37 | LUCERA | AZ. AGR. DIGDVNE | CON.BONF. | 10,50 | 1,45 | 22,39 | 66,31 | 32,11 | 96,34 | 0,25 |
| 38 | APRIENA (C.da Momba) | AZ. AGR. CEARS. | CON.BONF. | 10,25 | 3,70 | 20,23 | 76,44 | 40,46 | 99,64 | 0,25 |
| 39 | LESNA | AZ. AGR. BEVERE | CON.BONF. | 10,00 | 1,26 | 18,51 | 74,61 | 41,20 | 99,49 | 0,00 |
| 40 | FOGGIA (Loc. Arpino) | AZ. AGR. GALLI | CON.BONF. | 10,53 | -0,79 | 21,12 | 73,76 | 36,39 | 100,00 | 0,50 |
| 41 | LUCERA | AZ. AGR. MIANO | CON.BONF. | 10,34 | 2,26 | 21,32 | 67,01 | 29,14 | 91,84 | 0,50 |
| 42 | CERIGNOLA | AZ. AGR. TORRELLI | CON.BONF. | 8,00 | 3,96 | 14,20 | 92,59 | 64,71 | 100,00 | 2,75 |
| 43 | CASTELNUOVO DELLA D. | AZ. AGR. VANNELLA | CON.BONF. | n.p. | n.p. | n.p. | n.p. | n.p. | n.p. | n.p. |
| 44 | FOGGIA (Bgo Cervano) | AZ. AGR. MAZZARELLI | CON.BONF. | 10,33 | 2,12 | 20,62 | 74,21 | 37,79 | 99,71 | 1,00 |
| 45 | BICARI | AZ. AGR. TOZZI | CON.BONF. | 10,62 | 4,01 | 20,12 | 66,30 | 39,26 | 91,71 | 1,00 |
| 46 | ASCOLISATRANO | AZ. AGR. NOVELLO | CON.BONF. | 10,44 | 1,91 | 21,55 | 70,04 | 33,55 | 97,44 | 1,50 |
| 47 | TORREAGGIRE | AZ. AGR. DIANNI | CON.BONF. | 11,07 | 4,60 | 21,68 | 61,85 | 35,70 | 89,07 | 1,25 |
| 48 | FOGGIA (Loc. Tamarcibla) | AZ. AGR. FLLIZERLLO | CON.BONF. | 10,58 | 1,46 | 20,81 | 73,01 | 36,02 | 97,70 | 0,50 |

Dati rilevati dalle stazioni meteorologiche della Rete Regionale e Provinciale dell'ASSOCODPU, del Consorzio per la Bonifica della Capitanata e dell'Aeronautica Militare Italiana.

OLIVO



SITUAZIONE FENOLOGICA:

Ripresa vegetativa.

SITUAZIONE FITOSANITARIA:

Presenza di rogna e occhio di pavone.

PROGRAMMA DI DIFESA:

Nelle operazioni di potatura favorire l'arieggiamento della chioma al fine di contenere gli attacchi di occhio di pavone, lebbra e cocciniglia. Vanno asportati i rametti secchi ed i "tubercoli" della rogna facendo attenzione a disinfettare gli attrezzi da taglio prima di passare ai rami sani. Il materiale asportato malato va allontanato dall'oliveto e distrutto.

Dopo i tagli praticati durante la potatura si consiglia di effettuare dei trattamenti a base di composti rameici per difendere i tagli da infestazioni.

VITE

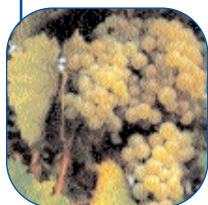

SITUAZIONE FENOLOGICA:

Gemma cotonosa - punte verdi.

SITUAZIONE FITOSANITARIA:

Presenza di escoriosi.

PROGRAMMA DI DIFESA:

Negli impianti in cui è stata accertata la presenza di infezioni da **escoriosi**, è possibile intervenire nella fase di germogliamento con mancozeb, metiram, piraclostrobin + metiram. Il trattamento va ripetuto dopo 8 - 12 giorni da quello precedente.

Contro l'**acariosi** della vite, se si è verificata la presenza nella annata precedente, intervenire all'inizio della ripresa vegetativa con zolfo, fenazaquin o exitiazox + fenazaquin.

PESCO



SITUAZIONE FENOLOGICA:

Fioritura - caduta petali.

SITUAZIONE FITOSANITARIA:

Osservati sintomi di Corineo e Bolla.

PROGRAMMA DI DIFESA:

Contro i **tripidi**, sulle nettarine, intervenire alla caduta dei petali dopo aver verificato la presenza in fioritura.

BARBABIETOLA



SITUAZIONE FENOLOGICA:

10 - 12 foglie vere.

SITUAZIONE FITOSANITARIA:

Presenza sporadica di peronospora.

PROGRAMMA DI DIFESA:

Al momento si consiglia di non intervenire contro la peronospora.

CARCIOFO**SITUAZIONE FENOLOGICA:**

Formazione capolini.

SITUAZIONE FITOSANITARIA:

Danni da arvicole.

PROGRAMMA DI DIFESA:

Contro i topi di campagna utilizzare esche già confezionate in bustine pronte per l'uso collocandole in prossimità dei fori di uscita delle gal-
lerie e nascoste alla vista degli uccelli.

CAVOLI**SITUAZIONE FENOLOGICA:**

Sviluppo vegetativo - raccolta.

SITUAZIONE FITOSANITARIA:

Erosioni da larve di lepidotteri.

PROGRAMMA DI DIFESA:

Impiegare un prodotto rameico per la protezione della coltura dalle avversità crittogamiche o dalle batteriosi.
Nei confronti delle larve di lepidotteri, impiegare Bacillus thuringiensis, teflubenzuron, azadiractina, spinosad o un piretroide.
Verificare la registrazione del prodotto che si intende impiegare.

GRANO DURO**SITUAZIONE FENOLOGICA:**

Levata.

SITUAZIONE FITOSANITARIA:

Si notano, in alcune zone, ingiallimenti causati dal ristagno idrico.
Presenza di infestanti.

PROGRAMMA DI DIFESA:

Valutare l'opportunità di effettuare il diserbo in base allo sviluppo della coltura e delle infestanti.

N.B.: PER TUTTE LE COLTURE CHE SONO PROSSIME ALLA RACCOLTA, SI POSSONO EFFETTUARE INTERVENTI SEMPRE CHE SIA POSSIBILE RISPETTARE RIGOROSAMENTE I TEMPI DI CARENZA DELLE SOSTANZE ATTIVE DA UTILIZZARE.

SHARKA

La **SHARKA** è una **malattia infettiva** provocata da un virus (Plum pox virus) che colpisce in particolare il **pesco**, l'**albicocco** ed il **susino**. Vasti territori di alcune regioni d'Italia sono stati già colpiti ed oggi questa malattia è stata individuata su alcuni frutteti della nostra provincia.

Si tratta della virosi più pericolosa per susini, albicocchi e peschi, le cui foglie si coprono di macchioline e i cui frutti non sono più commestibili.

La **SHARKA** nota anche come "**vaiolatura delle drupacee**" è una malattia da quarantena, per la quale vige l'obbligo di notifica ai servizi fitosanitari regionali qualora riscontrata nei proprie coltivazioni.

La presenza del virus è stata riscontrata in alcuni impianti di albicocco e pesco del territorio di Cerignola e di San Ferdinando di Puglia, a seguito del costante monitoraggio effettuato negli ultimi anni dal Dott. Leonardo BERARDI (Ispettore Fitosanitario dell'UPA di Foggia) e dal Dott. Michele di GIARO (referente scientifico dell'Istituto Agronomico Mediterraneo di Valenzano (BA))

La malattia è stata introdotta, con l'impiego di materiale infetto non controllato, utilizzato per l'innesto di talune varietà, ed anche dall'acquisto di materiale infetto proveniente da vivai ubicati in regioni dove il virus è ormai presente in maniera diffusa ed endemica.

Una volta introdotto il virus nel proprio impianto, la malattia si diffonde facilmente sulle piante limitrofe degli appezzamenti vicini attraverso numerose specie di afidi. Pertanto, sarà molto importante segnalare tempestivamente ai servizi fitosanitari regionali la presenza di piante con sintomatologia sospetta.

Il Responsabile P.O. Servizi di Sviluppo
Dott. Luciano CICIRETTI



Sintomi sui fiori



Sintomi sulle foglie



Sintomi sui frutti

ESCORIOSI

L'escoriosi della vite o necrosi corticale è una malattia crittogama causata dal fungo *phomopsis viticola*. In Italia si è diffuso attraverso l'utilizzo di materiale propagativo infetto ed è presente in tutte le aree viticole della nostra penisola. L'escoriosi è più dannosa nelle aree climatiche fresche caratterizzate, inoltre, da forti piogge primaverili.

SINTOMI

La presenza di escoriosi può essere osservata anche durante la potatura invernale oltre che in piena fase vegetativa e produttiva:

- i tralci colpiti sono scoloriti, l'epidermide assume un aspetto grigiastro e la base dei tralci presenta delle tacche nerastre di 0,2-5 cm di lunghezza (marezzature);
- sulle foglie, alla base del lembo e sulle nervature, si ha la formazione di tacche circolari gialle alla periferia e nere al centro;
- gli acini colpiti prendono una tinta blu-violacea, dopo l'invaiaitura, e l'epidermide si ricopre di punti neri (organi di fruttificazione del fungo).

DIFESA

- al momento dell'impianto, utilizzare solamente materiale esente da *P. viticola*;
- il legno di potatura va allontanato dal vigneto e distrutto ed è buona norma evitare la pratica della trinciatura e dell'interramento dei sarmenti;
- si raccomandano due trattamenti con prodotti di copertura che vanno effettuate nelle seguenti fasi fenologiche:
 - inizio germogliamento
 - dopo 8-12 giorni dal trattamento precedente.

Le sostanze attive efficaci nei confronti dell'escoriosi sono mancozeb, metiram, piraclostrobin + metiram.

Sintomo sulle foglie



Sintomi su tralci

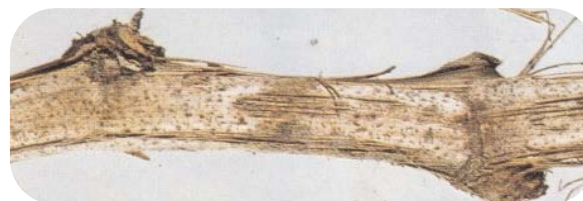

Sintomo su acini



Sintomo su acini e tralci



CONFUSIONE SESSUALE

È un metodo di difesa biologico che consiste nell'impedire l'accoppiamento tra gli insetti e di conseguenza la nascita e sviluppo di nuove larve dannose alle produzioni. È una strategia di lotta integrata, messa in atto in relazione alle nuove problematiche (riduzioni efficacia insetticida, contenimento dei residui tossici, revisione comunitaria e limitazione di fitofarmaci).

Questo metodo applicativo di lotta si basa sulla saturazione di un determinato ambiente di "feromoni" che sono sostanze chimiche emesse da insetti femmine per attrarre il maschi durante la stagione produttiva. L'impiego di piccoli dispenser disseminati razionalmente nel campo disorienta il maschio che non riesce più ad accoppiarsi. Pertanto senza l'utilizzo di alcun insetticida, vi è il controllo pressoché totale delle invasioni del fitofago.

Esistono in commercio varie tipologie di dispenser (ampolle, bustine, spaghetti) che vanno posizionati sulle piante.

Le condizioni necessarie al buon esito del metodo sono l'utilizzo di ampie superfici non inferiori a 4-5 ettari e presenza di basse popolazioni di tignoletta.

APPLICAZIONE SU UVA DA VINO

Il suddetto metodo di lotta compatibile con l'ambiente trova applicazione contro la diffusione della Tignoletta della vite (*lobesia botrana*), che causa il deterioramento degli acini e quindi dell'intero grappolo d'uva con la formazione delle temutissime muffe.

Vi è una distinzione in base alla forma di allevamento:

- 500 diffusori/ha per la spalliera
- 700 diffusori/ha per il tendone

Ovviamente per avere un quadro generale sull'esito del metodo e sulla popolazione del fitofago si dovrebbe integrare a quest'ultimo l'utilizzo di trappole a feromone.



Dispenser a bustina ed ampolla

Dispenser a spaghetti



IL CONSORZIO DI DIFESA DI FOGGIA APRE LA 6° EDIZIONE DEL "FARM DAY" A GROTTAMINARDA (AV)

Nei primi giorni di marzo, il **Consorzio di Difesa delle Produzioni Intensive di Foggia** ha supportato l'evento organizzato dal **Gruppo Bruno**, concessionario John Deere, in collaborazione con il **Gruppo Sygenta** - Divisione Crop Protection, che ha registrato l'interesse di oltre 1000 presenze tra agricoltori e operatori del settore, incrementando notevolmente il successo ottenuto dalle precedenti edizioni del Farm Day, iniziativa finalizzata a promuovere le novità tecnologiche in agricoltura.

In questa prospettiva, il **Consorzio di Difesa di Foggia** ha preceduto le argomentazioni dei relatori simulando, in un capannone attiguo alla sala, una **verifica funzionale e regolazione di una macchina irroratrice**.

La dimostrazione è stata attuata e illustrata da **Angelo Sepielli** - responsabile del **Servizio Tarature del Consorzio di Difesa di Foggia**, al momento unico Ente certificatore che opera (gratuitamente) su incarico della Regione Puglia.

Nell'occasione, è stato messo in risalto quanto sia **fondamentale il controllo funzionale** delle macchine irroratrici, sia per la salute di chi opera, sia per la salute del consumatore e sia per evitare un inutile dispendio economico, causati invece da un uso non corretto e non verificato delle quantità di fitofarmaci irrorati.

Per gli imprenditori, pertanto, diventa prioritario investire le proprie risorse in sistemi, strumenti e tecniche di qualità, perché solo la qualità porta accrescimento della produttività e protezione dell'ambiente e della salute.





A TUTTI I PRODUTTORI AGRICOLI ASSOCIATI

IL CONSORZIO DI DIFESA DI FOGGIA
FORNISCE GRATUITAMENTE
"IL SERVIZIO DI VERIFICA FUNZIONALE E
REGOLAZIONE (TARATURA) DELLE
MACCHINE IRRORATRICI A BARRA ORIZZONTALE
E PER VIGNETO ALLEVATO A TENDONE"

**La direttiva europea sull'uso sostenibile dei pesticidi
(Dir 2009/128/Ce) prevede che il
controllo funzionale e regolazione (TARATURA) delle irroratrici
divenga **OBBLIGATORIO a partire dal 2014**
su tutto il **TERRITORIO EUROPEO.****

Servizio Regionale per la Verifica funzionale e la regolazione (Taratura) delle Macchine Irroratrici

ASSOCIAZIONE REGIONALE CONSORZI DI DIFESA DELLA PUGLIA

Via Devitofrancesco, 2/N, 25- 70124 BARI
Tel. 080/5429693 Fax. 080/5474700

CONSORZIO DI DIFESA DI BARI - C.O.P.

Via T. Casale, 27/D - 70123 Bari
Tel. 080/5744733 Fax. 080/5277342

CONSORZIO DI DIFESA DI BRINDISI - C.O.P.

Via T. Pisana, 96 - 72100 Brindisi
Tel. 0831/517140 Fax. 0831/511306

CONSORZIO DI DIFESA DI FOGGIA - C.O.P.

P.zza Padre Pio Nuovo Palazzo Caccavo, B
71121 Foggia - Direzione 0881/634143
C.O.P. Tel. 0881/636418 Fax. 0881/666832

CONSORZIO DI DIFESA DI LECCE - C.O.P.

Via Zara n. 2 Rione Castromediano- 73100 Lecce
Tel. 0832/232134 Fax. 0832/232148

CONSORZIO DI DIFESA DI TARANTO - C.O.P.

Via Gen. Messina, 68 Taranto
Tel. 099/4773430 Fax. 099/4773432

C O D I F O

NOTIZIARIO AGROMETEOROLOGICO E FITOSANITARIO SETTIMANALE DELLA PROVINCIA DI FOGGIA

FITOPATOLOGIA a cura di:

- Dott. Ciriaco M. Rosaria - Consorzio di Difesa
- Dott. Soldo Pietro - Consorzio Bonifica Capit.
- Dott. Podda Pinuccia - U.P.A. Foggia
- Dott. Ferrandino Pasquale - BETA Foggia

METEOROLOGIA a cura del C.E.D. ASSOCODIPU

STAMPA: realizzato in proprio

La realizzazione parziale o totale dei test, dei dati e delle illustrazioni è vietata a termini di legge. E' consentita la riproduzione solo citando la fonte e previa autorizzazione scritta.

CONSORZIO DI DIFESA DI FOGGIA - COP

Piazza Padre Pio, 9 - 71121 Foggia
Tel. 0881/636418 Fax. 0881/666832

www.codifo.it

www.agrometeopuglia.it

e-mail:

copfoggia.codifo@agrometeopuglia.it

info@codifo.it