



NOTIZIARIO

AGROMETEOROLOGICO & FITOSANITARIO



SETTIMANALE DI ASSISTENZA TECNICA E DI DIVULGAZIONE DEI CONSORZI DI DIFESA DELLA PUGLIA

In collaborazione con: Assessorato Risorse Agroalimentari della Regione Puglia, Osservatorio Fitosanitario Regionale, Ufficio Provinciale Agricoltura Foggia, Consorzio di Bonifica della Capitanata, BETA Foggia.



Su informazioni: Rete Agrometeorologica Regione Puglia, Servizio Meteorologico Aeronautica Militare, Servizio Informativo Agricolo Nazionale.

N. 42 Anno XXIV

20 - 26 Ottobre 2010



Sommario

Meteorologia

Situazione e previsione

2

Dati previsti e Climatologia
provincia di Foggia

3

Fitopatologia

provincia di Foggia

4

Informazioni

6

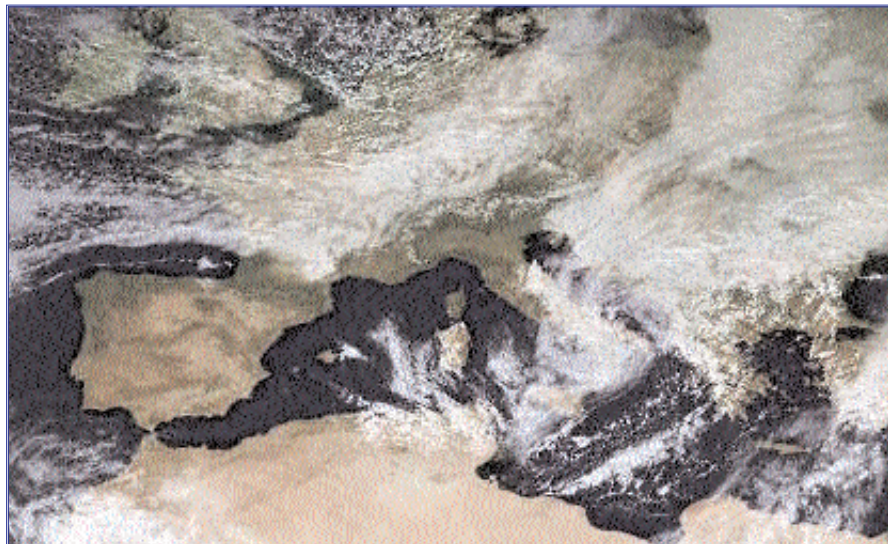

Consorzio di Difesa di Foggia

C.O.P - P.zza Padre Pio, 9
71121 FOGGIA

Tel. 0881/636418 Fax. 0881/666832

www.codifo.it

www.agrometeopuglia.it

e-mail:

copfoggia.codifo@agrometeopuglia.it

info@codifo.it

METEOROLOGIA Puglia

SITUAZIONE PREVISTA SULL'EUROPA



IMMAGINE METEOSAT del 19.10.2010



Nella giornata odierna una nuova perturbazione attraverserà la nostra penisola seguita da correnti settentrionali molto fredde. Da venerdì 22 saremo interessati temporaneamente da un campo anticiclonico che apporterà, per qualche giorno, condizioni di tempo stabile quasi ovunque. Nella giornata di domenica 24 e per l'inizio della prossima settimana, la nostra penisola sarà nuovamente interessata da una vasta depressione che apporterà un peggioramento generale del tempo ad iniziare dalla regioni del nord-ovest, in trasferimento alle rimanenti regioni.

PREVISIONE DAL 20, 21 E 24.10.2010

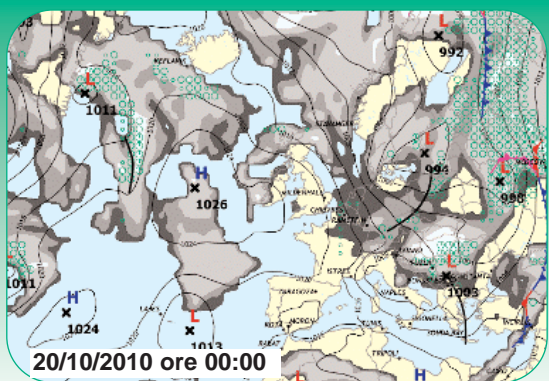
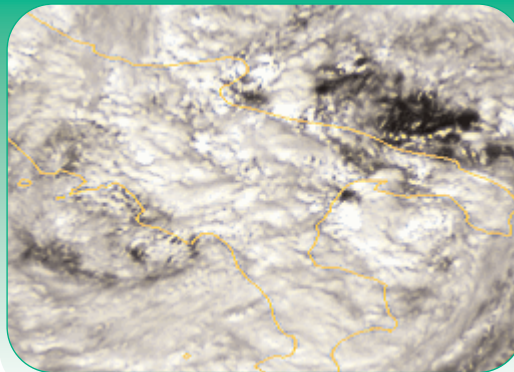
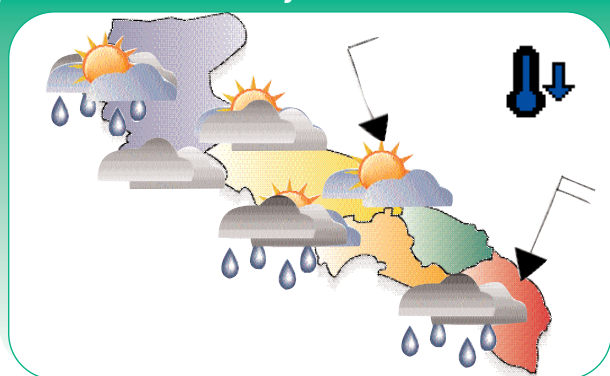

PREVISIONE DAL 22 AL 23.10.2010

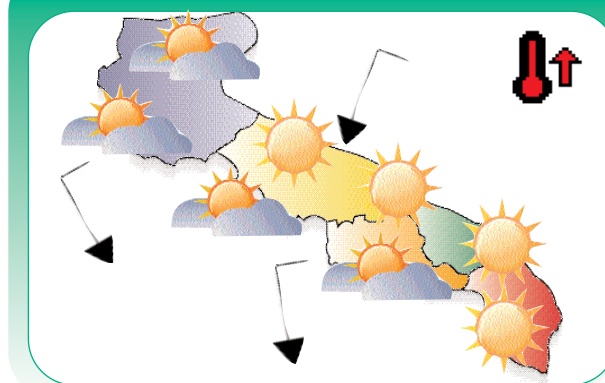

Mercoledì

20

Giovedì

21

Venerdì

22

Cielo poco o parzialmente nuvoloso. Aumento della nuvolosità in serata ad iniziare dalla Puglia settentrionale.

Temperature in aumento le massime, in diminuzione le minime.

Venti da deboli a moderati sud-occidentali.

Cielo irregolarmente nuvoloso con locali e brevi piovoschi al mattino. Cielo sereno o poco nuvoloso nella seconda parte della giornata.

Temperature in diminuzione.

Venti moderati dai quadranti settentrionali.

Cielo sereno o poco nuvoloso. Locali annuvolamenti in serata sulla Puglia settentrionale.

Temperature in diminuzione le minime.

Venti deboli o moderati da nord-ovest.

Sabato

23

Domenica

24

Cielo sereno o poco nuvoloso, aumento della nuvolosità per nubi medio-alte stratificate nel corso della giornata.

Temperature senza variazioni di rilievo.

Venti da deboli a moderati in rotazione dai quadranti meridionali.

Cielo poco nuvoloso con tendenza ad aumento della nuvolosità associata a brevi rovesci sul Salento e versante jonico in serata.

Temperature in lieve aumento, specie le minime.

Venti moderati con rinforzi dai quadranti meridionali.

Tendenza per Lunedì 25 e Martedì 26

Condizioni di tempo in peggioramento.

DATA	CIELO		VENTO			TEMP.		UMID.		FENOMENI		PREC
	ORE 00:00	ORE 12:00	dd	ORE 00:00	ORE 12:00	min	max	min	max	TIPO	%	
FOGGIA AMENDOLA												
20-ott	Poco nuvoloso	Poco nuvoloso	W	Debole	Moderato	11,0	22,0	65	100			
21-ott	Nuvoloso	Poco nuvoloso	NW	Debole	Moderato	12,0	21,0	55	100	Rovescio	80	8,0
22-ott	Sereno	Sereno	SW	Debole	Debole	9,0	22,0	45	95			
23-ott	Poco nuvoloso	Poco nuvoloso	SE	Debole	Moderato	10,0	23,0	45	90			
24-ott	Poco nuvoloso	Nuvoloso	SE	Debole	Moderato	11,0	23,0	50	100	Poggia	70	6,0

DATI RILEVATI DAL 11-10-2010 AL 17-10-2010

	COMUNE	LOCALITÀ	RETE	TEMPERATURA °C			UMIDITÀ %			PREC. mm
		AZIENDA		MED	MIN	MAX	MED	MIN	MAX	
1	ALBERONA	SERRONE	CODPU	13,90	9,80	19,60	87,40	50,00	100,00	57,20
2	APRICENA	CANALE	CODPU	15,30	9,80	22,80	90,30	45,00	100,00	29,10
3	ASCOLISATRANO	BESCIGLETO	CODPU	14,10	8,80	20,20	91,00	47,00	100,00	n.p.
4	ASCOLISATRANO	FARAGOLA	CODPU	15,10	10,20	21,80	87,10	38,00	100,00	64,00
5	CARLANTINO	CAMPO SANTO VECCHIO	CODPU	12,10	8,30	18,30	96,30	55,00	100,00	48,60
6	CARPINO	ARDIA	CODPU	13,30	9,30	20,60	89,10	42,00	100,00	48,40
7	CERIGNOLA	TAVOLETTA	CODPU	15,60	10,00	23,10	90,90	37,00	100,00	62,40
8	CERIGNOLA	TRESSANTI	CODPU	16,50	10,60	24,70	90,90	40,00	100,00	56,40
9	FOGGIA	BORGO LA ROCCA	CODPU	15,60	9,50	23,50	84,00	41,00	97,00	36,60
13	FOGGIA	COPPA D'ORO	CODPU	15,40	8,50	22,80	90,00	45,00	100,00	45,20
10	FOGGIA	AMENDOLA	SMAM	n.p.	n.p.	n.p.	n.p.	n.p.	n.p.	37,80
11	FOGGIA	MONTEROZZI	CODPU	15,50	9,40	23,90	89,40	43,00	100,00	38,40
12	FOGGIA	LA PESCA	CODPU	16,20	10,40	23,90	88,40	36,00	100,00	22,00
14	LESNA	REPALTA	CODPU	15,80	11,60	22,80	92,00	45,00	100,00	45,00
15	LUCERA	SANTA LUCIA	CODPU	n.p.	n.p.	n.p.	90,00	46,00	100,00	34,80
16	MANFREDONA	DAUNARSI	CODPU	16,40	9,30	24,20	86,00	37,00	100,00	19,80
17	M.S. ANGELO	AERONAUTICA MILITARE	SMAM	10,80	7,40	15,00	84,80	66,00	100,00	31,20
18	ORTANOVA	TRDNFO	CODPU	n.p.	n.p.	n.p.	n.p.	n.p.	n.p.	n.p.
19	PETRANOCORVINO	TORRETTA	CODPU	15,40	10,20	23,00	88,10	52,00	100,00	58,80
20	RIGNANO GARGANICO	VILLANOVA	CODPU	n.p.	n.p.	n.p.	85,60	30,00	100,00	25,60
21	RODIGARGANICO	SANTA LUCIA	CODPU	15,80	12,50	23,00	87,60	36,00	100,00	33,40
22	SAN FERDINANDO D.P.	CARRO CHIUSO	CODPU	15,40	10,00	24,60	89,30	27,00	100,00	53,10
23	SANGUANNIRDO	MATINE-CARNE SALATA	CODPU	15,70	10,00	22,60	85,70	43,00	100,00	30,00
24	SANGUANNIRDO	QUERCA COPPE	CODPU	12,90	9,80	18,20	95,70	56,00	100,00	29,00
25	SAN SEVERO	CASA LORDA	CODPU	15,20	9,80	22,70	88,00	45,00	100,00	29,50
26	SAN CANDROGEO	DON NUNZIO E CAVALLO	CODPU	16,20	12,60	23,30	91,30	46,00	100,00	46,60
27	SANT'AGATA DI PUGLIA	PALOMBARA	CODPU	14,60	10,50	21,50	87,90	38,00	100,00	62,40
28	SERRACAPROLA	CAVATTA	CODPU	15,60	10,30	23,00	92,10	46,00	100,00	53,80
29	TORREAGGIRE	SELVA DELLE GROTTI	CODPU	15,30	10,90	22,00	91,30	46,00	100,00	61,80
30	TROIA	SERRA DEIBESI	CODPU	15,20	11,00	20,30	91,40	57,00	100,00	65,40
31	TROIA	GIARDINETTO	CODPU	14,80	9,70	21,20	89,00	47,00	100,00	50,00
32	VESTE	MANDRONE	CODPU	15,40	9,60	23,30	93,10	42,00	100,00	31,10
33	ZAPPONETA	RIVOLI	CODPU	16,40	10,60	24,40	93,10	31,00	100,00	40,60
34	TRINITAPOLI	AZ.AGR.DEGNO	CON.BONF.	15,12	9,42	23,20	90,73	43,65	99,73	101,25
35	STORNARA	Scuola Media Comunale	CON.BONF.	14,93	10,88	21,71	90,09	42,88	99,73	55,50
36	CANDELA	AZ.AGR.DESTEFANO	CON.BONF.	15,20	10,90	22,73	83,26	20,47	100,00	59,50
37	LUCERA	AZ.AGR.DIGDVNE	CON.BONF.	14,84	10,29	22,68	87,27	44,81	99,73	40,25
38	APRICENA (C.da Monica)	AZ.AGR.CEARS.	CON.BONF.	14,60	10,20	21,20	94,46	54,20	99,73	38,50
39	LESNA	AZ.AGR.BEVERE	CON.BONF.	14,11	9,85	21,10	90,56	48,73	97,23	49,75
40	FOGGIA (Loc.Aphova)	AZ.AGR.GALLI	CON.BONF.	15,51	10,42	22,96	90,05	45,31	100,00	43,00
41	LUCERA	AZ.AGR.MERNO	CON.BONF.	14,94	10,26	21,65	85,19	44,46	99,73	35,00
42	CERIGNOLA	AZ.AGR.TORRELLI	CON.BONF.	15,21	9,78	24,94	93,79	43,50	100,00	64,50
43	CASTELNUOVO DELLA D.	AZ.AGR.TROTTA	CON.BONF.	-	-	-	-	-	-	-
44	FOGGIA (Bgo Cervaro)	AZ.AGR.MAZZARELLI	CON.BONF.	14,73	10,26	22,18	93,02	46,87	99,73	60,50
45	BICARI	AZ.AGR.TOZZI	CON.BONF.	15,25	10,76	21,29	90,70	51,46	100,00	52,50
46	ASCOLISATRANO	AZ.AGR.NOVELLO	CON.BONF.	14,93	10,73	21,97	83,22	20,29	100,00	75,50
47	TORREAGGIRE	AZ.AGR.DIANNI	CON.BONF.	14,30	8,97	21,68	88,63	51,57	99,23	57,50
48	FOGGIA (Loc.Tamarcibla)	AZ.AGR.FLLIZERLLO	CON.BONF.	-	-	-	-	-	-	-

Dati rilevati dalle stazioni meteorologiche della Rete Regionale e Provinciale della SSO CODPU, del Consorzio per la Bonifica della Capitanata e dell'Aeronautica Militare Italiana.

FITOPATOLOGIA FOGGIA

OLIVO



SITUAZIONE FENOLOGICA:

Invaiaatura.

SITUAZIONE FITOSANITARIA:

Catture di mosca, non elevate, nelle trappole a feromoni.

PROGRAMMA DI DIFESA:

Intervenire nei confronti della mosca, dove si prevede una raccolta tardiva, al superamento della soglia d'intervento (10 - 15 % di olive con punture fertili su varietà da olio) impiegando dimetoato, fosmet, imidacloprid.
Fare attenzione al periodo di carenza dei prodotti utilizzati in previsione della presunta raccolta.

VITE



SITUAZIONE FENOLOGICA:

Raccolta.

SITUAZIONE FITOSANITARIA:

Presenza di grappoli interessati da marciumi.

PROGRAMMA DI DIFESA:

Segnare i ceppi affetti da mal dell'esca per poterli potare separatamente.

PESCO



SITUAZIONE FENOLOGICA:

Inizio caduta foglie.

SITUAZIONE FITOSANITARIA:

Nessun problema di rilievo.

PROGRAMMA DI DIFESA:

Nei confronti dei cancri rameali effettuare, durante la caduta delle foglie, 2-3 interventi con ditianon bitertanolo o prodotti ramaici. Quest'ultimo è indicato anche nei cancri batterici.

BARBABIETOLA



SITUAZIONE FENOLOGICA:

Semina.

SITUAZIONE FITOSANITARIA:

Presenza di insetti terricoli (elateridi).

PROGRAMMA DI DIFESA:

Per il controllo degli insetti terricoli utilizzare prodotti geoinsetticidi granulari, da localizzare alla semina, a base di teflutrin o bifenthrin oppure utilizzare sementi conciate con imidacloprid o thiametoxam.
Nei terreni a rischio rizomania utilizzare varietà tolleranti (tipo RT).

CARCIOFO**SITUAZIONE FENOLOGICA:**

Sviluppo vegetativo - raccolta.

SITUAZIONE FITOSANITARIA:Danni da arvicole - Presenza di depressaria.**PROGRAMMA DI DIFESA:**

Contro i topi di campagna intervenire con esche avvelenate soprattutto d'estate, quando la coltura non è in vegetazione e le arvicole escono all'aperto e hanno scarso alimento. Utilizzare esche già confezionate in bustine pronte per l'uso collocandole in prossimità dei fori di uscita delle gallerie e nascoste alla vista degli uccelli.

Contro la depressaria intervenire quando le larve incominciano a penetrare nelle foglie o risalgono lungo lo stelo per portarsi sul capolino, utilizzando prodotti a base di:

Bacillus thuringiensis, lufenuron, spinosad o deltametrina.

CAVOLO**SITUAZIONE FENOLOGICA:**

Sviluppo vegetativo - raccolta.

SITUAZIONE FITOSANITARIA:

Nessun problema di rilievo.

PROGRAMMA DI DIFESA:

Impiegare un prodotto rameico per la protezione della coltura nei confronti delle avversità crittogamiche e delle batteriosi.

GRANO DURO**SITUAZIONE FENOLOGICA:**

Preparazione letto di semina

SITUAZIONE FITOSANITARIA:**PROGRAMMA DI DIFESA:**

E' importante ricordare la rotazione delle colture, in quanto consente di ridurre la concorrenza con le infestanti, limita lo sviluppo delle malattie e di fitofagi specifici del grano.

N.B.: PER TUTTE LE COLTURE CHE SONO PROSSIME ALLA RACCOLTA, SI POSSONO EFFETTUARE INTERVENTI SEMPRE CHE SIA POSSIBILE RISPETTARE RIGOROSAMENTE I TEMPI DI CARENZA DELLE SOSTANZE ATTIVE DA UTILIZZARE.



A TUTTI I PRODUTTORI AGRICOLI ASSOCIATI

IL CONSORZIO DI DIFESA DI FOGGIA
FORNISCE GRATUITAMENTE
"IL SERVIZIO DI VERIFICA FUNZIONALE E
REGOLAZIONE (TARATURA) DELLE
MACCHINE IRRORATRICI A BARRA ORIZZONTALE
E PER VIGNETO ALLEVATO A TENDONE"

Servizio Regionale per la Verifica funzionale e la regolazione (Taratura) delle Macchine Irroratrici

ASSOCIAZIONE REGIONALE CONSORZI DI DIFESA DELLA PUGLIA

Via Devitofrancesco, 2/N, 25- 70124 BARI
Tel. 080/5429693 Fax. 080/5474700

CONSORZIO DI DIFESA DI BARI - C.O.P.

Via T. Casale, 27/D - 70123 Bari
Tel. 080/5744733 Fax. 080/5277342

CONSORZIO DI DIFESA DI BRINDISI - C.O.P.

Via T. Pisana, 96 - 72100 Brindisi
Tel. 0831/517140 Fax. 0831/511306

CONSORZIO DI DIFESA DI FOGGIA - C.O.P.

P.zza Padre Pio Nuovo Palazzo Caccavo, B
71121 Foggia - Direzione 0881/634143
C.O.P. Tel. 0881/636418 Fax. 0881/666832

CONSORZIO DI DIFESA DI LECCE - C.O.P.

Via Zara n. 2 Rione Castromediano- 73100 Lecce
Tel. 0832/232134 Fax. 0832/232148

CONSORZIO DI DIFESA DI TARANTO - C.O.P.

Via Gen. Messina, 68 Taranto
Tel. 099/4773430 Fax. 099/4773432

C O D I F O

NOTIZIARIO AGROMETEOROLOGICO E FITOSANITARIO SETTIMANALE DELLA PROVINCIA DI FOGGIA

FITOPATOLOGIA a cura di:

- Dott. Ciriaco M. Rosaria - Consorzio di Difesa
- Dott. Soldo Pietro - Consorzio Bonifica Capit.
- Dott. Podda Pinuccia - U.P.A. Foggia
- Dott. Ferrandino Pasquale - BETA Foggia

METEOROLOGIA a cura del C.E.D. ASSOCODIPU

STAMPA: realizzato in proprio

La realizzazione parziale o totale dei testi, dei dati e delle illustrazioni è vietata a termini di legge. E' consentita la riproduzione solo citando la fonte e previa autorizzazione scritta.

CONSORZIO DI DIFESA DI FOGGIA - COP

Piazza Padre Pio, 9 - 71121 Foggia
Tel. 0881/636418 Fax. 0881/666832

www.codifo.it

www.agrometeopuglia.it

e-mail:

copfoggia.codifo@agrometeopuglia.it

info@codifo.it