

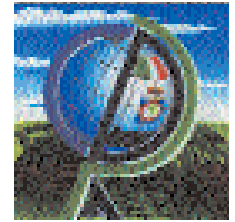

NOTIZIARIO

AGROMETEOROLOGICO & FITOSANITARIO



SETTIMANALE DI ASSISTENZA TECNICA E DI DIVULGAZIONE DEI CONSORZI DI DIFESA DELLA PUGLIA

In collaborazione con: Assessorato Risorse Agroalimentari della Regione Puglia, Osservatorio Fitosanitario Regionale, Ufficio Provinciale Agricoltura Foggia, Consorzio di Bonifica della Capitanata, BETA Foggia.



Su informazioni: Rete Agrometeorologica Regione Puglia, Servizio Meteorologico Aeronautica Militare, Servizio Informativo Agricolo Nazionale.

N. 43 Anno XXV

26 Ottobre - 01 Novembre 2011



Sommario

- Meteorologia**
Situazione e previsione
2
- Dati previsti e Climatologia**
provincia di Foggia
3
- Fitopatologia**
provincia di Foggia
4
- Informazioni**
6

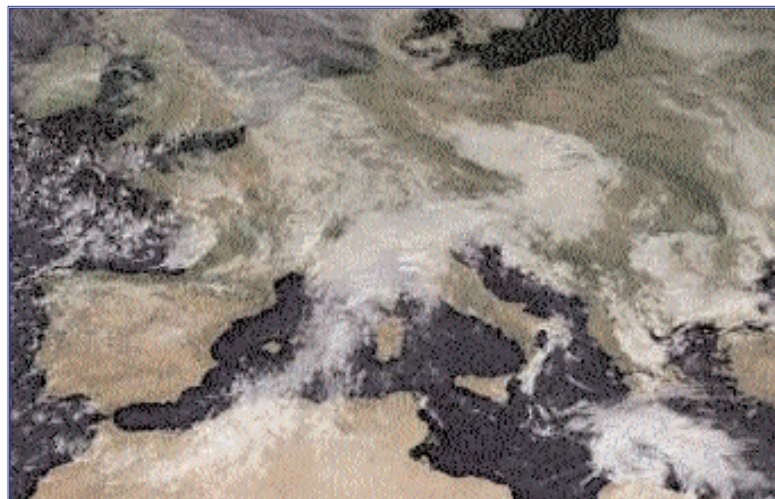

Consorzio di Difesa di Foggia

C.O.P - P.zza Padre Pio, 9
71121 FOGGIA

Tel. 0881/636418 Fax. 0881/666832

www.codifo.it

www.agrometeopuglia.it

e-mail:

copfoggia.codifo@agrometeopuglia.it

info@codifo.it

SITUAZIONE PREVISTA SULL'EUROPA



IMMAGINE METEOSAT del 25.10.2011

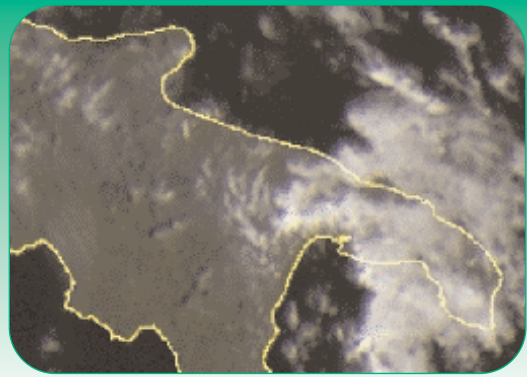

Una perturbazione Atlantica sta interessando la nostra penisola apportando tempo molto instabile che gradualmente interesserà tutte le regioni. Dopo il passaggio della succitata perturbazione, la pressione tenderà lievemente ad aumentare e per il fine settimana avremo condizioni di tempo quasi stabile, soprattutto sulle regioni centro-settentrionali, con presenza di nebbie diffuse. Per l'inizio della prossima settimana si prevedono condizioni di tempo generalmente buono su quasi tutte le regioni.

PREVISIONE DAL 26 AL 27.10.2011

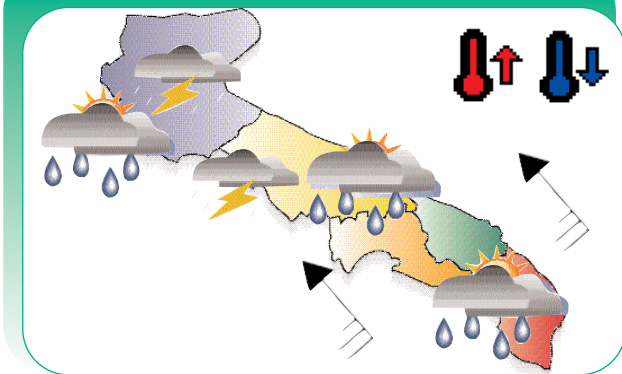

PREVISIONE DAL 28 AL 30.10.2011

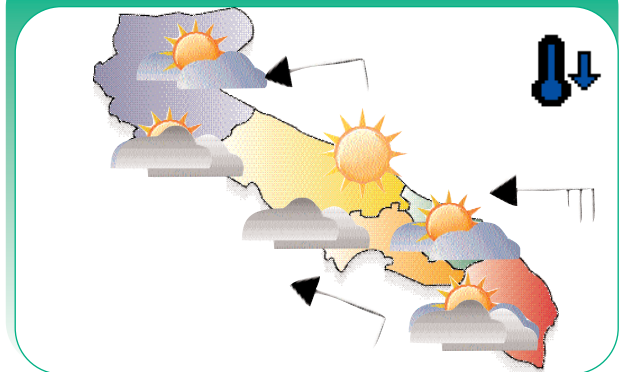

Mercoledì

26

Cielo da nuvoloso a molto nuvoloso con precipitazioni sparse nella seconda parte della giornata ad iniziare dalla Puglia settentrionale.

Temperature in aumento le minime, in lieve diminuzione le massime.

Venti moderati con rinforzi da sud sud-est.

Giovedì

27

Cielo molto nuvoloso o coperto con precipitazioni diffuse, nel Salento anche a carattere di rovescio temporalesco, localmente di forte intensità.

Temperature in lieve diminuzione.

Venti moderati o forti da sud sud-est.

Venerdì

28

Cielo irregolarmente nuvoloso con residui piovoschi più probabili sul Salento.

Temperature senza variazioni di rilievo.

Venti moderati da est sud-est.

Sabato

29

Cielo variabile con alternanza di annuvolamenti e schiarite sempre più ampie.

Temperature in diminuzione.

Venti deboli o moderati da nord-est.

Domenica

30

Cielo da poco nuvoloso a parzialmente nuvoloso. Foschie dense e locali banchi di nebbia durante le ore più fredde della giornata.

Temperature senza variazioni di rilievo.

Venti deboli nord nord-est.

Tendenza per Lunedì 31 e Martedì 01

Condizioni di tempo quasi stabile.

DATA	CIELO		VENTO			TEMP.		UMID.		FENOMENI		PREC
	ORE 00:00	ORE 12:00	dd	ORE 00:00	ORE 12:00	min	max	min	max	TIPO	%	
FOGGIA AMENDOLA												
26-ott	Molto nuvoloso	Coperto	SE	Moderato	Moderato	13,0	24,0	65	100	Pioggia	80	8,0
27-ott	Coperto	Molto nuvoloso	SE	Moderato	Moderato	13,0	23,0	75	100	Pioggia/Temp	100	15,0
28-ott	Nuvoloso	Nuvoloso	E	Moderato	Moderato	12,0	23,0	70	100			
29-ott	Sereno	Sereno	NE	Debole	Debole	11,0	22,0	80	100			
30-ott	Poco nuvoloso	Nuvoloso	NE	Debole	Debole	11,0	22,0	65	100			

DATI RILEVATI DAL 17-10-2011 AL 23-10-2011

	COMUNE	LOCALITÀ AZIENDA	RETE	TEMPERATURA °C			UMIDITÀ %			PREC. mm
				MED	MIN	MAX	MED	MIN	MAX	
1	ALBERONA	SERRONE	CODPU	12,70	4,70	20,50	77,00	32,00	100,00	9,60
2	APRILENA	CANALE	CODPU	13,60	2,80	24,40	76,70	33,00	100,00	13,40
3	ASCOLISATRANO	BESCIULETO	CODPU	12,50	4,20	22,40	75,10	34,00	100,00	4,00
4	ASCOLISATRANO	PALAZZO PICCOLO	CODPU	13,50	0,60	24,00	88,70	35,00	100,00	4,00
5	CARLANTINO	CAMPOLASANTO VECCHIO	CODPU	10,70	5,10	18,80	91,00	36,00	100,00	14,20
6	CARPINO	ARDIA	CODPU	13,40	5,50	22,50	77,00	38,00	100,00	6,20
7	CERIGNOLA	TAVOLETTA	CODPU	13,30	1,00	25,40	81,00	36,00	100,00	1,60
8	CERIGNOLA	TRESSANTI	CODPU	14,80	3,60	25,90	77,10	35,00	100,00	5,00
9	FOGGIA	BORGO LA ROCCA	CODPU	13,80	2,40	24,10	69,70	30,00	95,00	2,60
10	FOGGIA	COPPA D'ORO	CODPU	13,50	1,30	23,50	76,70	36,00	100,00	3,60
11	FOGGIA	AMENDOLA	SMAM	15,60	5,40	25,80	75,00	26,00	100,00	1,40
12	FOGGIA	LA PESCA	CODPU	14,30	3,20	25,10	70,90	32,00	100,00	9,00
13	FOGGIA	MONTEROZZI	CODPU	13,40	2,20	24,60	75,30	33,00	100,00	2,00
14	LESNA	RIPALTA	CODPU	14,50	7,60	24,20	80,70	37,00	100,00	35,30
15	LUCERA	SANTA LUCIA	CODPU	13,80	2,40	23,50	76,70	36,00	100,00	4,60
16	MANFREDONA	DAUNARBI	CODPU	14,00	4,20	22,50	81,40	34,00	100,00	5,00
17	M.S. ANGELO	AERONAUTICA MILITARE	SMAM	9,90	2,80	15,40	77,30	32,00	99,00	3,90
18	ORTANOVA	TRONFO	CODPU	13,50	3,50	24,00	77,40	36,00	100,00	4,60
19	PETRANOCORVINO	TORRETTA	CODPU	14,90	7,10	24,60	76,60	33,00	100,00	11,80
20	ROGNANO GARGANICO	VILLANOVA	CODPU	14,00	2,40	24,00	69,30	30,00	91,00	2,20
21	RODIGARANO	SANTA LUCIA	CODPU	14,40	7,60	23,70	73,40	35,00	100,00	17,60
22	SAN FERDINANDO D.P.	LA PERA DIBASSO	CODPU	13,10	1,80	25,60	71,70	24,00	100,00	13,20
23	SANGUINETTO	MATINE-CARNE SALATA	CODPU	14,40	5,50	23,80	72,00	31,00	100,00	3,60
24	SANGUINETTO	QUERCA COPPE	CODPU	11,30	4,60	18,60	87,60	49,00	100,00	3,60
25	SAN SEVERO	CASA LORDA	CODPU	14,00	4,70	24,40	74,90	34,00	100,00	6,20
26	SANNICANDRO G. CO.	DONNUNZIO E CAVALLO	CODPU	14,60	5,20	24,60	77,70	39,00	100,00	31,20
27	SANT'AGATA DI PUGLIA	PALOMBARA	CODPU	13,10	2,10	22,30	73,90	27,00	100,00	5,00
28	SERRACAPRIOLA	CAVATTA	CODPU	13,90	3,20	23,70	80,60	40,00	100,00	34,00
29	TORREAGGIRE	SELVA DELLE GROTTI	CODPU	13,90	5,90	22,80	79,40	36,00	100,00	25,20
30	TROIA	GARDNETTO	CODPU	13,30	1,50	22,70	71,60	26,00	100,00	4,20
31	TROIA	SERRA DEIBSI	CODPU	13,40	5,30	20,50	81,60	33,00	100,00	5,80
32	VESTE	MANDRONE	CODPU	13,50	4,00	22,80	81,70	42,00	100,00	12,00
33	ZAPPONETA	RMOLI	CODPU	14,30	4,40	23,90	67,60	34,00	96,00	3,40
34	TRINITAPOLI	AZ. AGR. DEGNO	CON.BONF.	12,93	3,50	23,70	78,30	39,65	99,73	28,00
35	STORNARA	Scuola Media Comunale	CON.BONF.	13,57	4,76	24,98	73,93	35,65	99,73	2,00
36	CANDELA	AZ. AGR. D. STEFANO	CON.BONF.	10,63	-1,05	20,68	71,05	27,14	96,29	10,50
37	LUCERA	AZ. AGR. D. IGDOVINE	CON.BONF.	12,86	1,96	23,23	75,41	39,88	99,61	10,25
38	APRILENA (C.da M.omba)	AZ. AGR. C. EARS.	CON.BONF.	12,77	3,45	22,64	81,78	41,68	99,71	28,75
39	LESNA	AZ. AGR. BEVERE	CON.BONF.	12,08	2,34	23,20	80,15	44,39	99,70	39,50
40	FOGGIA (Loc. Arpinova)	AZ. AGR. GALLI	CON.BONF.	12,94	3,50	23,70	73,64	31,38	100,00	3,50
41	LUCERA	AZ. AGR. M. ANO	CON.BONF.	13,03	2,10	22,68	78,37	38,50	100,00	3,00
42	CERIGNOLA	AZ. AGR. TORRICELLI	CON.BONF.	13,08	0,30	25,42	79,65	31,01	100,00	3,25
43	CASTELNUOVO DEL D.	AZ. AGR. VANNELLA	CON.BONF.	13,06	1,50	23,50	72,23	21,17	100,00	30,50
44	FOGGIA (Bgo Cervano)	AZ. AGR. MAZZARELLI	CON.BONF.	12,93	1,60	23,14	78,81	37,79	99,71	3,75
45	BICCARI	AZ. AGR. TOZZI	CON.BONF.	13,69	4,26	21,68	76,16	37,55	100,00	8,00
46	ASCOLISATRANO	AZ. AGR. NOVELLO	CON.BONF.	14,10	3,59	24,48	70,84	33,57	100,00	6,25
47	TORREAGGIRE	AZ. AGR. DIANNI	CON.BONF.	12,99	4,65	22,90	73,32	39,07	97,18	25,75
48	FOGGIA (Loc. Tamarcibla)	AZ. AGR. F. LLIZERILLO	CON.BONF.	13,42	3,15	24,07	72,42	35,42	100,00	5,75

Dati rilevati dalle stazioni meteorologiche della Rete Regionale e Provinciale dell'ASSOCODPU, del Consorzio per la Bonifica della Capitanata e dell'Aeronautica Militare Italiana.

OLIVO



SITUAZIONE FENOLOGICA:

Inviatura- raccolta.

SITUAZIONE FITOSANITARIA:

Si è osservato un aumento dell'attività della Mosca olearia.

PROGRAMMA DI DIFESA:

Solo negli oliveti in cui si prevedono tempi di raccolta lunghi intervenire al superamento della soglia che è del 10-15% di infestazione attiva per le olive da olio impiegando dimetoato, fosmet o imidacloprid, facendo attenzione al periodo di carenza dei prodotti utilizzati in previsione della presunta raccolta.

VITE

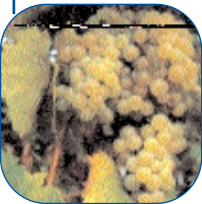

SITUAZIONE FENOLOGICA:

Maturazione - inizio caduta foglie.

SITUAZIONE FITOSANITARIA:

Presenza di marciumi.
Presenza di ceppi affetti da mal dell'esca.

PROGRAMMA DI DIFESA:

Nei confronti del mal dell'esca si consiglia di segnare le piante malate per eliminarle prima della potatura invernale.

PESCO



SITUAZIONE FENOLOGICA:

Caduta foglie.

SITUAZIONE FITOSANITARIA:

Nessun problema di rilievo.

PROGRAMMA DI DIFESA:

Nessun trattamento.

GRANO DURO



SITUAZIONE FENOLOGICA:

Preparazione letto di semina.

SITUAZIONE FITOSANITARIA:

PROGRAMMA DI DIFESA:

E' importante ricordare la rotazione delle colture, in quanto consente di ridurre la concorrenza con le infestanti, limita lo sviluppo delle malattie e di fitofagi specifici del grano. Contro le crittogame utilizzare sementi sane e conciate.

CAVOLO
a
infiorescenza



SITUAZIONE FENOLOGICA:

Sviluppo vegetativo.

SITUAZIONE FITOSANITARIA:

Presenza di larve di lepidotteri.

PROGRAMMA DI DIFESA:

Contro le larve di lepidotteri intervenire alla comparsa delle infestazioni con prodotti fitosanitari registrati sulla coltura e contro i parassiti da contenere.
Impiegare un prodotto rameico per la protezione delle colture nei confronti delle avversità crittogamiche e delle batteriosi.

CARCIOFO



SITUAZIONE FENOLOGICA:

Sviluppo vegetativo - formazione capolini - raccolta.

SITUAZIONE FITOSANITARIA:

Presenza di oidio. Danni da arvicole.

PROGRAMMA DI DIFESA:

Nei confronti dell'oidio gli interventi vanno programmati solo quando le infezioni interessano le foglie situate nella parte mediana della pianta e vanno utilizzati prodotti sistemici e in fase di raccolta, quelli a più breve tempo di carenza.
Contro i topi di campagna utilizzare esche già confezionate in bustine pronte per l'uso collocandole in prossimità dei fori di uscita delle gallerie e nascoste alla vista degli uccelli.

BARBABIETOLA



SITUAZIONE FENOLOGICA:

Preparazione letto di semina.

SITUAZIONE FITOSANITARIA:

Possibile presenza di insetti terricoli (elateridi)

PROGRAMMA DI DIFESA:

Per il controllo degli insetti terricoli, al superamento della soglia di intervento che è di 15 larve a mq, utilizzare prodotti geoinsetticidi granulari, da localizzare alla semina, a base di teflutrin oppure utilizzare sementi conciate con clothianidin, thiamethoxam, imidacloprid o fipronil. Si raccomanda di evitare la monosuccessione e di evitare la coltura in successione al prato o alla medica per almeno due anni.

N.B.: PER TUTTE LE COLTURE CHE SONO PROSSIME ALLA RACCOLTA, SI POSSONO EFFETTUARE INTERVENTI SEMPRE CHE SIA POSSIBILE RISPETTARE RIGOROSAMENTE I TEMPI DI CARENZA DELLE SOSTANZE ATTIVE DA UTILIZZARE.



A TUTTI I PRODUTTORI AGRICOLI ASSOCIATI

IL CONSORZIO DI DIFESA DI FOGGIA
FORNISCE GRATUITAMENTE
"IL SERVIZIO DI VERIFICA FUNZIONALE E
REGOLAZIONE (TARATURA) DELLE
MACCHINE IRRORATRICI A BARRA ORIZZONTALE
E PER VIGNETO ALLEVATO A TENDONE"

*La direttiva europea sull'uso sostenibile dei pesticidi
(Dir 2009/128/Ce) prevede che il
controllo funzionale e regolazione (TARATURA) delle irroratrici
divenga **OBBLIGATORIO a partire dal 2014**
su tutto il **TERRITORIO EUROPEO.***

Servizio Regionale per la Verifica funzionale e la regolazione (Taratura) delle Macchine Irroratrici

ASSOCIAZIONE REGIONALE CONSORZI DI DIFESA DELLA PUGLIA

Via Devitofrancesco, 2/N, 25- 70124 BARI
Tel. 080/5429693 Fax. 080/5474700

CONSORZIO DI DIFESA DI BARI - C.O.P.

Via T. Casale, 27/D - 70123 Bari
Tel. 080/5744733 Fax. 080/5277342

CONSORZIO DI DIFESA DI BRINDISI - C.O.P.

Via T. Pisana, 96 - 72100 Brindisi
Tel. 0831/517140 Fax. 0831/511306

CONSORZIO DI DIFESA DI FOGGIA - C.O.P.

P.zza Padre Pio Nuovo Palazzo Caccavo, B
71121 Foggia - Direzione 0881/634143
C.O.P. Tel. 0881/636418 Fax. 0881/666832

CONSORZIO DI DIFESA DI LECCE - C.O.P.

Via Zara n. 2 Rione Castromediano- 73100 Lecce
Tel. 0832/232134 Fax. 0832/232148

CONSORZIO DI DIFESA DI TARANTO - C.O.P.

Via Gen. Messina, 68 Taranto
Tel. 099/4773430 Fax. 099/4773432

C O D I F O

NOTIZIARIO AGROMETEOROLOGICO E FITOSANITARIO SETTIMANALE DELLA PROVINCIA DI FOGGIA

FITOPATOLOGIA a cura di:

- Dott. Ciriaco M. Rosaria - Consorzio di Difesa
- Dott. Soldo Pietro - Consorzio Bonifica Capit.
- Dott. Podda Pinuccia - U.P.A. Foggia
- Dott. Ferrandino Pasquale - BETA Foggia

METEOROLOGIA a cura del C.E.D. ASSOCODIPU

STAMPA: realizzato in proprio

La realizzazione parziale o totale dei testi, dei dati e delle illustrazioni è vietata a termini di legge. E' consentita la riproduzione solo citando la fonte e previa autorizzazione scritta.

CONSORZIO DI DIFESA DI FOGGIA - COP

Piazza Padre Pio, 9 - 71121 Foggia
Tel. 0881/636418 Fax. 0881/666832

www.codifo.it

www.agrometeopuglia.it

e-mail:

copfoggia.codifo@agrometeopuglia.it

info@codifo.it