



NOTIZIARIO

**AGROMETEOROLOGICO
&
FITOSANITARIO**



SETTIMANALE DI ASSISTENZA TECNICA E DI DIVULGAZIONE DEI CONSORZI DI DIFESA DELLA PUGLIA

In collaborazione con: Assessorato Risorse Agroalimentari della Regione Puglia, Osservatorio Fitosanitario Regionale, Ufficio Provinciale Agricoltura Foggia, Consorzio di Bonifica della Capitanata, BETA Foggia.



Su informazioni: Rete Agrometeorologica Regione Puglia, Servizio Meteorologico Aeronautica Militare, Servizio Informativo Agricolo Nazionale.

N. 47 Anno XXV

23 - 29 Novembre 2011



Sommario

Meteorologia

Situazione e previsione

2

Dati previsti e **C**limatologia
provincia di Foggia

3

Fitopatologia

provincia di Foggia

4

Informazioni

6

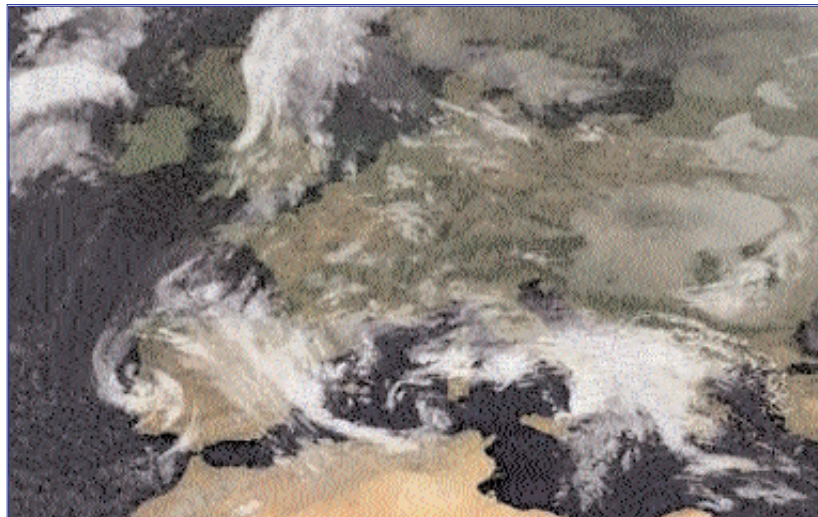

Consorzio di Difesa di Foggia

C.O.P - P.zza Padre Pio, 9
71121 FOGGIA

Tel. 0881/636418 Fax. 0881/666832

www.codifo.it

www.agrometeopuglia.it

e-mail:

copfoggia.codifo@agrometeopuglia.it

info@codifo.it

SITUAZIONE PREVISTA SULL'EUROPA



IMMAGINE METEOSAT del 22.11.2011

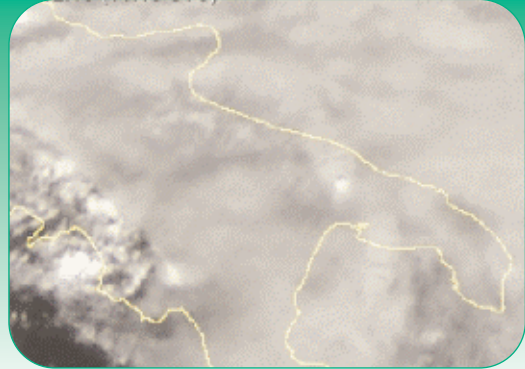

Il profondo campo di bassa pressione presente sulle nostre regioni meridionali apporterà condizioni di tempo molto instabile, soprattutto sulle regioni del basso Adriatico e del versante Jonico, almeno fino a venerdì 25. Da sabato è previsto l'espansione del campo di alta pressione verso la nostra penisola con tempo in miglioramento anche sulle regioni meridionali. Per l'inizio della prossima settimana saremo ancora interessati dal campo di alta pressione che continuerà ad apportare condizioni di tempo stabile su quasi tutte le regioni.

PREVISIONE DAL 23 AL 25.11.2011

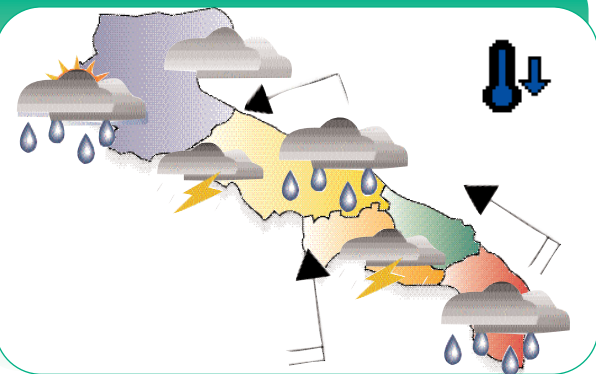

PREVISIONE DAL 26 AL 27.11.2011

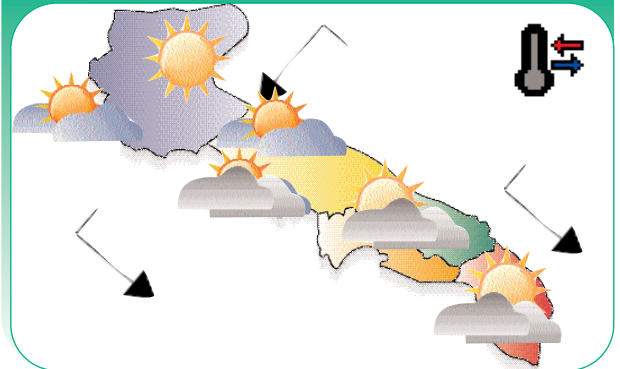

Mercoledì

23

Giovedì

24

Venerdì

25

Cielo molto nuvoloso o coperto con precipitazioni diffuse, localmente anche a carattere di rovescio temporalesco di forte intensità.

Temperature senza variazioni di rilievo.

Venti moderati con locali rinforzi da sud sud-est.

Cielo molto nuvoloso con precipitazioni a tratti diffuse.

Temperature in diminuzione, specie nei valori minimi.

Venti da moderati a deboli est sud-est.

Cielo irregolarmente nuvoloso con nuvolosità a tratti intensa associata rovesci sparsi.

Temperature senza variazioni di rilievo.

Venti deboli o moderati da est sud-est.

Sabato

26

Domenica

27

Cielo irregolarmente nuvoloso con residui piovoschi più probabili sul Salento. Schiarite sempre più ampie ad iniziare dalla Puglia settentrionale

Temperature senza variazioni di rilievo.

Venti deboli da nord nord-ovest.

Cielo sereno o parzialmente nuvoloso per nubi alte e stratificate.

Temperature senza variazioni di rilievo.

Venti deboli da nord nord-ovest.

Tendenza per Lunedì 28 e Martedì 29

Condizioni di tempo in ulteriore miglioramento.

DATA	CIELO		VENTO			TEMP.		UMID.		FENOMENI		PREC
	ORE 00:00	ORE 12:00	dd	ORE 00:00	ORE 12:00	min	max	min	max	TIPO	%	
FOGGIA AMENDOLA												
23-nov	Coperto	Coperto	SE	Moderato	Moderato	11,0	17,0	90	100	Rovescio	100	10,0
24-nov	Molto nuvoloso	Molto nuvoloso	NE	Debole	Moderato	8,0	17,0	75	100	Rovescio	80	10,0
25-nov	Molto nuvoloso	Coperto	NE	Debole	Debole	8,0	17,0	85	100	Rovescio	100	30,0
26-nov	Nuvoloso	Poco nuvoloso	NW	Debole	Debole	7,0	19,0	70	100			
27-nov	Nuvoloso	Poco nuvoloso	N	Debole	Debole	7,0	19,0	60	100			

DATI RILEVATI DAL 14-11-2011 AL 20-11-2011

	COMUNE	LOCALITÀ AZIENDA	RETE	TEMPERATURA °C			UMIDITÀ %			PREC. mm
				MED	MIN	MAX	MED	MIN	MAX	
1	ALBERONA	SERRONE	CODPU	9,10	4,40	14,60	81,00	44,00	100,00	0,00
2	APRILENA	CANALE	CODPU	8,80	-0,10	17,20	90,70	50,00	100,00	1,20
3	ASCOLISATRANO	BESCIULETO	CODPU	8,50	3,20	14,30	84,30	50,00	100,00	0,20
4	ASCOLISATRANO	PALAZZO PICCOLO	CODPU	8,40	1,70	16,00	75,40	39,00	94,00	0,40
5	CARLANTINO	CAMPOLASANTO VECCHIO	CODPU	6,90	2,20	10,80	97,40	51,00	100,00	0,80
6	CARPINO	ARDIA	CODPU	9,50	4,20	15,80	83,30	52,00	100,00	0,00
7	CERIGNOLA	TAVOLETTA	CODPU	7,60	-1,20	17,70	87,80	41,00	100,00	0,60
8	CERIGNOLA	TRESSANTI	CODPU	9,40	1,00	19,10	87,60	45,00	100,00	0,60
9	FOGGIA	BORGO LA ROCCA	CODPU	8,80	-0,10	17,90	79,40	40,00	94,00	0,40
10	FOGGIA	COPPA D'ORO	CODPU	8,00	-0,70	17,00	87,00	47,00	100,00	0,60
11	FOGGIA	AMENDOLA	SMAM	n.p.	n.p.	n.p.	n.p.	n.p.	n.p.	n.p.
12	FOGGIA	LA PESCA	CODPU	9,60	2,60	18,60	81,40	39,00	100,00	0,20
13	FOGGIA	MONTEROZZI	CODPU	8,30	-1,10	18,20	85,50	41,00	100,00	0,20
14	LESNA	REPALTA	CODPU	11,00	4,00	16,50	93,00	59,00	100,00	2,40
15	LUCERA	SANTA LUCIA	CODPU	8,90	1,70	17,00	85,00	48,00	100,00	0,00
16	MANFREDONA	DAUNARBI	CODPU	8,30	0,40	18,10	87,70	45,00	100,00	1,20
17	M.S. ANGELO	AERONAUTICA MILITARE	SMAM	6,50	4,60	11,00	78,20	35,00	100,00	0,00
18	ORTANOVA	TRONFO	CODPU	7,70	0,80	17,10	86,60	39,00	100,00	1,00
19	PETRANOCORVINO	TORRETTA	CODPU	10,40	4,00	16,80	84,90	47,00	100,00	0,00
20	ROGNANO GARGANICO	VILLANOVA	CODPU	8,80	-2,00	17,60	81,90	47,00	100,00	0,40
21	RODIGARANO	SANTA LUCIA	CODPU	10,40	5,00	16,80	85,90	42,00	100,00	0,00
22	SAN FERDINANDO D.P.	LA PERA DIBASSO	CODPU	n.p.	n.p.	n.p.	n.p.	n.p.	n.p.	0,40
23	SANGUINETTO	MATINE-CARNE SALATA	CODPU	10,50	4,30	17,60	73,10	39,00	95,00	0,00
24	SANGUINETTO	QUERCA COPPE	CODPU	8,10	4,00	14,00	87,00	44,00	100,00	0,00
25	SAN SEVERO	CASA LORDA	CODPU	9,70	0,40	17,40	84,60	42,00	100,00	0,60
26	SANNICANDRO G.C.	DONNUNZIO E CAVALLO	CODPU	10,70	4,90	16,30	87,30	57,00	100,00	0,00
27	SANT'AGATA DI PUGLIA	PALOMBARA	CODPU	8,10	1,80	16,00	80,40	41,00	98,00	0,00
28	SERRACAPRIOLA	CAVATTA	CODPU	9,40	1,00	17,20	87,00	50,00	100,00	1,00
29	TORREAGGIRE	SELVA DELLE GROTTI	CODPU	10,10	4,40	16,90	85,60	43,00	100,00	0,00
30	TROIA	GARDNETTO	CODPU	7,60	-1,40	16,20	83,10	43,00	100,00	0,60
31	TROIA	SERRA DEIBBI	CODPU	10,10	7,30	15,50	85,10	48,00	100,00	0,00
32	VESTE	MANDRONE	CODPU	9,50	5,20	16,00	88,40	46,00	100,00	0,20
33	ZAPPONETA	RMOLI	CODPU	8,70	0,50	17,90	78,80	43,00	95,00	0,20
34	TRINITAPOLI	AZ.AGR.DEGNO	CON.BONF.	7,80	1,82	16,10	87,85	52,92	99,73	1,25
35	STORNARA	Scuola Media Comunale	CON.BONF.	9,20	3,47	17,01	84,39	45,35	99,73	0,00
36	CANDELA	AZ.AGR.DESTEFANO	CON.BONF.	5,75	-1,73	14,40	79,61	43,57	98,52	0,50
37	LUCERA	AZ.AGR.DIGDUNE	CON.BONF.	8,24	1,16	15,18	84,36	50,18	99,73	0,00
38	APRILENA (C.da M.omba)	AZ.AGR.CEARS.	CON.BONF.	8,77	0,55	14,70	92,46	61,92	100,00	0,75
39	LESNA	AZ.AGR.BEVERE	CON.BONF.	8,26	1,86	13,81	90,50	69,65	100,00	3,75
40	FOGGIA (Loc.A. pinova)	AZ.AGR.GALLI	CON.BONF.	7,68	-0,29	15,26	87,20	47,50	100,00	0,50
41	LUCERA	AZ.AGR.MANO	CON.BONF.	8,49	2,28	16,01	86,90	48,64	100,00	0,25
42	CERIGNOLA	AZ.AGR.TORRECELLI	CON.BONF.	7,76	-0,55	20,11	84,21	42,73	100,00	2,25
43	CASTELNUOVO DEL D.	AZ.AGR.VANNELLA	CON.BONF.	8,50	-0,62	16,73	84,48	53,57	100,00	0,25
44	FOGGIA (B.go Cervino)	AZ.AGR.MAZZARELLI	CON.BONF.	7,90	1,47	16,07	87,70	47,40	99,73	0,25
45	BICCARI	AZ.AGR.TOZZI	CON.BONF.	9,79	5,36	14,70	83,40	50,76	100,00	0,00
46	ASCOLISATRANO	AZ.AGR.NOVELLO	CON.BONF.	9,18	2,97	16,15	81,88	49,89	100,00	0,25
47	TORREAGGIRE	AZ.AGR.DIANNI	CON.BONF.	9,69	4,03	17,00	81,92	45,38	98,32	0,50
48	FOGGIA (Loc.Tam. aricchia)	AZ.AGR.FLLIZERILLO	CON.BONF.	8,71	1,33	16,61	84,20	45,53	100,00	0,50

Dati rilevati dalle stazioni meteorologiche della Rete Regionale e Provinciale dell'ASSOCODPU, del Consorzio per la Bonifica della Capitanata e dell'Aeronautica Militare Italiana.

OLIVO



SITUAZIONE FENOLOGICA:

Maturazione - Raccolta.

SITUAZIONE FITOSANITARIA:

Continuano le catture di Mosca delle olive e aumento dell'infestazione attiva.
Presenza di occhio di pavone e di lebbra.

PROGRAMMA DI DIFESA:

Considerata la fase fenologica, si suggerisce di ultimare al più presto la raccolta.
A fine raccolta si consiglia di intervenire con prodotti rameici per disinfettare le ferite da taglio effettuate durante le operazioni di raccolta per contenere l'occhio di pavone.

VITE

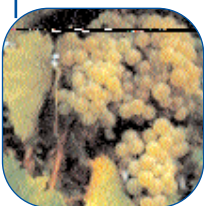

SITUAZIONE FENOLOGICA:

Caduta foglie.

SITUAZIONE FITOSANITARIA:

Presenza di ceppi affetti da mal dell'esca.

PROGRAMMA DI DIFESA:

Si consiglia di asportare le viti fortemente attaccate da mal dell'esca.

PESCO



SITUAZIONE FENOLOGICA:

Caduta foglie.

SITUAZIONE FITOSANITARIA:

Nessun problema di rilievo.

PROGRAMMA DI DIFESA:

Per il controllo di bolla e corineo intervenire con ziram (da evitare su cv sensibili e prima della completa defogliazione), thiram, captano, dodina o prodotti rameici. E' preferibile usare i prodotti cuprici solo nel periodo autunnale e negli impianti colpiti da batteriosi

GRANO DURO



SITUAZIONE FENOLOGICA:

Semina - Emergenza

SITUAZIONE FITOSANITARIA:

PROGRAMMA DI DIFESA:

E' importante ricordare la rotazione delle colture, in quanto consente di ridurre la concorrenza con le infestanti, limita lo sviluppo delle malattie e di fitofagi specifici del grano. Contro le crittogame utilizzare sementi sane e conciate.

CAVOLO
a
infiorescenza



SITUAZIONE FENOLOGICA:

Sviluppo vegetativo - Raccolta

SITUAZIONE FITOSANITARIA:

Presenza di larve di lepidotteri e di afidi.

PROGRAMMA DI DIFESA:

Contro le larve di lepidotteri intervenire alla comparsa delle infestazioni con prodotti fitosanitari registrati sulla coltura e contro i parassiti da contenere. Contro gli afidi intervenire alla comparsa delle infestazioni con una delle seguenti s.a.: pirimicarb, piretro naturale, piretroidi o con imidacloprid, thiametoxam, acetamiprid o azadiractina (ammesso solo su cavolfiore). Impiegare un prodotto rameico per la protezione delle colture nei confronti delle avversità crittogamiche e delle batteriosi.

CARCIOFO



SITUAZIONE FENOLOGICA:

Sviluppo vegetativo - formazione capolini - raccolta.

SITUAZIONE FITOSANITARIA:

Presenza di lumache e limacce. Danni da arvicole.

PROGRAMMA DI DIFESA:

Contro chioccioline e limacce circoscrivere il campo con calce per evitare la migrazione da zone esterne o in presenza di elevata infestazione utilizzare esche a base di metaldeide o fosfato ferrico.

Contro i topi di campagna utilizzare esche già confezionate in bustine pronte per l'uso collocandole in prossimità dei fori di uscita delle gallerie e nascoste alla vista degli uccelli.

BARBABIETOLA



SITUAZIONE FENOLOGICA:

Semina - Emergenza

SITUAZIONE FITOSANITARIA:

Possibile presenza di infestanti.

PROGRAMMA DI DIFESA:

Per il controllo delle infestanti si consiglia di intervenire già in pre-emergenza con prodotti a base di cloridazon, lenacil, s-metolacloprid in miscela estemporanea alle rispettive dosi di (1-1,5 l + 0,2-0,4 kg/ha + 0,2-0,4 l/ha)

N.B.: PER TUTTE LE COLTURE CHE SONO PROSSIME ALLA RACCOLTA, SI POSSONO EFFETTUARE INTERVENTI SEMPRE CHE SIA POSSIBILE RISPETTARE RIGOROSAMENTE I TEMPI DI CARENZA DELLE SOSTANZE ATTIVE DA UTILIZZARE.



A TUTTI I PRODUTTORI AGRICOLI ASSOCIATI

IL CONSORZIO DI DIFESA DI FOGGIA
FORNISCE GRATUITAMENTE
"IL SERVIZIO DI VERIFICA FUNZIONALE E
REGOLAZIONE (TARATURA) DELLE
MACCHINE IRRORATRICI A BARRA ORIZZONTALE
E PER VIGNETO ALLEVATO A TENDONE"

*La direttiva europea sull'uso sostenibile dei pesticidi
(Dir 2009/128/Ce) prevede che il
controllo funzionale e regolazione (TARATURA) delle irroratrici
divenga **OBBLIGATORIO a partire dal 2014**
su tutto il **TERRITORIO EUROPEO.***

Servizio Regionale per la Verifica funzionale e la regolazione (Taratura) delle Macchine Irroratrici

ASSOCIAZIONE REGIONALE CONSORZI DI DIFESA DELLA PUGLIA

Via Devitofrancesco, 2/N, 25- 70124 BARI
Tel. 080/5429693 Fax. 080/5474700

CONSORZIO DI DIFESA DI BARI - C.O.P.

Via T. Casale, 27/D - 70123 Bari
Tel. 080/5744733 Fax. 080/5277342

CONSORZIO DI DIFESA DI BRINDISI - C.O.P.

Via T. Pisana, 96 - 72100 Brindisi
Tel. 0831/517140 Fax. 0831/511306

CONSORZIO DI DIFESA DI FOGGIA - C.O.P.

P.zza Padre Pio Nuovo Palazzo Caccavo, B
71121 Foggia - Direzione 0881/634143
C.O.P. Tel. 0881/636418 Fax. 0881/666832

CONSORZIO DI DIFESA DI LECCE - C.O.P.

Via Zara n. 2 Rione Castromediano- 73100 Lecce
Tel. 0832/232134 Fax. 0832/232148

CONSORZIO DI DIFESA DI TARANTO - C.O.P.

Via Gen. Messina, 68 Taranto
Tel. 099/4773430 Fax. 099/4773432

C O D I F O

NOTIZIARIO AGROMETEOROLOGICO E FITOSANITARIO SETTIMANALE DELLA PROVINCIA DI FOGGIA

FITOPATOLOGIA a cura di:

- Dott. Ciriaco M. Rosaria - Consorzio di Difesa
- Dott. Soldo Pietro - Consorzio Bonifica Capit.
- Dott. Podda Pinuccia - U.P.A. Foggia
- Dott. Ferrandino Pasquale - BETA Foggia

METEOROLOGIA a cura del C.E.D. ASSOCODIPU

STAMPA: realizzato in proprio

La realizzazione parziale o totale dei testi, dei dati e delle illustrazioni è vietata a termini di legge. E' consentita la riproduzione solo citando la fonte e previa autorizzazione scritta.

CONSORZIO DI DIFESA DI FOGGIA - COP

Piazza Padre Pio, 9 - 71121 Foggia
Tel. 0881/636418 Fax. 0881/666832

www.codifo.it

www.agrometeopuglia.it

e-mail:

copfoggia.codifo@agrometeopuglia.it

info@codifo.it