



NOTIZIARIO AGROMETEOROLOGICO & FITOSANITARIO



SETTIMANALE DI ASSISTENZA TECNICA E DI DIVULGAZIONE DEI CONSORZI DI DIFESA DELLA PUGLIA

In collaborazione con: Assessorato Risorse Agroalimentari della Regione Puglia, Servizi di Sviluppo Agricolo, Osservatorio Fitosanitario Regionale, Ufficio Provinciale Agricoltura Foggia, Consorzio di Bonifica della Capitanata.



Su informazioni:
Rete Agrometeorologica Regione Puglia
Servizio Meteorologico Aeronautica Militare
Servizio Informativo Agricolo Nazionale.

N. 38 Anno XXX

21 - 27 Settembre 2016



Sommario

Meteorologia

- situazione e previsione

Dati previsti e Climatologia

- provincia di Foggia

Fitopatologia

- provincia di Foggia

Informazioni

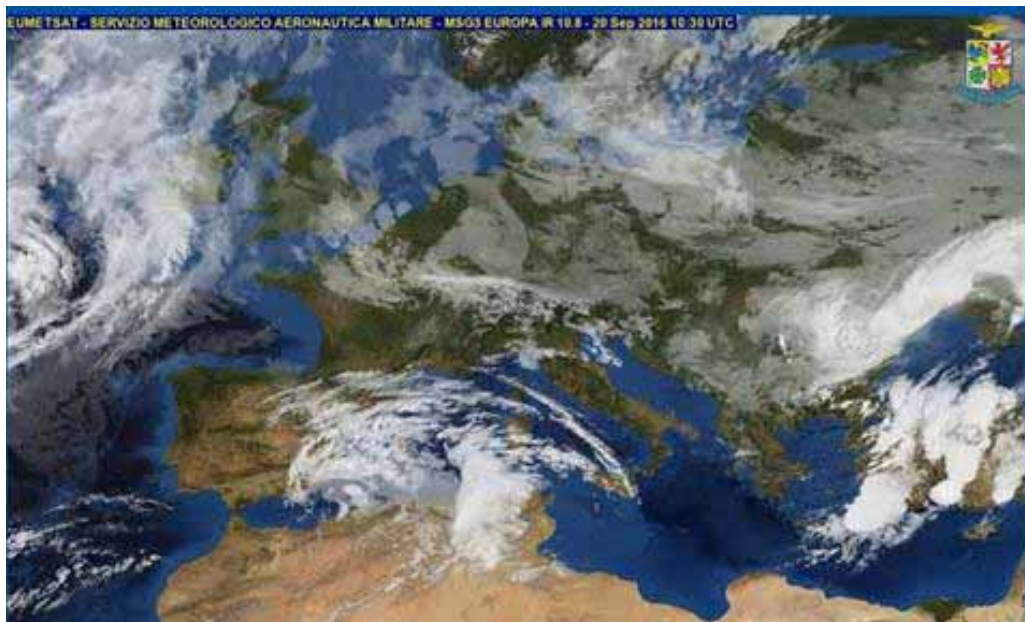

Consorzio di Difesa di Foggia

C.O.P. - P.zza Padre Pio, 9 - 71121 FOGGIA
Tel. 0881636418 - Fax 0881666832
e-mail: cop@condifesaoggia.it
www.condifesaoggia.it
www.agrometeopuglia.it

METEOROLOGIA *PUGLIA*



Situazione Attuale

Una nuova depressione sta interessando la nostra penisola con tempo a tratti molto instabile, soprattutto lungo i versanti tirrenici. Nel fine settimana la pressione atmosferica tenderà ad aumentare e le condizioni del tempo miglioreranno ovunque. Per l'inizio della prossima settimana continueremo ad essere interessati da bel tempo grazie alla presenza dell'anticiclone delle Azzorre.



mercoledì 21 settembre 2016

Cielo con nuvolosità variabile al mattino ma con tendenza ad addensamenti più estesi nel pomeriggio associati a precipitazioni sparse.

Temperatura senza variazioni di rilievo.

Venti deboli o moderati da nord nord-ovest.

Mari da poco mossi a quasi calmi.



giovedì 22 settembre 2016

Cielo poco o parzialmente nuvoloso, con residui annuvolamenti sul basso Salento dove potrebbe verificarsi qualche locale fenomeno.

Temperatura pressochè stazionaria nei valori minimi, in diminuzione in quelli massimi.

Venti moderati da nord nord-ovest.

Mari da mossi a molto mossi, specie l'Adriatico.



venerdì 23 settembre 2016

Cielo sereno o poco nuvoloso.

Temperatura in diminuzione nei valori minimi, in lieve aumento nei valori massimi.

Venti deboli dai quadranti settentrionali.

Mari da mossi a poco mossi.



sabato 24 settembre 2016

Cielo sereno o localmente velato.

Temperatura senza variazioni di rilievo.

Venti deboli o localmente moderati dai quadranti settentrionali.

Mari poco mossi.



domenica 25 settembre 2016

Cielo sereno o poco nuvoloso.

Temperatura in aumento nei valori minimi.

Venti deboli dai quadranti settentrionali.

Mari da poco mossi a mossi in serata.

Tendenza per lunedì 26 e martedì 27 settembre 2016

Condizioni di tempo stabile e soleggiato ovunque.

FOGGIA	CIELO		VENTO		TEMP.		UMID.		FENOMENI		PREC
	ORE 00:00	ORE 12:00	ORE 00:00	ORE 12:00	min	max	min	max	TIPO	%	mm
21/09/2016	Molto nuvoloso	Coperto	Debole W	Debole NW	17	25	45	90	Pioggia	50	4
22/09/2016	Coperto	Poco nuvoloso	Assente o deb var	Moderato NW	14	23	45	80			
23/09/2016	Sereno	Poco nuvoloso	Debole NW	Debole W	13	24	40	80			
24/09/2016	Sereno	Poco nuvoloso	Debole NW	Debole NW	12	25	45	85			
25/09/2016	Sereno	Poco nuvoloso	Debole W	Calmo N	14	25	45	85			

DATI RILEVATI DAL 12-09-2016 AL 18-09-2016

	COMUNE	LOCALITÀ AZIENDA	RETE	TEMPERATURA °C			UMIDITÀ %			PREC.
				MED	MIN	MAX	MED	MIN	MAX	mm
1	ALBERONA	SERRONE	CODIPU	21,30	14,80	29,80	72,00	41,00	99,00	11,60
2	APRICENA	CANALE	CODIPU	22,40	14,70	32,00	74,10	33,00	95,00	10,00
3	ASCOLI SATRIANO	BISCIGLIETO	CODIPU	21,40	14,60	28,90	72,30	35,00	96,00	9,20
4	ASCOLI SATRIANO	PALAZZO PICCOLO	CODIPU	21,80	15,50	30,80	76,00	36,00	98,00	38,20
5	CARLANTINO	CAMPO SANTO VECCHIO	CODIPU	18,70	12,50	26,50	78,90	43,00	95,00	10,80
6	CARPINO	ARIOLA	CODIPU	22,30	15,80	29,60	71,10	38,00	95,00	14,00
7	CERIGNOLA	TAVOLETTA	CODIPU	21,90	14,70	30,60	80,10	37,00	100,00	7,60
8	CERIGNOLA	TRESSANTI	CODIPU	21,90	13,80	30,50	85,40	37,00	100,00	6,60
9	FOGGIA	BORGO LA ROCCA	CODIPU	22,00	14,80	30,90	77,60	36,00	100,00	18,40
10	FOGGIA	COPPA D'ORO	CODIPU	21,90	14,20	31,20	75,90	35,00	97,00	16,80
11	FOGGIA	AMENDOLA	SMAM	--	15,80	30,00	--	37,00	100,00	8,50
12	FOGGIA	LA PESCIA	CODIPU	22,50	14,60	31,20	76,70	33,00	100,00	13,80
13	FOGGIA	MONTEROZZI	CODIPU	22,20	14,20	31,70	82,40	36,00	100,00	29,60
14	LESINA	RIPALTA	CODIPU	22,60	15,80	30,60	75,40	35,00	99,00	8,00
15	LUCERA	SANTA LUCIA	CODIPU	21,80	14,90	31,00	75,30	34,00	99,00	18,00
16	MANFREDONIA	DAUNIA RISI	CODIPU	21,80	13,60	30,40	76,90	37,00	96,00	21,40
17	M.S. ANGELO	AERONAUTICA MILITARE	SMAM	--	14,40	23,20	--	51,00	100,00	8,20
18	ORTA NOVA	TRIONFO	CODIPU	22,70	14,10	33,40	76,30	35,00	100,00	10,20
19	PIETRAMONTECORVINO	TORRETTA	CODIPU	21,70	14,90	30,60	69,60	36,00	90,00	3,80
20	RIGNANO GARGANICO	VILLANOVA	CODIPU	22,70	15,30	31,50	72,00	33,00	97,00	12,60
21	RODI GARGANICO	SANTA LUCIA	CODIPU	22,00	16,30	29,90	75,90	40,00	97,00	2,80
22	SAN GIOVANNI R.DO	MATINE-CARNE SALATA	CODIPU	21,90	13,70	30,10	76,10	41,00	100,00	15,80
23	SAN GIOVANNI R.DO	QUERCIA COPPE	CODIPU	19,20	12,00	25,00	80,40	53,00	100,00	17,40
24	SAN SEVERO	CASA LORDA	CODIPU	22,00	15,20	30,60	78,10	38,00	98,00	10,20
25	SANNICANDRO G.CO	DON NUNZIO E CAVALLO	CODIPU	23,10	17,20	31,10	70,30	35,00	100,00	7,80
26	SANT'AGATA DI PUGLIA	PALOMBARA	CODIPU	20,80	14,40	30,00	76,30	35,00	100,00	35,80
27	SERRACAPRIOLA	CIAVATTA	CODIPU	22,00	14,20	31,00	80,40	37,00	100,00	9,20
28	TORREMAGGIORE	SELVA DELLE GROTTI	CODIPU	22,20	15,20	30,20	75,70	40,00	98,00	9,80
29	TROIA	GIARDINETTO	CODIPU	21,30	14,00	30,30	71,00	29,00	100,00	20,80
30	TROIA	SERRA DEI BISI	CODIPU	20,50	14,50	28,20	74,80	40,00	100,00	11,60
31	VIESTE	MANDRIONE	CODIPU	21,40	13,40	30,10	82,00	40,00	100,00	8,80
32	ZAPPONETA	RIVOLI	CODIPU	22,40	14,20	30,40	80,40	35,00	100,00	7,40
33	SAN FERDINANDO DI P.	LA PERA DI BASSO	CODIPU	22,20	15,10	32,00	79,60	35,00	98,00	10,60
34	TRINITAPOLI	AZ. DEGNO	CON. BONIF.	21,44	14,32	29,49	86,74	44,97	99,93	10,00
35	STORNARA	GREEN LEAVES	CON. BONIF.	21,74	15,58	29,56	84,60	43,54	100,00	6,60
36	CANDELA	AZ. DI STEFANO	CON. BONIF.	21,61	15,28	30,02	79,56	41,51	100,00	1,40
37	LUCERA	AZ. DI GIOVINE	CON. BONIF.	21,60	14,63	29,99	87,46	46,50	100,00	12,40
38	APRICENA	AZ. C.E.A.R.S. - C.da Morrica	CON. BONIF.	21,31	15,01	29,02	83,90	48,10	100,00	6,80
39	LESINA	AZ. BEVERE	CON. BONIF.	20,46	15,00	27,89	81,38	39,10	100,00	27,50
40	FOGGIA	AZ. GALLI - Arpinova	CON. BONIF.	22,05	15,89	30,50	87,09	44,48	100,00	25,50
41	LUCERA	AZ. MIANO	CON. BONIF.	22,04	14,98	30,34	77,15	39,92	100,00	16,80
42	CERIGNOLA	AZ. TORRICELLI	CON. BONIF.	22,30	14,95	31,78	79,67	41,39	100,00	8,20
43	CASTELNUOVO della D.	AZ. VANNELLA	CON. BONIF.	22,19	14,83	32,80	78,07	36,31	100,00	8,00
44	FOGGIA	AZ. MAZZARELLI - Cervaro	CON. BONIF.	19,50	9,63	29,80	83,01	42,78	100,00	15,60
45	BICCARI	AZ. D'AGNONE	CON. BONIF.	20,83	15,44	27,46	79,20	48,98	99,41	12,40
46	ASCOLI SATRIANO	AZ. NOVIELLO	CON. BONIF.	21,46	14,99	30,39	83,24	45,36	99,93	31,20
47	TORREMAGGIORE	AZ. DI IANNI	CON. BONIF.	21,81	14,18	30,35	81,36	46,62	99,91	7,60
48	FOGGIA (Loc. Tamariciola)	AZ. F.LLI ZERILLO	CON. BONIF.	22,14	14,71	31,77	81,78	42,69	99,93	10,80

Dati rilevati dalle stazioni meteorologiche della Rete Regionale e Provinciale dell'ASSOCODIPU, del Consorzio per la Bonifica della Capitanata e dell'Aeronautica Militare Italiana.

OLIVO



SITUAZIONE FENOLOGICA:

Ingrossamento frutti - invaiatura.

SITUAZIONE FITOSANITARIA:

Punture fertili di Mosca delle olive sulle drupe.

PROGRAMMA DI DIFESA:

Continuare ad effettuare il campionamento delle drupe in modo da individuare gli stadi larvali più vulnerabili ai trattamenti e il superamento della soglia di intervento che è per le olive da tavola quando si nota la presenza delle prime punture e per le olive da olio del 10-15% di infestazione attiva (sommatoria di uova e larve). Al superamento della soglia di intervento, intervenire con Dimetoato o Fosmet o Imidacloprid.

VITE



SITUAZIONE FENOLOGICA:

Maturazione.

SITUAZIONE FITOSANITARIA:

Presenza di marciumi e Botrytis spp..
Ceppi attaccati da Mal dell'Esca.

PROGRAMMA DI DIFESA:

Nei confronti del Mal dell'Esca si consiglia di segnare le piante malate per eliminarle prima della potatura invernale.

PESCO



SITUAZIONE FENOLOGICA:

Ingiallimento foglie.

SITUAZIONE FITOSANITARIA:

Nessun problema di rilievo.

PROGRAMMA DI DIFESA:

Nessun trattamento.

CARCIOFO



SITUAZIONE FENOLOGICA:

Sviluppo vegetativo - capolini involuppati.

SITUAZIONE FITOSANITARIA:

Danni da arvicole e presenza di chioccioline e limacce.
Danni da larve di lepidotteri.

PROGRAMMA DI DIFESA:

Contro le arvicole intervenire con esche avvelenate. Utilizzare esche già confezionate in bustina pronte per l'uso collocandole in prossimità dei fori di uscita delle gallerie e nascoste alla vista degli uccelli.

In presenza di chioccioline e limacce circoscrivere il campo con calce per evitare la migrazione a zone esterne. Gli interventi chimici sono limitati al solo uso di esche avvelenate in presenza di elevate infestazioni.

Contro le larve di lepidotteri, localizzare gli interventi chimici lungo le file utilizzando le seguenti s.a.: Deltametrina, Lambdacialotrina, Cipermetrina o Spinosad.

CAVOLI A INFIORESCENZA



SITUAZIONE FENOLOGICA:

Trapianto - sviluppo vegetativo.

SITUAZIONE FITOSANITARIA:

Nessun problema di rilievo.

PROGRAMMA DI DIFESA:

Nelle zone ove sono stati riscontrati attacchi di Elateridi negli anni precedenti è opportuno geodisinfestare con un prodotto a base di Teflutrin (ammesso solo su cavolfiore) o Zeta-cipermetrina o Lambdacialotrina.

Nelle zone ove sono riscontrati gli attacchi di Mosca del Cavolo si consiglia di eliminare le crucifere spontanee, distruggere i residui delle colture durante l'inverno e di intervenire chimicamente in base al controllo delle ovideposizioni, con un prodotto a base di Deltametrina o Teflutrin, quest'ultimo da distribuire localizzato in forma granulare, su questa avversità è ammesso solo su cavolfiore.

POMODORO



SITUAZIONE FENOLOGICA:

Maturazione

SITUAZIONE FITOSANITARIA:

Presenza di danni da peronospora e di marciumi.

PROGRAMMA DI DIFESA:

Nessun trattamento.

**N.B.: PER TUTTE LE COLTURE CHE SONO PROSSIME ALLA RACCOLTA,
SI POSSONO EFFETTUARE INTERVENTI, SEMPRE CHE SIA POSSIBILE
RISPETTARE RIGOROSAMENTE
I TEMPI DI CARENZA DELLE SOSTANZE ATTIVE DA UTILIZZARE.**



**ASSOCIAZIONE REGIONALE
CONSORZI DI DIFESA DELLA PUGLIA**
Via Devitofrancesco, 2/N, 25 - 70124 BARI
Tel. 080/5429693 - Fax 080/5474700

CONSORZIO DI DIFESA DI BARI - C.O.P.
Via T. Casale, 27/D - 70123 Bari
Tel. 080/5744733 Fax. 080/5277342

CONSORZIO DI DIFESA DI BRINDISI - C.O.P.
Via T. Pisana, 96 - 72100 Brindisi
Tel. 0831/517140 Fax. 0831/511306

CONSORZIO DI DIFESA DI FOGGIA - C.O.P.
P.zza Padre Pio Nuovo Palazzo Caccavo, B 71121 Foggia
Tel. 0881/634143

CONSORZIO DI DIFESA DI LECCE - C.O.P.
Via Zara n. 2 Rione Castromediano- 73100 Lecce
Tel. 0832/232134 Fax. 0832/232148

CONSORZIO DI DIFESA DI TARANTO - C.O.P.
Via Gen. Messina, 68 Taranto
Tel. 099/4773430 Fax. 099/4773432

C O D I F O
NOTIZIARIO AGROMETEOROLOGICO E FITOSANITARIO
SETTIMANALE DELLA PROVINCIA DI FOGGIA

FITOPATOLOGIA a cura di:
Dott. Ciriaco M. Rosaria - Consorzio di Difesa
Dott. Soldo Pietro - Consorzio Bonifica Capitanata
Dott. Podda Pinuccia - U.P.A. Foggia

METEOROLOGIA a cura del C.E.D. ASSOCODIPU

STAMPA: realizzato in proprio

La realizzazione parziale o totale dei testi, dei dati e delle illustrazioni è vietata ai termini di legge.
E' consentita la riproduzione solo citando la fonte e previa autorizzazione scritta.

CONSORZIO DI DIFESA DI FOGGIA - C.O.P.
Piazza Padre Pio, 9 - 71121 Foggia
Tel. 0881/636418 Fax 0881/666832

www.condifesafoggia.it - e-mail: cop@condifesafoggia.it

www.agrometeopuglia.it



Centro prova mobile - cod. autorizzazione n. 04/RP/2016
(Centro prova autorizzato dalla Regione Puglia con delibera 257/2016)

ENTRO IL 26 NOVEMBRE 2016 È OBBLIGATORIO IL CONTROLLO FUNZIONALE DELLE MACCHINE IRRORATRICI PER L'USO SOSTENIBILE DEI PESTICIDI

(come indicato dalla Dir. 2009/128/CE e dal Decreto 22/01/2014 di adozione del PAN per l'uso sostenibile dei prodotti fitosanitari)

CONTATTA IL CONDIFESA FOGGIA (0881.636418)



Il Condifesa Foggia effettua i **CONTROLLI FUNZIONALI** e le **REGOLAZIONI (TARATURA)** sulle macchine irroratrici di tipo:

- **barre orizzontali**
- **atomizzatori;**

ed è l'unico centro prova dotato di banco prova per la regolazione di:

- **atomizzatori utilizzati per i vigneti allevati a tendone.**

Con esito positivo il Condifesa rilascia un **ATTESTATO DI FUNZIONALITÀ** per il proprietario del mezzo e il **BOLLINO** adesivo da apporre sulla macchina irroratrice.

SONO PREVISTE AGEVOLAZIONI PER COLORO CHE SOTTOSCRIVONO DIRETTAMENTE LE POLIZZE AL CONDIFESA.

Scarica la richiesta dal sito www.condifesaoggia.it e inviala tramite mail (cop@condifesaoggia.it) o fax (0881.666832)

CONSORZIO DI DIFESA FOGGIA - COP (centro operativo provinciale)

Piazza Padre Pio, 9 - 71121 Foggia
Tel. 0881.636418
www.condifesaoggia.it

Seguici su:



#LAgricolturaCura



Consorzio di Difesa delle Produzioni Intensive

DELLA PROVINCIA DI FOGGIA

Centro prova N. 04/RP/2016

SERVIZIO DI CONTROLLO FUNZIONALE E REGOLAZIONE MACCHINE IRRORATRICI

Il Richiedente _____
nato a _____ - il _____
residente in _____ alla Via _____ n. _____
COD. FISC. _____ P. IVA _____
Tel. abit. _____ Cellulare _____
FAX _____ E-MAIL _____
SOCIO DEL CONSORZIO DI DIFESA NO ___ SI ___ NR. SOCIO _____
IN QUALITA' DI Titolare [] - Rappresentante [] - Amministratore unico [] - Conto terzista []
Az. Agr. situata nel Comune di _____ Località' _____
Richiede il servizio di: - [] Controllo funzionale macchine irroratrici,
- [] Regolazione macchine irroratrici.

DATI RIGUARDANTILE ATTREZZATURE IN DOTAZIONE

TRATTRICE (modello)	TARGA O TELAIO	ANNO DI COSTRUZIONE	NOTE

Tipo di irroratrice: [] Atomizzatore [] Barra

IRRORATRICE (modello)	MATRICOLA O TELAIO	ANNO DI COSTRUZIONE	PORTATA DELLA POMPA LT/MIN

DICHIARA INOLTRE che l'attrezzatura da sottoporre alla *verifica, controllo funzionale e regolazione delle macchine irroratrici*, prima di effettuare il controllo dovrà essere PULITA ed avere: il Manometro funzionante e adatto al tipo di macchina irroratrice, il Contagiri della trattrice funzionante, il distributore in perfetto stato e funzionante, non avere nessuna perdita sul circuito idraulico, Filtri e Serbatoio integri e puliti, coprigiunto integro e munito di catenella collegata alla trattrice e con il serbatoio contenente almeno 300 litri di acqua pulita. PENA ESITO NEGATIVO.

Per tale intervento il richiedente verserà, al Consorzio di Difesa di Foggia, tramite BONIFICO BANCARIO da EFFETTUARE prima del controllo - Coordinate IBAN: IT56 D 05387 15701 000002267721.

Causale contributo per spese attività la somma di: € 80,00 per il Controllo funzionale macchine irroratrici,
€ 60,00 per la Regolazione macchine irroratrici.

Al termine del CONTROLLO FUNZIONALE con esito positivo, il tecnico abilitato rilascerà l'attestato di funzionalità e il BOLLINO adesivo da apporre sulla macchina irroratrice in conformità della Direttiva Regionale della Puglia n. 257 del 08-03-2016 (rif. All. 7 e all. 13).

- Si dichiara di consentire il trattamento dei dati contenuti nel presente documento e negli eventuali allegati per i fini previsti dal DL 196/2003

Data _____ Firma _____

Info: Tel. 0881.636418 - Fax 0881.666832 (SETTORE TECNICO) - Tecnico Responsabile: SEPIELLI ANGELO

www.condifesaoggia.it - e-mail: cop@condifesaoggia.it - taoggia.codifo@agrometeopuglia.it

Mod. TA/164