



NOTIZIARIO AGROMETEOROLOGICO & FITOSANITARIO



SETTIMANALE DI ASSISTENZA TECNICA E DI DIVULGAZIONE DEI CONSORZI DI DIFESA DELLA PUGLIA

In collaborazione con: Assessorato Risorse Agroalimentari della Regione Puglia, Servizi di Sviluppo Agricolo, Osservatorio Fitosanitario Regionale, Ufficio Provinciale Agricoltura Foggia, Consorzio di Bonifica della Capitanata.



Su informazioni:
Rete Agrometeorologica Regione Puglia
Servizio Meteorologico Aeronautica Militare
Servizio Informativo Agricolo Nazionale.

N. 39 Anno XXX

28 Settembre - 04 Ottobre 2016



Sommario

Meteorologia

- situazione e previsione

Dati previsti e Climatologia

- provincia di Foggia

Fitopatologia

- provincia di Foggia

Informazioni

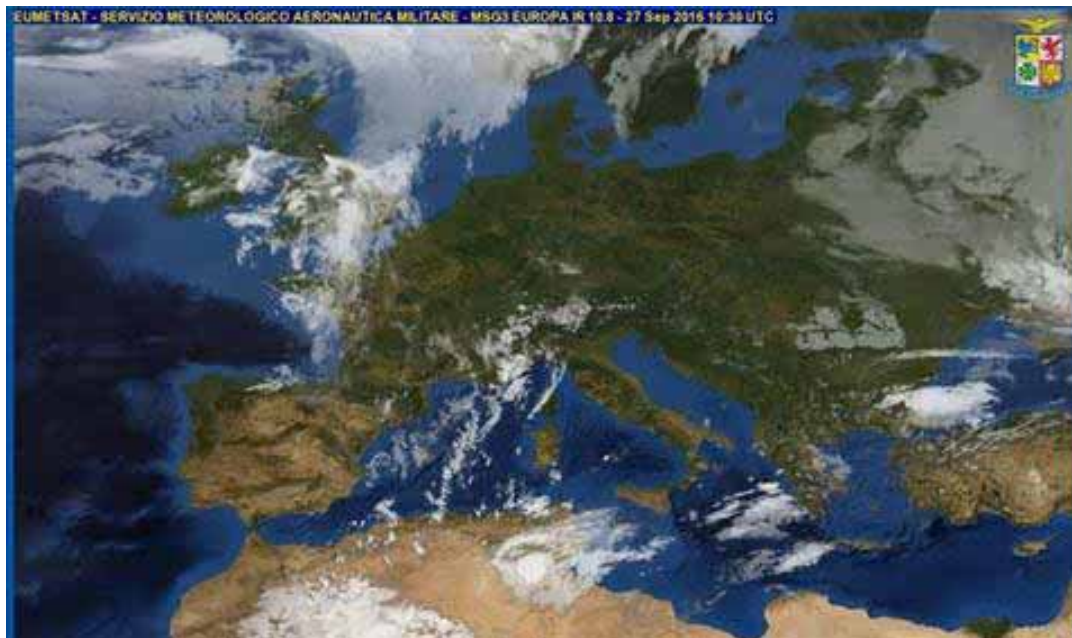

Consorzio di Difesa di Foggia

C.O.P. - P.zza Padre Pio, 9 - 71121 FOGGIA

Tel. 0881636418 - Fax 0881666832

e-mail: cop@condifesaoggia.it

www.condifesaoggia.it

www.agrometeopuglia.it

METEOROLOGIA PUGLIA



Situazione Attuale

La nostra penisola è interessata da un'ampia area anticiclonica che garantisce bel tempo e clima molto mite quasi ovunque. Nel fine settimana si prevede la formazione di una depressione ad ovest della nostra penisola, che apporterà un peggioramento del tempo sulle due isole maggiori e lungo i versanti tirrenici delle regioni centrali, mentre le restanti regioni saranno interessate da un flusso di correnti meridionali calde. Per l'inizio della prossima settimana la pressione atmosferica tenderà nuovamente ad aumentare e le condizioni del tempo miglioreranno ovunque.



mercoledì 28 settembre 2016

Cielo sereno o poco nuvoloso.
Altri fenomeni : foschie durante le prime ore del mattino.
Temperatura senza variazioni di rilievo.
Venti deboli da nord nord-ovest.
Mari poco mossi.



giovedì 29 settembre 2016

Cielo generalmente sereno.
Altri fenomeni : foschie dense durante le prime ore del mattino.
Temperatura in lieve diminuzione nei valori minimi.
Venti deboli da nord nord-ovest.
Mari poco mossi o quasi calmi.



venerdì 30 settembre 2016

Cielo sereno o localmente velato.
Temperatura in lieve aumento nei valori massimi.
Venti deboli dai quadranti settentrionali, a fine giornata si disporranno dai quadranti meridionali.
Mari calmi o quasi calmi .



sabato 01 ottobre 2016

Cielo sereno o velato, nella seconda parte della giornata aumento della nuvolosità alta e stratificata.
Temperatura in ulteriore lieve aumento nei valori massimi.
Venti da deboli a moderati dai quadranti meridionali.
Mari poco mossi o quasi calmi.



domenica 02 ottobre 2016

Cielo da parzialmente nuvoloso a nuvoloso per nubi medio alte stratificate.
Temperatura in aumento.
Venti deboli o moderati dai quadranti meridionali.
Mari poco mossi o quasi calmi.

Tendenza per lunedì 03 e martedì 04 ottobre 2016

Aumento della nuvolosità con qualche fenomeno, miglioramento da martedì 4.

FOGGIA	CIELO		VENTO		TEMP.		UMID.		FENOMENI		PREC
	ORE 00:00	ORE 12:00	ORE 00:00	ORE 12:00	min	max	min	max	TIPO	%	mm
28/09/2016	Nuvoloso	Poco nuvoloso	Debole NW	Debole N	14	24	45	85			
29/09/2016	Sereno	Sereno	Debole NW	Debole NW	12	24	45	85			
30/09/2016	Sereno	Sereno	Calmo-debole SW	Calmo SE	13	26	35	90			
01/10/2016	Sereno	Nuvoloso	Calmo W	Calmo SE	15	26	45	90			
02/10/2016	Molto nuvoloso	Sereno	Calmo-debole S	Debole SE	17	28	50	90			

DATI RILEVATI DAL 19-09-2016 AL 25-09-2016

	COMUNE	LOCALITÀ AZIENDA	RETE	TEMPERATURA °C			UMIDITÀ %			PREC.
				MED	MIN	MAX	MED	MIN	MAX	mm
1	ALBERONA	SERRONE	CODIPU	16,80	12,20	22,50	76,90	49,00	96,00	8,80
2	APRICENA	CANALE	CODIPU	18,30	11,10	25,10	76,30	41,00	94,00	22,00
3	ASCOLI SATRIANO	BISCIGLIETO	CODIPU	17,20	11,60	23,70	74,00	40,00	94,00	6,20
4	ASCOLI SATRIANO	PALAZZO PICCOLO	CODIPU	17,30	10,60	24,30	80,40	36,00	98,00	15,80
5	CARLANTINO	CAMPO SANTO VECCHIO	CODIPU	14,90	9,80	20,00	79,60	50,00	96,00	19,80
6	CARPINO	ARIOLA	CODIPU	17,80	12,70	24,10	76,60	40,00	98,00	88,90
7	CERIGNOLA	TAVOLETTA	CODIPU	17,40	9,00	25,60	84,10	38,00	100,00	18,20
8	CERIGNOLA	TRESSANTI	CODIPU	17,80	10,00	25,70	87,60	32,00	100,00	15,20
9	FOGGIA	BORGO LA ROCCA	CODIPU	17,70	10,70	25,10	80,10	30,00	100,00	7,40
10	FOGGIA	COPPA D'ORO	CODIPU	17,60	8,70	25,60	78,60	34,00	97,00	9,80
11	FOGGIA	AMENDOLA	SMAM	--	--	--	--	--	--	--
12	FOGGIA	LA PESCIA	CODIPU	18,40	11,50	26,10	79,60	28,00	100,00	17,20
13	FOGGIA	MONTEROZZI	CODIPU	18,30	11,10	27,20	83,10	34,00	100,00	18,40
14	LESINA	RIPALTA	CODIPU	18,60	13,40	24,20	76,10	43,00	97,00	44,20
15	LUCERA	SANTA LUCIA	CODIPU	17,40	10,50	24,40	80,60	36,00	99,00	47,80
16	MANFREDONIA	DAUNIA RISI	CODIPU	17,80	10,00	26,20	76,00	34,00	96,00	41,20
17	M.S. ANGELO	AERONAUTICA MILITARE	SMAM	13,70	10,80	18,40	78,30	43,00	100,00	25,40
18	ORTA NOVA	TRIONFO	CODIPU	18,50	10,00	28,10	79,60	30,00	100,00	27,40
19	PIETRAMONTECORVINO	TORRETTA	CODIPU	17,30	11,20	23,00	73,70	40,00	92,00	1,00
20	RIGNANO GARGANICO	VILLANOVA	CODIPU	18,30	10,70	25,60	76,40	34,00	97,00	49,60
21	RODI GARGANICO	SANTA LUCIA	CODIPU	18,50	13,20	24,60	74,00	42,00	97,00	6,20
22	SAN GIOVANNI R.DO	MATINE-CARNE SALATA	CODIPU	17,80	10,90	25,50	75,60	36,00	100,00	46,40
23	SAN GIOVANNI R.DO	QUERCIA COPPE	CODIPU	15,20	11,50	20,50	79,30	43,00	100,00	56,00
24	SAN SEVERO	CASA LORDA	CODIPU	17,90	10,70	24,80	80,30	35,00	97,00	12,20
25	SANNICANDRO G.CO	DON NUNZIO E CAVALLO	CODIPU	18,90	13,70	25,90	74,90	39,00	98,00	53,70
26	SANT'AGATA DI PUGLIA	PALOMBARA	CODIPU	16,70	9,60	25,10	79,00	40,00	100,00	22,40
27	SERRACAPRIOLA	CIAVATTA	CODIPU	17,40	10,30	24,00	85,70	44,00	100,00	58,50
28	TORREMAGGIORE	SELVA DELLE GROTTI	CODIPU	17,90	12,30	24,20	79,40	43,00	98,00	66,00
29	TROIA	GIARDINETTO	CODIPU	16,70	7,90	24,10	76,40	40,00	99,00	17,40
30	TROIA	SERRA DEI BISI	CODIPU	16,70	12,20	22,20	75,40	49,00	99,00	28,20
31	VIESTE	MANDRIONE	CODIPU	17,70	12,80	24,10	81,00	45,00	100,00	69,90
32	ZAPPONETA	RIVOLI	CODIPU	18,20	10,40	26,30	81,90	31,00	100,00	29,00
33	SAN FERDINANDO DI P.	LA PERA DI BASSO	CODIPU	17,90	10,90	26,40	81,90	37,00	98,00	8,80
34	TRINITAPOLI	AZ. DEGNO	CON. BONIF.	17,28	11,13	24,37	88,24	48,04	99,93	4,80
35	STORNARA	GREEN LEAVES	CON. BONIF.	17,41	10,82	24,32	88,07	44,39	100,00	13,60
36	CANDELA	AZ. DI STEFANO	CON. BONIF.	17,36	10,48	26,06	83,63	38,27	100,00	21,00
37	LUCERA	AZ. DI GIOVINE	CON. BONIF.	17,34	10,98	23,98	92,32	53,83	99,99	14,40
38	APRICENA	AZ. C.E.A.R.S. - C.da Morrica	CON. BONIF.	17,48	11,82	22,98	85,28	49,90	100,00	23,60
39	LESINA	AZ. BEVERE	CON. BONIF.	16,45	10,29	22,20	86,41	47,09	100,00	39,25
40	FOGGIA	AZ. GALLI - Arpinova	CON. BONIF.	17,97	10,05	25,68	87,96	36,39	100,00	45,00
41	LUCERA	AZ. MIANO	CON. BONIF.	17,89	10,84	24,50	81,98	43,52	100,00	13,80
42	CERIGNOLA	AZ. TORRICELLI	CON. BONIF.	17,85	9,57	27,88	83,54	43,27	100,00	16,80
43	CASTELNUOVO della D.	AZ. VANNELLA	CON. BONIF.	18,08	10,56	27,97	83,55	40,60	100,00	10,60
44	FOGGIA	AZ. MAZZARELLI - Cervaro	CON. BONIF.	15,19	7,02	24,17	87,22	46,60	100,00	16,20
45	BICCARI	AZ. D'AGNONE	CON. BONIF.	16,85	11,87	21,89	82,04	54,78	99,38	25,20
46	ASCOLI SATRIANO	AZ. NOVIELLO	CON. BONIF.	17,03	9,96	23,67	89,01	52,10	99,92	14,40
47	TORREMAGGIORE	AZ. DI IANNI	CON. BONIF.	17,82	11,76	24,29	81,04	47,42	99,90	17,60
48	FOGGIA (Loc. Tamariciola)	AZ. F.LLI ZERILLO	CON. BONIF.	17,95	10,68	25,61	84,32	40,13	99,92	10,40

Dati rilevati dalle stazioni meteorologiche della Rete Regionale e Provinciale dell'ASSOCODIPU, del Consorzio per la Bonifica della Capitanata e dell'Aeronautica Militare Italiana.

OLIVO



SITUAZIONE FENOLOGICA:
Ingrossamento frutti - invaiatura.

SITUAZIONE FITOSANITARIA:
Punture fertili di Mosca delle olive sulle drupe.

PROGRAMMA DI DIFESA:
Continuare ad effettuare il campionamento delle drupe in modo da individuare gli stadi larvali più vulnerabili ai trattamenti e il superamento della soglia di intervento che è per le olive da tavola quando si nota la presenza delle prime punture e per le olive da olio del 10-15% di infestazione attiva (sommatoria di uova e larve). Al superamento della soglia di intervento, intervenire con Dimetoato o Fosmet o Imidacloprid.

VITE



SITUAZIONE FENOLOGICA:
Maturazione.

SITUAZIONE FITOSANITARIA:
Presenza di marciumi e Botrytis spp..
Ceppi attaccati da Mal dell'Esca.

PROGRAMMA DI DIFESA:
Nei confronti del Mal dell'Esca si consiglia di segnare le piante malate per eliminarle prima della potatura invernale.

PESCO



SITUAZIONE FENOLOGICA:
Ingiallimento foglie.

SITUAZIONE FITOSANITARIA:
Nessun problema di rilievo.

PROGRAMMA DI DIFESA:
Nessun trattamento.

CARCIOFO



SITUAZIONE FENOLOGICA:

Sviluppo vegetativo - capolini inviluppati.

SITUAZIONE FITOSANITARIA:

Danni da arvicole e presenza di chiocciol e limacce.

Danni da larve di lepidotteri.

PROGRAMMA DI DIFESA:

Contro le arvicole intervenire con esche avvelenate. Utilizzare esche già confezionate in bustina pronte per l'uso collocandole in prossimità dei fori di uscita delle gallerie e nascoste alla vista degli uccelli.

In presenza di chiocciol e limacce circoscrivere il campo con calce per evitare la migrazione a zone esterne. Gli interventi chimici sono limitati al solo uso di esche avvelenate in presenza di elevate infestazioni.

Contro le larve di lepidotteri, localizzare gli interventi chimici lungo le file utilizzando le seguenti s.a.: Deltametrina, Lambdacialotrina, Cipermetrina o Spinosad.

CAVOLI A INFIORESCENZA



SITUAZIONE FENOLOGICA:

Sviluppo vegetativo.

SITUAZIONE FITOSANITARIA:

Danni da mosca del cavolo sulle piantine appena trapiantate.

Danni da tignola delle crucifere.

PROGRAMMA DI DIFESA:

Nelle zone ove sono stati riscontrati attacchi di Elateridi negli anni precedenti è opportuno geodisinfestare con un prodotto a base di Teflutrin (ammesso solo su cavolfiore) o Zeta-cipermetrina o Lambdacialotrina.

Nelle zone ove sono riscontrati gli attacchi di Mosca del Cavolo si consiglia di eliminare le crucifere spontanee, distruggere i residui delle colture durante l'inverno e di intervenire chimicamente in base al controllo delle ovo deposizioni, con un prodotto a base di Deltametrina o Teflutrin, quest'ultimo da distribuire localizzato in forma granulare, su questa avversità è ammesso solo su cavolfiore.

Nei confronti della tignola trattare alla comparsa dei primi danni utilizzando Bacillus thuringiensis, azadiractina (ammesso solo su cavolfiore), deltametrina, indoxacarb, emamectina, spinosad, clorraniliprole.

GRANO DURO



SITUAZIONE FENOLOGICA:

Preparazione letto di semina.

SITUAZIONE FITOSANITARIA:

PROGRAMMA DI DIFESA:

E' importante ricordare la rotazione delle colture in quanto consente di ridurre la concorrenza con le infestanti, limita lo sviluppo delle malattie e di fitofagi specifici del grano.

**N.B.: PER TUTTE LE COLTURE CHE SONO PROSSIME ALLA RACCOLTA,
SI POSSONO EFFETTUARE INTERVENTI, SEMPRE CHE SIA POSSIBILE
RISPETTARE RIGOROSAMENTE
I TEMPI DI CARENZA DELLE SOSTANZE ATTIVE DA UTILIZZARE.**

**ASSOCIAZIONE REGIONALE
CONSORZI DI DIFESA DELLA PUGLIA**
Via Devitofrancesco, 2/N, 25 - 70124 BARI
Tel. 080/5429693 - Fax 080/5474700

CONSORZIO DI DIFESA DI BARI - C.O.P.

Via T. Casale, 27/D - 70123 Bari
Tel. 080/5744733 Fax. 080/5277342

CONSORZIO DI DIFESA DI BRINDISI - C.O.P.

Via T. Pisana, 96 - 72100 Brindisi
Tel. 0831/517140 Fax. 0831/511306

CONSORZIO DI DIFESA DI FOGGIA - C.O.P.

P.zza Padre Pio Nuovo Palazzo Caccavo, B 71121 Foggia
Tel. 0881/634143

CONSORZIO DI DIFESA DI LECCE - C.O.P.

Via Zara n. 2 Rione Castromediano- 73100 Lecce
Tel. 0832/232134 Fax. 0832/232148

CONSORZIO DI DIFESA DI TARANTO - C.O.P.

Via Gen. Messina, 68 Taranto
Tel. 099/4773430 Fax. 099/4773432

C O D I F O

**NOTIZIARIO AGROMETEOROLOGICO E FITOSANITARIO
SETTIMANALE DELLA PROVINCIA DI FOGGIA**

FITOPATOLOGIA a cura di:

Dott. Ciriaco M. Rosaria - Consorzio di Difesa
Dott. Soldo Pietro - Consorzio Bonifica Capitanata
Dott. Podda Pinuccia - U.P.A. Foggia

METEOROLOGIA a cura del C.E.D. ASSOCODIPU

STAMPA: realizzato in proprio

La realizzazione parziale o totale dei testi, dei dati e delle illustrazioni è vietata ai termini di legge.
E' consentita la riproduzione solo citando la fonte e previa autorizzazione scritta.

CONSORZIO DI DIFESA DI FOGGIA - C.O.P.

Piazza Padre Pio, 9 - 71121 Foggia
Tel. 0881/636418 Fax 0881/666832

www.condifesafoggia.it - e-mail: **cop@condifesafoggia.it**

www.agrometeopuglia.it



Centro prova mobile - cod. autorizzazione n. 04/RP/2016
(Centro prova autorizzato dalla Regione Puglia con delibera 257/2016)

ENTRO IL 26 NOVEMBRE 2016 È OBBLIGATORIO IL CONTROLLO FUNZIONALE DELLE MACCHINE IRRORATRICI PER L'USO SOSTENIBILE DEI PESTICIDI

(come indicato dalla Dir. 2009/128/CE e dal Decreto 22/01/2014 di adozione del PAN per l'uso sostenibile dei prodotti fitosanitari)

CONTATTA IL CONDIFESA FOGGIA (0881.636418)



Il Condifesa Foggia effettua i **CONTROLLI FUNZIONALI** e le **REGOLAZIONI (TARATURA)** sulle macchine irroratrici di tipo:

- **barre orizzontali**
- **atomizzatori;**

ed è l'unico centro prova dotato di banco prova per la regolazione di:

- **atomizzatori utilizzati per i vigneti allevati a tendone.**

Con esito positivo il Condifesa rilascia un **ATTESTATO DI FUNZIONALITÀ** per il proprietario del mezzo e il **BOLLINO** adesivo da apporre sulla macchina irroratrice.

SONO PREVISTE AGEVOLAZIONI PER COLORO CHE SOTTOSCRIVONO DIRETTAMENTE LE POLIZZE AL CONDIFESA.

Scarica la richiesta dal sito www.condifesaoggia.it e inviala tramite mail (cop@condifesaoggia.it) o fax (0881.666832)

CONSORZIO DI DIFESA FOGGIA - COP (centro operativo provinciale)

Piazza Padre Pio, 9 - 71121 Foggia
Tel. 0881.636418
www.condifesaoggia.it

Seguici su:



#LAgricolturasiCura



Consorzio di Difesa delle Produzioni Intensive

DELLA PROVINCIA DI FOGGIA

Centro prova N. 04/RP/2016

SERVIZIO DI CONTROLLO FUNZIONALE E REGOLAZIONE MACCHINE IRRORATRICI

Il Richiedente _____
nato a _____ - il _____
residente in _____ alla Via _____ n. _____
COD. FISC. _____ P. IVA _____
Tel. abit. _____ Cellulare _____
FAX _____ E-MAIL _____
SOCIO DEL CONSORZIO DI DIFESA NO ____ SI ____ NR. SOCIO _____
IN QUALITA' DI Titolare [] - Rappresentante [] - Amministratore unico [] - Conto terziista []
Az. Agr. situata nel Comune di _____ Località' _____
Richiede il servizio di: - [] Controllo funzionale macchine irroratrici,
- [] Regolazione macchine irroratrici.

DATI RIGUARDANTILE ATTREZZATURE IN DOTAZIONE

TRATTRICE (modello)	TARGA O TELAIO	ANNO DI COSTRUZIONE	NOTE

Tipo di irroratrice: [] Atomizzatore [] Barra

IRRORATRICE (modello)	MATRICOLA O TELAIO	ANNO DI COSTRUZIONE	PORTATA DELLA POMPA LT/MIN

DICHIARA INOLTRE che l'attrezzatura da sottoporre alla *verifica, controllo funzionale e regolazione delle macchine irroratrici*, prima di effettuare il controllo dovrà essere PULITA ed avere: il Manometro funzionante e adatto al tipo di macchina irroratrice, il Contagiri della trattrice funzionante, il distributore in perfetto stato e funzionante, non avere nessuna perdita sul circuito idraulico, Filtri e Serbatoio integri e puliti, coprigiunto integro e munito di catenella collegata alla trattrice e con il serbatoio contenente almeno 300 litri di acqua pulita. PENA ESITO NEGATIVO.

Per tale intervento il richiedente verserà, al Consorzio di Difesa di Foggia, tramite BONIFICO BANCARIO da EFFETTUARE prima del controllo - Coordinate IBAN: IT56 D 05387 15701 000002267721.

Causale contributo per spese attività la somma di: € 80,00 per il Controllo funzionale macchine irroratrici,
€ 60,00 per la Regolazione macchine irroratrici.

Al termine del CONTROLLO FUNZIONALE con esito positivo, il tecnico abilitato rilascerà l'attestato di funzionalità e il BOLLINO adesivo da apporre sulla macchina irroratrice in conformità della Direttiva Regionale della Puglia n. 257 del 08-03-2016 (rif. All. 7 e all. 13).

- Si dichiara di consentire il trattamento dei dati contenuti nel presente documento e negli eventuali allegati per i fini previsti dal DL 196/2003

Data _____ Firma _____

Info: Tel. 0881.636418 - Fax 0881.666832 (SETTORE TECNICO) - Tecnico Responsabile: SEPIELLI ANGELO

www.condifesaoggia.it - e-mail: cop@condifesaoggia.it - taoggia.codifo@agrometeopuglia.it

Mod. TA/164