



NOTIZIARIO AGROMETEOROLOGICO & FITOSANITARIO



SETTIMANALE DI ASSISTENZA TECNICA E DI DIVULGAZIONE DEI CONSORZI DI DIFESA DELLA PUGLIA

In collaborazione con: Assessorato Risorse Agroalimentari della Regione Puglia, Servizi di Sviluppo Agricolo, Osservatorio Fitosanitario Regionale, Ufficio Provinciale Agricoltura Foggia, Consorzio di Bonifica della Capitanata, BETA Foggia.



Su informazioni:
Rete Agrometeorologica Regione Puglia
Servizio Meteorologico Aeronautica Militare
Servizio Informativo Agricolo Nazionale.

N. 06 Anno XXIX

04 - 10 Febbraio 2015



Sommario

Meteorologia

- situazione e previsione

Dati previsti e Climatologia

- provincia di Foggia

Fitopatologia

- provincia di Foggia

Informazioni

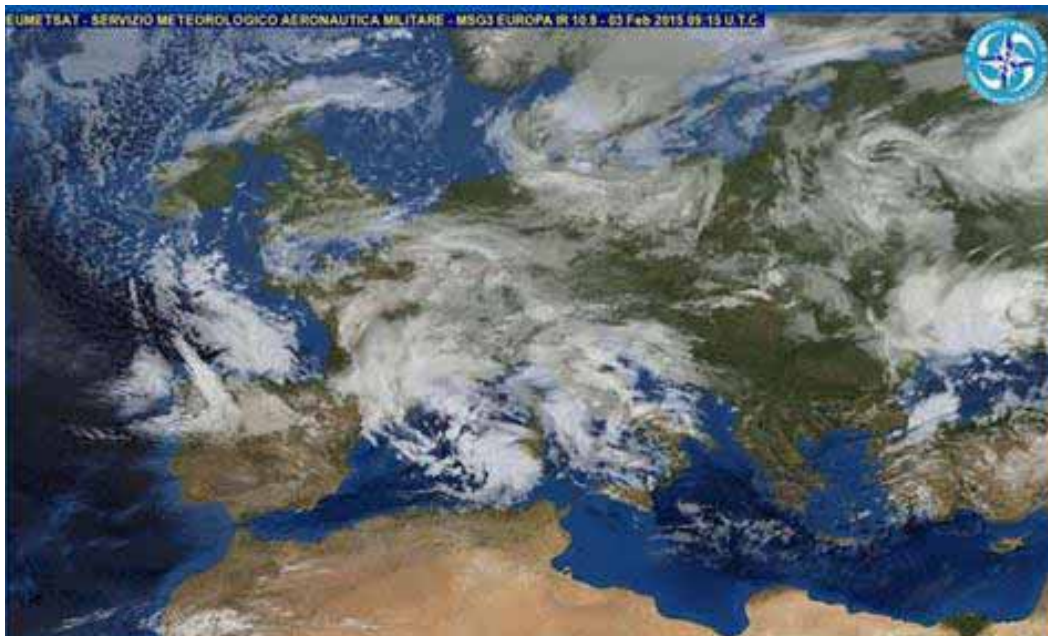

Consorzio di Difesa di Foggia

C.O.P. - P.zza Padre Pio, 9 - 71121 FOGGIA

Tel. 0881636418 - Fax 0881666832

www.agrometeopuglia.it - www.codifo.it

e-mail:

copfoggia.codifo@agrometeopuglia.it - info@codifo.it

METEOROLOGIA PUGLIA



Situazione Attuale

Attualmente una depressione alimentata da aria fredda di origine artica, si sta formando sul Tirreno centrale provocando condizioni di forte maltempo su quasi tutte le nostre regioni e con richiamo di aria mite sciroccale sulle regioni meridionali. Per il fine settimana la citata depressione si sposterà lentamente verso levante e al suo seguito affluirà aria molto fredda di origine artica che per l'inizio della prossima settimana interesserà le regioni del versante Adriatico e le regioni meridionali apportando gelo e neve.



mercoledì 04 febbraio 2015

Cielo con residui annuvolamenti associati a locali piovvaschi al mattino, poco o parzialmente nuvoloso nella seconda parte della giornata.

Temperatura in generale aumento.

Venti da moderati a forti da sud sud-est.

Mari molto mossi, agitati a largo.



giovedì 05 febbraio 2015

Cielo sereno o parzialmente nuvoloso al mattino, nel primo pomeriggio rapido aumento della nuvolosità associata a rovesci e locali temporali, anche di forte intensità, specie lungo il versante jonico.

Temperatura in ulteriore aumento.

Venti da sud sud-est da moderati a molto forti, specie sul Salento.

Mari da molto mossi ad agitati, molto agitato il Canale d'Otranto.



venerdì 06 febbraio 2015

Cielo molto variabile con alternanza di schiarite ed annuvolamenti che nella seconda parte della giornata saranno sempre più intensi, con precipitazioni sparse in serata ad iniziare dal nord della Puglia.

Temperatura in generale diminuzione.

Venti con residui rinforzi al mattino da sud sud-ovest, deboli nella seconda parte della giornata.

Mari molto mossi, agitati a largo ma con moto ondoso in diminuzione.



sabato 07 febbraio 2015

Cielo irregolarmente nuvoloso con nuvolosità a tratti intensa associata a locali e brevi rovesci, più probabili sul foggiano, schiarite più ampie sul resto del territorio.

Temperatura in ulteriore diminuzione, specie le minime.

Venti da deboli a moderati inizialmente da ovest tendenti a disporsi da nord-ovest.

Mari poco mosso l'Adriatico, ancora mosso lo Jonio.



domenica 08 febbraio 2015

Cielo irregolarmente nuvoloso con schiarite alternate da nuvolosità a tratti intensa associata a locali rovesci. Peggioramento in serata con nevicate ad iniziare dal Gargano.

Temperatura in diminuzione, specie le massime.

Venti deboli o moderati dai quadranti settentrionali.

Mari poco mossi.

Tendenza per lunedì 09 e martedì 10 febbraio 2015

Condizioni di tempo invernale con gelo e neve a quote collinari.

FOGGIA	CIELO		VENTO		TEMP.		UMID.		FENOMENI		PREC
	ORE 00:00	ORE 12:00	ORE 00:00	ORE 12:00	min	max	min	max	TIPO	%	mm
04/02/2015	Coperto	Molto nuvoloso	Moderato SE	Moderato SE	4	14	60	95			
05/02/2015	Coperto	Coperto	Moderato SE	Quasi forte S	7	15	60	90	Rovescio	60	5
06/02/2015	Nuvoloso	Molto nuvoloso	Moderato S	Debole W	4	12	60	95	Rovescio	60	10
07/02/2015	Poco nuvoloso	Molto nuvoloso	Debole-mod. NW	Moderato W	2	12	40	95	Pioggia	50	4
08/02/2015	Coperto	Nuvoloso	Calmo NW	Debole NW	2	10	60	70			

DATI RILEVATI DAL 26-01-2015 AL 01-02-2015

	COMUNE	LOCALITÀ AZIENDA	RETE	TEMPERATURA °C			UMIDITÀ %			PREC.
				MED	MIN	MAX	MED	MIN	MAX	mm
1	ALBERONA	SERRONE	CODIPU	4,90	0,80	11,70	76,30	52,00	100,00	31,60
2	APRICENA	CANALE	CODIPU	6,60	0,10	13,90	77,70	42,00	100,00	20,40
3	ASCOLI SATRIANO	BISCIGLIETO	CODIPU	5,70	1,90	11,40	85,90	51,00	100,00	28,00
4	ASCOLI SATRIANO	PALAZZO PICCOLO	CODIPU	--	--	--	--	--	--	--
5	CARLANTINO	CAMPO SANTO VECCHIO	CODIPU	1,60	-3,20	8,30	82,40	47,00	100,00	17,80
6	CARPINO	ARIOLA	CODIPU	7,40	1,40	14,50	85,70	47,00	100,00	37,50
7	CERIGNOLA	TAVOLETTA	CODIPU	6,30	1,10	13,00	93,60	60,00	100,00	23,40
8	CERIGNOLA	TRESSANTI	CODIPU	7,20	1,50	13,40	70,30	34,00	91,00	12,80
9	FOGGIA	BORGO LA ROCCA	CODIPU	6,90	0,20	15,00	76,00	46,00	100,00	9,20
10	FOGGIA	COPPA D'ORO	CODIPU	7,20	-1,00	13,60	82,90	49,00	100,00	8,40
11	FOGGIA	AMENDOLA	SMAM	--	0,60	13,20	--	37,00	97,00	--
12	FOGGIA	LA PESCIA	CODIPU	7,00	0,60	13,60	86,30	45,00	100,00	9,20
13	FOGGIA	MONTEROZZI	CODIPU	6,30	-0,50	14,40	84,00	47,00	100,00	8,00
14	LESINA	RIPALTA	CODIPU	8,80	4,00	17,00	77,70	37,00	100,00	21,40
15	LUCERA	SANTA LUCIA	CODIPU	6,40	-0,60	14,40	79,30	42,00	100,00	12,20
16	MANFREDONIA	DAUNIA RISI	CODIPU	7,30	-0,40	13,40	80,40	44,00	100,00	5,00
17	M.S. ANGELO	AERONAUTICA MILITARE	SMAM	--	-1,40	5,00	--	45,00	97,00	--
18	ORTA NOVA	TRIONFO	CODIPU	7,20	0,20	13,80	88,00	51,00	100,00	11,40
19	PIETRAMONTECORVINO	TORRETTA	CODIPU	5,40	0,80	12,20	70,90	46,00	92,00	0,00
20	RIGNANO GARGANICO	VILLANOVA	CODIPU	7,80	1,30	14,30	81,10	53,00	100,00	12,80
21	RODI GARGANICO	SANTA LUCIA	CODIPU	8,30	4,20	15,60	70,60	38,00	94,00	42,40
22	SAN FERDINANDO DI P.	LA PERA DI BASSO	CODIPU	7,40	1,50	13,00	72,40	38,00	93,00	17,60
23	SAN GIOVANNI R.DO	MATINE-CARNE SALATA	CODIPU	6,90	0,60	12,90	79,60	49,00	100,00	14,00
24	SAN GIOVANNI R.DO	QUERCIA COPPE	CODIPU	3,80	0,70	8,60	91,30	65,00	100,00	27,00
25	SAN SEVERO	CASA LORDA	CODIPU	8,50	0,80	17,10	78,40	51,00	100,00	10,40
26	SANNICANDRO G.CO	DON NUNZIO E CAVALLO	CODIPU	7,50	2,80	15,40	71,00	40,00	93,00	27,80
27	SANT'AGATA DI PUGLIA	PALOMBARA	CODIPU	5,80	0,60	11,20	83,30	50,00	100,00	38,70
28	SERRACAPRIOLA	CIAVATTA	CODIPU	7,10	0,60	16,30	72,60	35,00	95,00	17,20
29	TORREMAGGIORE	SELVA DELLE GROTTI	CODIPU	6,70	1,00	14,50	69,30	35,00	94,00	15,60
30	TROIA	GIARDINETTO	CODIPU	6,20	-1,20	13,40	85,10	50,00	100,00	18,40
31	TROIA	SERRA DEI BISI	CODIPU	4,60	1,00	10,30	78,30	48,00	100,00	17,60
32	VIESTE	MANDRIONE	CODIPU	6,50	0,60	14,00	75,00	33,00	98,00	43,70
33	ZAPPONETA	RIVOLI	CODIPU	6,80	-0,30	13,10	82,60	40,00	100,00	7,00
34	TRINITAPOLI	AZ. DEGNO	CON. BONIF.	6,93	1,19	12,86	83,00	49,26	99,91	21,20
35	STORNARA	GREEN LEAVES	CON. BONIF.	6,49	1,35	11,40	84,89	54,04	100,00	21,40
36	CANDELA	AZ. DI STEFANO	CON. BONIF.	6,18	-0,08	11,31	85,60	52,42	100,00	23,80
37	LUCERA	AZ. DI GIOVINE	CON. BONIF.	6,79	0,29	14,81	81,94	56,24	100,00	13,40
38	APRICENA	AZ. C.E.A.R.S. - C.da Morrìca	CON. BONIF.	6,02	0,30	14,31	89,71	56,25	100,00	16,60
39	LESINA	AZ. BEVERE	CON. BONIF.	6,03	0,11	13,17	92,82	60,61	100,00	23,50
40	FOGGIA	AZ. GALLI - Arpinova	CON. BONIF.	6,41	0,46	13,48	86,64	51,51	100,00	15,00
41	LUCERA	AZ. MIANO	CON. BONIF.	6,93	-0,05	13,95	83,91	56,45	100,00	18,80
42	CERIGNOLA	AZ. TORRICELLI	CON. BONIF.	6,73	1,75	12,44	83,83	50,52	100,00	19,40
43	CASTELNUOVO della D.	AZ. VANNELLA	CON. BONIF.	6,24	3,39	9,22	89,66	74,88	99,73	0,20
44	FOGGIA	AZ. MAZZARELLI - Cervaro	CON. BONIF.	6,08	-1,39	12,23	83,33	52,13	100,00	8,60
45	BICCARI	AZ. D'AGNONE	CON. BONIF.	5,79	0,93	12,68	79,11	56,10	99,62	3,00
46	ASCOLI SATRIANO	AZ. NOVIELLO	CON. BONIF.	6,18	-1,10	11,91	86,49	57,89	99,93	10,60
47	TORREMAGGIORE	AZ. DI IANNI	CON. BONIF.	6,62	0,84	15,55	75,66	48,36	97,73	14,20
48	FOGGIA (Loc. Tamaricciola)	AZ. F.LLI ZERILLO	CON. BONIF.	6,72	0,70	12,59	82,27	48,54	99,97	11,00
49	SAN SEVERO	ISPETTORATO	CON. CONIF.	n.p.	n.p.	n.p.	n.p.	n.p.	n.p.	n.p.

Dati rilevati dalle stazioni meteorologiche della Rete Regionale e Provinciale dell'ASSOCODIPU, del Consorzio per la Bonifica della Capitanata e dell'Aeronautica Militare Italiana.

OLIVO



SITUAZIONE FENOLOGICA:

Riposo invernale.

SITUAZIONE FITOSANITARIA:

PROGRAMMA DI DIFESA:

Durante le operazioni di potatura si raccomanda di asportare il materiale infetto e di arieggiare il più possibile la chioma per ostacolare lo sviluppo di cocciniglia e occhio di pavone.

E', inoltre, importante seguire semplici regole di profilassi mantenendo separate le operazioni di taglio tra le piante infette e quelle sane e disinfettando gli strumenti di potatura nel passaggio tra una pianta e l'altra.

VITE



SITUAZIONE FENOLOGICA:

Riposo invernale.

SITUAZIONE FITOSANITARIA:

PROGRAMMA DI DIFESA:

Le piante segnate attaccate da mal dell'esca, vanno potate separatamente dalle altre per limitare l'ulteriore diffusione della malattia per mezzo degli attrezzi da taglio che vanno sempre disinfettati con ipoclorito di sodio.

In caso di piante totalmente colpite si deve procedere all'estirpazione e alla rimozione delle stesse fuori dal vigneto.

Durante la potatura, eliminare il più possibile i tralci colpiti da escoriosi, il materiale di risulta va allontanato e distrutto.

PESCO



SITUAZIONE FENOLOGICA:

Riposo vegetativo.

SITUAZIONE FITOSANITARIA:

PROGRAMMA DI DIFESA:

In occasione della potatura è importante asportare e distruggere i rami colpiti da corineo, moniliosi e altri disseccamenti rameali per eliminare la fonte di inoculo delle infezioni primaverili.

BARBABIETOLA



SITUAZIONE FENOLOGICA:

SITUAZIONE FITOSANITARIA:

PROGRAMMA DI DIFESA:

CARCIOFO



SITUAZIONE FENOLOGICA:

Formazione capolini - raccolta.

SITUAZIONE FITOSANITARIA:

Presenza di arvicole, di lumache e di larve di lepidotteri.

PROGRAMMA DI DIFESA:

Contro le arvicole intervenire con esche avvelenate. Utilizzare esche già confezionate in bustina pronte per l'uso collocandole in prossimità dei fori di uscita delle gallerie e nascoste alla vista degli uccelli.

Per il controllo delle lumache, solo in presenza di elevate infestazioni, utilizzare esche avvelenate.

GRANO DURO



SITUAZIONE FENOLOGICA:
Accestimento.

SITUAZIONE FITOSANITARIA:

PROGRAMMA DI DIFESA:

CAVOLI A INFIORESCENZA



SITUAZIONE FENOLOGICA:
Sviluppo vegetativo - raccolta.

SITUAZIONE FITOSANITARIA:
Presenza di marciumi.

PROGRAMMA DI DIFESA:
Impiegare un prodotto rameico per la protezione delle colture nei confronti delle avversità crittogamiche e delle batteriosi.

**N.B.: PER TUTTE LE COLTURE CHE SONO PROSSIME ALLA RACCOLTA,
SI POSSONO EFFETTUARE INTERVENTI, SEMPRE CHE SIA POSSIBILE
RISPETTARE RIGOROSAMENTE
I TEMPI DI CARENZA DELLE SOSTANZE ATTIVE DA UTILIZZARE.**



A TUTTI I PRODUTTORI AGRICOLI ASSOCIATI

**Il Consorzio di Difesa di Foggia
FORNISCE**

**“Il servizio di
VERIFICA FUNZIONALE
e REGOLAZIONE (TARATURA)
delle macchine irroratrici
a barra orizzontale
e per vigneto allevato a tendone”**

**La direttiva europea sull'uso sostenibile dei pesticidi
(Dir 2009/128/Ce) prevede che il
controllo funzionale e regolazione (TARATURA) delle irroratrici
divenga **OBBLIGATORIO a partire dal 2014**
su tutto il **TERRITORIO EUROPEO.****

SERVIZIO REGIONALE PER LA VERIFICA FUNZIONALE E LA REGOLAZIONE (TARATURA) DELLE MACCHINE IRRORATRICI

**ASSOCIAZIONE REGIONALE
CONSORZI DI DIFESA DELLA PUGLIA**
Via Devitofrancesco, 2/N, 25 - 70124 BARI
Tel. 080/5429693 - Fax 080/5474700

CONSORZIO DI DIFESA DI BARI - C.O.P.
Via T. Casale, 27/D - 70123 Bari
Tel. 080/5744733 Fax. 080/5277342

CONSORZIO DI DIFESA DI BRINDISI - C.O.P.
Via T. Pisana, 96 - 72100 Brindisi
Tel. 0831/517140 Fax. 0831/511306

CONSORZIO DI DIFESA DI FOGGIA - C.O.P.
P.zza Padre Pio Nuovo Palazzo Caccavo, B 71121 Foggia
Tel. 0881/634143

CONSORZIO DI DIFESA DI LECCE - C.O.P.
Via Zara n. 2 Rione Castromediano- 73100 Lecce
Tel. 0832/232134 Fax. 0832/232148

CONSORZIO DI DIFESA DI TARANTO - C.O.P.
Via Gen. Messina, 68 Taranto
Tel. 099/4773430 Fax. 099/4773432

C O D I F O

**NOTIZIARIO AGROMETEOROLOGICO E FITOSANITARIO
SETTIMANALE DELLA PROVINCIA DI FOGGIA**

FITOPATOLOGIA a cura di:

Dott. Ciriaco M. Rosaria - Consorzio di Difesa
Dott. Soldo Pietro - Consorzio Bonifica Capitanata
Dott. Podda Pinuccia - U.P.A. Foggia
Dott. Ferrantino Pasquale - BETA Foggia

METEOROLOGIA a cura del C.E.D. ASSOCODIPU

STAMPA: realizzato in proprio

La realizzazione parziale o totale dei testi, dei dati e delle illustrazioni è vietata ai termini di legge.

E' consentita la riproduzione solo citando la fonte e previa autorizzazione scritta.

CONSORZIO DI DIFESA DI FOGGIA - C.O.P.

Piazza Padre Pio, 9 - 71121 Foggia
Tel. 0881/636418 Fax 0881/666832

www.agrometeopuglia.it - e-mail: copfoggia.codifo@agrometeopuglia.it

www.codifo.it - e-mail: info@codifo.it