



NOTIZIARIO AGROMETEOROLOGICO & FITOSANITARIO



SETTIMANALE DI ASSISTENZA TECNICA E DI DIVULGAZIONE DEI CONSORZI DI DIFESA DELLA PUGLIA

In collaborazione con: Assessorato Risorse Agroalimentari della Regione Puglia, Servizi di Sviluppo Agricolo, Osservatorio Fitosanitario Regionale, Ufficio Provinciale Agricoltura Foggia, Consorzio di Bonifica della Capitanata, BETA Foggia.



Su informazioni:
Rete Agrometeorologica Regione Puglia
Servizio Meteorologico Aeronautica Militare
Servizio Informativo Agricolo Nazionale.

N. 14 Anno XXIX

01 - 07 Aprile 2015



Sommario

Meteorologia

- situazione e previsione

Dati previsti e Climatologia

- provincia di Foggia

Fitopatologia

- provincia di Foggia

Informazioni

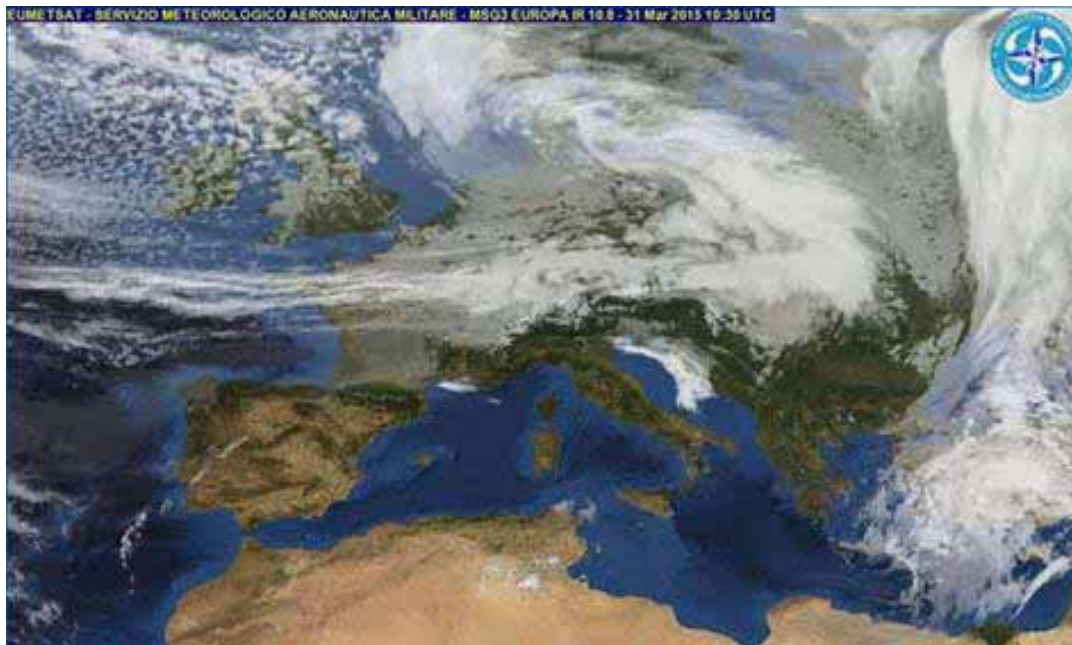

Consorzio di Difesa di Foggia

C.O.P. - P.zza Padre Pio, 9 - 71121 FOGGIA

Tel. 0881636418 - Fax 0881666832

www.agrometeopuglia.it - www.codifo.it

e-mail:

copfoggia.codifo@agrometeopuglia.it - info@codifo.it

METEOROLOGIA *PUGLIA*



Situazione Attuale

La nostra penisola continua ad essere interessata dall'anticiclone delle Azzorre, in fase di ulteriore consolidamento, che apporterà condizioni di tempo stabile e soleggiato fino a venerdì 3. Nel fine settimana la pressione diminuirà rapidamente permettendo il passaggio di una veloce perturbazione, seguita da un flusso di aria fredda ed instabile che nella giornata di Pasqua e Pasquetta interesserà le regioni meridionali con frequenti precipitazioni alternate da locali schiarite.



mercoledì 01 aprile 2015

Cielo sereno o poco nuvoloso.
Temperatura in lieve diminuzione nei valori massimi.
Venti deboli variabili tendenti a disporsi da nord nord-ovest.
Mari da poco mossi a mossi.



giovedì 02 aprile 2015

Cielo sereno o poco nuvoloso.
Temperatura in ulteriore diminuzione, specie nei valori massimi.
Venti deboli da nord nord-ovest ma con tendenza a disporsi dai quadranti meridionali nella seconda parte della giornata.
Mari da mossi a poco mossi.



venerdì 03 aprile 2015

Cielo sereno o poco nuvoloso.
Temperatura in aumento nei valori massimi, in diminuzione nei valori minimi.
Venti da deboli a moderati da sud-est tendenti a disporsi dai quadranti nord-orientali.
Mari poco mossi o quasi calmi.



sabato 04 aprile 2015

Cielo da poco nuvoloso a nuvoloso, con ulteriore aumento della nuvolosità nella seconda parte della giornata ad iniziare dal nord della Puglia con precipitazioni in serata-nottata.
Temperatura in temporaneo aumento nei valori minimi.
Venti da deboli a moderati da sud sud-est.
Mari da poco mossi a mossi, in serata molto mosso il Canale d'Otranto.



domenica 05 aprile 2015

Cielo nuvoloso o molto nuvoloso con precipitazioni sparse, schiarite più ampie in serata.
Temperatura su Nord-Puglia diminuiscono lievemente i valori minimi, aumentano i valori massimi, sul resto del territorio aumentano i valori minimi, diminuiscono quelli massimi.
Venti moderati o forti di maestrale.
Mari da mossi a molto mossi, agitati al largo.

Tendenza per lunedì 06 e martedì 07 aprile 2015

Condizioni di tempo a tratti molto instabile, con clima freddo, migliora da martedì 7.

FOGGIA	CIELO		VENTO		TEMP.		UMID.		FENOMENI		PREC
	ORE 00:00	ORE 12:00	ORE 00:00	ORE 12:00	min	max	min	max	TIPO	%	mm
01/04/2015	Poco nuvoloso	Poco nuvoloso	Moderato W	Moderato NW	10	17	55	80			
02/04/2015	Sereno	Poco nuvoloso	Moderato NW	Calmo SE	6	16	30	90			
03/04/2015	Nuvoloso	Molto nuvoloso	Debole SW	Debole NE	6	19	45	85			
04/04/2015	Poco nuvoloso	Molto nuvoloso	Calmo-debole E	Debole W	8	19	50	95	Pioggia	80	5
05/04/2015	Molto nuvoloso	Molto nuvoloso	Calmo-debole W	Calmo-debole NW	7	20	50	95	Pioggia/temp	90	10

DATI RILEVATI DAL 23-03-2015 AL 29-03-2015										
	COMUNE	LOCALITÀ AZIENDA	RETE	TEMPERATURA °C			UMIDITÀ %			PREC.
				MED	MIN	MAX	MED	MIN	MAX	mm
1	ALBERONA	SERRONE	CODIPU	10,70	5,70	18,10	80,00	32,00	100,00	16,00
2	APRICENA	CANALE	CODIPU	12,20	2,20	21,30	83,40	33,00	100,00	18,80
3	ASCOLI SATRIANO	BISCIGLIETO	CODIPU	11,10	4,30	19,20	89,60	38,00	100,00	15,60
4	ASCOLI SATRIANO	PALAZZO PICCOLO	CODIPU	11,80	2,80	21,30	80,00	30,00	99,00	21,40
5	CARLANTINO	CAMPO SANTO VECCHIO	CODIPU	4,60	-0,20	15,10	84,30	23,00	100,00	21,10
6	CARPINO	ARIOLA	CODIPU	12,80	5,50	23,70	90,10	52,00	100,00	38,50
7	CERIGNOLA	TAVOLETTA	CODIPU	12,40	3,70	20,90	95,90	59,00	100,00	27,00
8	CERIGNOLA	TRESSANTI	CODIPU	12,50	2,60	21,70	77,40	34,00	98,00	27,40
9	FOGGIA	BORGO LA ROCCA	CODIPU	11,70	2,60	20,20	85,90	40,00	100,00	6,40
10	FOGGIA	COPPA D'ORO	CODIPU	12,20	2,30	20,50	90,40	45,00	100,00	28,30
11	FOGGIA	AMENDOLA	SMAM	--	3,60	20,40	--	37,00	95,00	20,20
12	FOGGIA	LA PESCIA	CODIPU	12,10	3,20	21,40	93,30	51,00	100,00	26,10
13	FOGGIA	MONTEROZZI	CODIPU	11,00	2,10	19,90	90,40	47,00	100,00	29,50
14	LESINA	RIPALTA	CODIPU	12,90	7,50	20,50	83,30	32,00	100,00	12,00
15	LUCERA	SANTA LUCIA	CODIPU	11,00	3,40	20,20	89,10	41,00	100,00	22,90
16	MANFREDONIA	DAUNIA RISI	CODIPU	12,80	3,60	21,00	88,10	37,00	100,00	11,60
17	M.S. ANGELO	AERONAUTICA MILITARE	SMAM	7,10	3,80	12,60	91,80	45,00	100,00	22,20
18	ORTA NOVA	TRIONFO	CODIPU	12,80	2,80	22,00	92,70	50,00	100,00	25,30
19	PIETRAMONTECORVINO	TORRETTA	CODIPU	10,40	4,00	19,20	77,90	27,00	96,00	--
20	RIGNANO GARGANICO	VILLANOVA	CODIPU	13,10	3,60	20,80	85,90	33,00	100,00	18,10
21	RODI GARGANICO	SANTA LUCIA	CODIPU	13,20	5,40	22,60	77,90	40,00	96,00	40,50
22	SAN FERDINANDO DI P.	LA PERA DI BASSO	CODIPU	13,10	3,50	23,00	77,70	33,00	96,00	21,80
23	SAN GIOVANNI R.DO	MATINE-CARNE SALATA	CODIPU	13,10	5,60	20,50	81,10	33,00	100,00	24,10
24	SAN GIOVANNI R.DO	QUERCIA COPPE	CODIPU	9,80	4,70	16,60	89,60	37,00	100,00	42,30
25	SAN SEVERO	CASA LORDA	CODIPU	13,70	4,40	22,10	86,10	38,00	100,00	14,80
26	SANNICANDRO G.CO	DON NUNZIO E CAVALLO	CODIPU	13,70	5,30	22,00	74,30	39,00	97,00	13,00
27	SANT'AGATA DI PUGLIA	PALOMBARA	CODIPU	11,40	3,30	17,90	88,10	40,00	100,00	21,20
28	SERRACAPRIOLA	CIAVATTA	CODIPU	12,20	3,00	21,70	78,10	27,00	98,00	19,20
29	TORREMAGGIORE	SELVA DELLE GROTTI	CODIPU	12,40	6,10	21,60	78,60	26,00	97,00	21,20
30	TROIA	GIARDINETTO	CODIPU	10,90	1,40	21,00	90,40	37,00	100,00	20,40
31	TROIA	SERRA DEI BISI	CODIPU	9,00	4,40	17,70	82,00	28,00	100,00	28,90
32	VIESTE	MANDRIONE	CODIPU	11,50	3,70	19,50	79,90	34,00	98,00	51,10
33	ZAPPONETA	RIVOLI	CODIPU	12,90	2,60	21,50	87,30	45,00	100,00	15,20
34	TRINITAPOLI	AZ. DEGNO	CON. BONIF.	12,54	3,72	21,72	87,63	47,73	99,92	18,00
35	STORNARA	GREEN LEAVES	CON. BONIF.	11,82	4,72	19,71	90,08	47,99	100,00	20,20
36	CANDELA	AZ. DI STEFANO	CON. BONIF.	11,55	2,49	21,11	89,77	33,68	99,74	14,00
37	LUCERA	AZ. DI GIOVINE	CON. BONIF.	11,50	3,47	19,90	87,95	34,43	99,93	16,20
38	APRICENA	AZ. C.E.A.R.S. - C.da Morrìca	CON. BONIF.	11,51	2,15	20,40	91,93	49,35	100,00	14,20
39	LESINA	AZ. BEVERE	CON. BONIF.	12,13	4,26	19,98	96,18	58,45	100,00	22,25
40	FOGGIA	AZ. GALLI - Arpinova	CON. BONIF.	12,00	1,45	20,47	90,62	48,87	100,00	16,50
41	LUCERA	AZ. MIANO	CON. BONIF.	12,48	4,73	22,00	88,98	49,24	100,00	16,80
42	CERIGNOLA	AZ. TORRICELLI	CON. BONIF.	12,46	4,47	22,33	86,09	42,40	100,00	23,40
43	CASTELNUOVO della D.	AZ. VANNELLA	CON. BONIF.	9,81	4,05	15,69	95,71	71,14	100,00	1,00
44	FOGGIA	AZ. MAZZARELLI - Cervaro	CON. BONIF.	11,04	2,62	19,69	89,72	38,21	100,00	20,60
45	BICCARI	AZ. D'AGNONE	CON. BONIF.	10,49	3,70	18,94	88,62	40,82	99,65	22,00
46	ASCOLI SATRIANO	AZ. NOVIELLO	CON. BONIF.	11,08	2,73	20,42	92,58	45,86	100,00	25,20
47	TORREMAGGIORE	AZ. DI IANNI	CON. BONIF.	12,04	5,32	20,98	82,29	35,25	99,97	19,40
48	FOGGIA (Loc. Tamaricciola)	AZ. F.LLI ZERILLO	CON. BONIF.	11,93	2,80	19,98	90,17	52,63	100,00	15,00
49	SAN SEVERO	ISPETTORATO	CON. CONIF.	n.p.	n.p.	n.p.	n.p.	n.p.	n.p.	n.p.

Dati rilevati dalle stazioni meteorologiche della Rete Regionale e Provinciale dell'ASSOCODIPU, del Consorzio per la Bonifica della Capitanata e dell'Aeronautica Militare Italiana.

OLIVO



SITUAZIONE FENOLOGICA:

Ripresa vegetativa.

SITUAZIONE FITOSANITARIA:

Presenza di rogna, occhio di pavone e fumaggine.

Presenza di oziorrinco.

PROGRAMMA DI DIFESA:

Durante le operazioni di potatura si raccomanda di asportare il materiale infetto e di arieggiare il più possibile la chioma per ostacolare lo sviluppo di cocciniglia e occhio di pavone.

Negli impianti affetti da rogna è importante seguire semplici regole di profilassi mantenendo separate le operazioni di taglio tra le piante infette e quelle sane e disinfettando gli strumenti di potatura nel passaggio tra una pianta e l'altra.

Nelle zone e per le cultivar suscettibili alle infezioni si consiglia di effettuare un trattamento prima del risveglio vegetativo con composti rameici o dodina. Per il controllo dell'oziorrinco su piante adulte si consiglia di lasciar alla base del tronco i polloni e sul tronco e sulle branche i succhioni, sui quali si soffermano gli adulti.

Collocare intorno al tronco delle piante giovani delle fasce di resinato o manicotti di plastica per impedire la salita degli adulti.

VITE



SITUAZIONE FENOLOGICA:

Gemma cotonosa - punte verdi.

SITUAZIONE FITOSANITARIA:

Esiti di avversità parassitarie.

PROGRAMMA DI DIFESA:

Sulle varietà suscettibili all'escoriosi e negli impianti in cui è stata accertata la presenza è possibile intervenire nella fase di inizio germogliamento utilizzando le seguenti s.a.: mancozeb, metiram, propineb, Piraclostrobin + metiram utilizzando dosi più elevate rispetto a quelle riportate per la lotta contro la peronospora. Il trattamento va ripetuto dopo 8-12 gg da quello precedente. Contro l'acariosi della vite, se si è verificata la presenza nell'annata precedente intervenire all'inizio della ripresa vegetativa con zolfo o olio minerale.

PESCO



SITUAZIONE FENOLOGICA:

Fioritura - caduta petali - inizio allegagione.

SITUAZIONE FITOSANITARIA:

Presenza di cocciniglia bianca.

Possibile presenza dei tripidi.

Presenza di corineo.

PROGRAMMA DI DIFESA:

Sulle nettarine nei confronti dei tripidi, intervenire alla caduta dei petali, dopo aver verificato la presenza in fioritura, utilizzando una delle seguenti s.a.: spinosad, etofenprox, acrinatina o un piretroide registrato per l'avversità.

Nei confronti della cocciniglia bianca si interviene alla fuoriuscita delle neanidi della prima generazione (aprile-maggio).

Nei pescheti colpiti dal corineo intervenire anche durante le prime fasi vegetative primaverili con prodotti rameici.

E' sconsigliabile qualsiasi trattamento in presenza di fiori aperti.

BARBABIETOLA



SITUAZIONE FENOLOGICA:

Semina.

SITUAZIONE FITOSANITARIA:

Presenza di insetti terricoli.

PROGRAMMA DI DIFESA:

Utilizzare prodotti geoinsetticidi a base di teflutrin o zeta-cipermetrina localizzati alla semina oppure seme conciato.

CARCIOFO



SITUAZIONE FENOLOGICA:

Raccolta.

SITUAZIONE FITOSANITARIA:

Presenza di arvicole.

PROGRAMMA DI DIFESA:

Contro le arvicole intervenire con esche avvelenate. Utilizzare esche già confezionate in bustina pronte per l'uso collocandole in prossimità dei fori di uscita delle gallerie e nascoste alla vista degli uccelli.

GRANO DURO



SITUAZIONE FENOLOGICA:

Levata.

SITUAZIONE FITOSANITARIA:

Presenza di infestanti.

PROGRAMMA DI DIFESA:

Effettuare il diserbo scegliendo i prodotti dopo una attenta valutazione dello stato della coltura, delle specie infestanti presenti e del loro stadio di sviluppo.

POMODORO



SITUAZIONE FENOLOGICA:

Preparazione letto di semina.

SITUAZIONE FITOSANITARIA:

PROGRAMMA DI DIFESA:

Nella preparazione del terreno per i nuovi impianti, per la eventuale geodisinfestazione dagli "elateridi", intervenire in modo localizzato al trapianto, ove è stata accertata la presenza o nei terreni in cui, da osservazioni precedenti, si è certi della presenza utilizzando prodotti solo in formulazione granulare da distribuire al terreno con le seguenti s.a.: teflutrin e zeta cipermetrina da applicare solo al terreno lungo la fila al momento del trapianto, o con clorpirifos etile, solo formulazioni "esca" o lambdacialotrina.

Inoltre contro i danni da Viroso (CMV, PVY, TSWV, ToMV) i criteri di intervento si basano essenzialmente su azioni preventive:

- impiego di piantine certificate virus esenti o virus controllate per il trapianto;
- accurato controllo delle erbe infestanti presenti in prossimità del campo prima del trapianto (da effettuare con pirodiserbo o sfalcio);
- nelle zone a rischio monitorare accuratamente la presenza dei vettori (afidi e tripidi) per un loro tempestivo controllo.

**N.B.: PER TUTTE LE COLTURE CHE SONO PROSSIME ALLA RACCOLTA,
SI POSSONO EFFETTUARE INTERVENTI, SEMPRE CHE SIA POSSIBILE
RISPETTARE RIGOROSAMENTE
I TEMPI DI CARENZA DELLE SOSTANZE ATTIVE DA UTILIZZARE.**



A TUTTI I PRODUTTORI AGRICOLI ASSOCIATI

**Il Consorzio di Difesa di Foggia
FORNISCE**

**“Il servizio di
VERIFICA FUNZIONALE
e REGOLAZIONE (TARATURA)
delle macchine irroratrici
a barra orizzontale
e per vigneto allevato a tendone”**

**La direttiva europea sull'uso sostenibile dei pesticidi
(Dir 2009/128/Ce) prevede che il
controllo funzionale e regolazione (TARATURA) delle irroratrici
divenga **OBBLIGATORIO a partire dal 2014**
su tutto il **TERRITORIO EUROPEO.****

SERVIZIO REGIONALE PER LA VERIFICA FUNZIONALE E LA REGOLAZIONE (TARATURA) DELLE MACCHINE IRRORATRICI

**ASSOCIAZIONE REGIONALE
CONSORZI DI DIFESA DELLA PUGLIA**
Via Devitofrancesco, 2/N, 25 - 70124 BARI
Tel. 080/5429693 - Fax 080/5474700

CONSORZIO DI DIFESA DI BARI - C.O.P.
Via T. Casale, 27/D - 70123 Bari
Tel. 080/5744733 Fax. 080/5277342

CONSORZIO DI DIFESA DI BRINDISI - C.O.P.
Via T. Pisana, 96 - 72100 Brindisi
Tel. 0831/517140 Fax. 0831/511306

CONSORZIO DI DIFESA DI FOGGIA - C.O.P.
P.zza Padre Pio Nuovo Palazzo Caccavo, B 71121 Foggia
Tel. 0881/634143

CONSORZIO DI DIFESA DI LECCE - C.O.P.
Via Zara n. 2 Rione Castromediano- 73100 Lecce
Tel. 0832/232134 Fax. 0832/232148

CONSORZIO DI DIFESA DI TARANTO - C.O.P.
Via Gen. Messina, 68 Taranto
Tel. 099/4773430 Fax. 099/4773432

C O D I F O

**NOTIZIARIO AGROMETEOROLOGICO E FITOSANITARIO
SETTIMANALE DELLA PROVINCIA DI FOGGIA**

FITOPATOLOGIA a cura di:

Dott. Ciriaco M. Rosaria - Consorzio di Difesa
Dott. Soldo Pietro - Consorzio Bonifica Capitanata
Dott. Podda Pinuccia - U.P.A. Foggia
Dott. Ferrantino Pasquale - BETA Foggia

METEOROLOGIA a cura del C.E.D. ASSOCODIPU

STAMPA: realizzato in proprio

La realizzazione parziale o totale dei testi, dei dati e delle illustrazioni è vietata ai termini di legge.

E' consentita la riproduzione solo citando la fonte e previa autorizzazione scritta.

CONSORZIO DI DIFESA DI FOGGIA - C.O.P.

Piazza Padre Pio, 9 - 71121 Foggia
Tel. 0881/636418 Fax 0881/666832

www.agrometeopuglia.it - e-mail: copfoggia.codifo@agrometeopuglia.it

www.codifo.it - e-mail: info@codifo.it