



NOTIZIARIO AGROMETEOROLOGICO & FITOSANITARIO



SETTIMANALE DI ASSISTENZA TECNICA E DI DIVULGAZIONE DEI CONSORZI DI DIFESA DELLA PUGLIA

In collaborazione con: Assessorato Risorse Agroalimentari della Regione Puglia, Servizi di Sviluppo Agricolo, Osservatorio Fitosanitario Regionale, Ufficio Provinciale Agricoltura Foggia, Consorzio di Bonifica della Capitanata, BETA Foggia.



Su informazioni:
Rete Agrometeorologica Regione Puglia
Servizio Meteorologico Aeronautica Militare
Servizio Informativo Agricolo Nazionale.

N. 40 Anno XXIX 30 Settembre - 06 Ottobre 2015



Sommario

Meteorologia

- situazione e previsione

Dati previsti e Climatologia

- provincia di Foggia

Fitopatologia

- provincia di Foggia

Informazioni

EUMETSAT - SERVIZIO METEOROLOGICO AERONAUTICA MILITARE - MSG3 EUROPA IR 10.8 - 29 Sep 2015 07:30 UTC

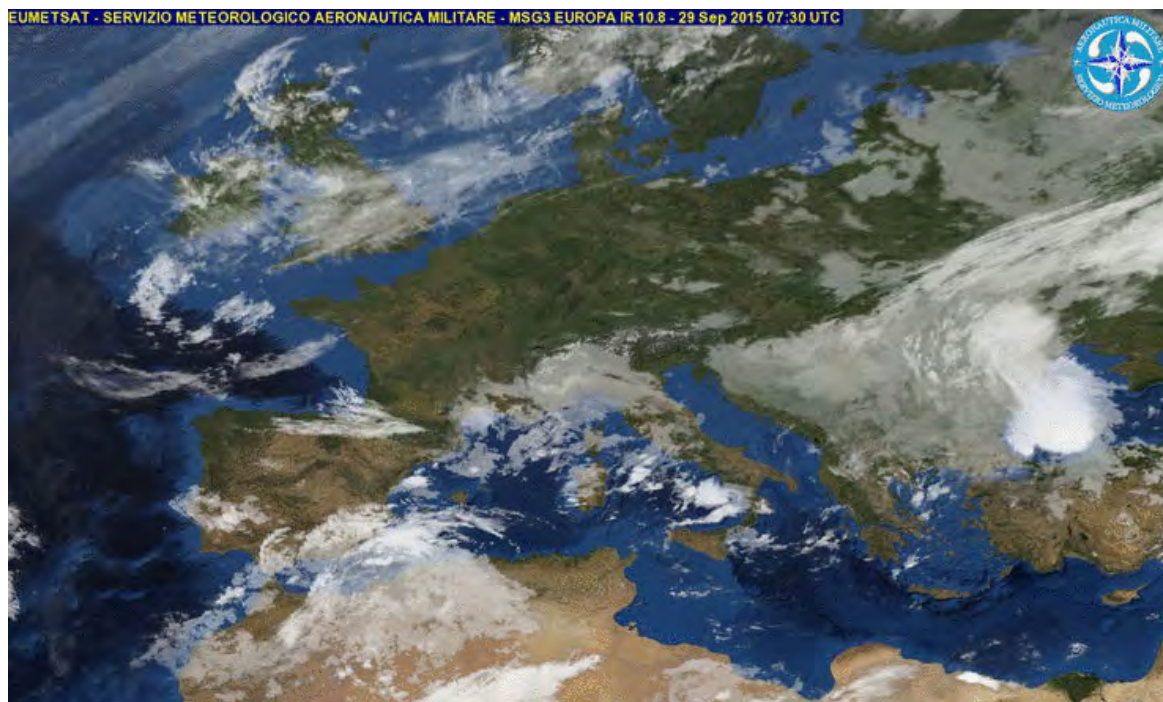

Consorzio di Difesa di Foggia

C.O.P. - P.zza Padre Pio, 9 - 71121 FOGGIA

Tel. 0881636418 - Fax 0881666832

www.agrometeopuglia.it - www.codifo.it

e-mail:

copfoggia.codifo@agrometeopuglia.it - info@codifo.it

METEOROLOGIA *PUGLIA*

Situazione Attuale



Sull'Europa centro-settentrionale è presente un vasto campo di alta pressione. Lungo il suo bordo orientale affluiscono correnti di aria fresca ed instabile, che vanno ad alimentare un campo di bassa pressione presente sul Mediterraneo centrale in spostamento verso la nostra penisola. Tale situazione favorirà condizioni di forte maltempo, soprattutto sulla Sardegna e sulle regioni del versante tirrenico. Per il fine settimana il campo di bassa pressione si sposterà verso levante e le condizioni del tempo miglioreranno gradualmente quasi ovunque. Per l'inizio della prossima settimana si prevede l'affondo di una depressione sulla penisola iberica, che richiamerà correnti calde di origine sub-tropicali sulla nostra penisola.

mercoledì 30 settembre 2015



Cielo variabile con alternanza di schiarite ed annuvolamenti. Aumento della nuvolosità medio-alta e stratificata in serata ad iniziare dal nord della Puglia.
Temperatura in lieve diminuzione nei valori minimi, con clima fresco.
Venti da moderati a deboli da nord nord-ovest.
Mari da mossi a poco mossi.

giovedì 01 ottobre 2015



Cielo da nuvoloso a molto nuvoloso con precipitazioni sparse nella seconda parte della giornata.
Temperatura senza variazioni di rilievo, con clima fresco specie al mattino.
Venti deboli tendenti a disporsi dai quadranti meridionali.
Mari da poco mossi a mossi.

venerdì 02 ottobre 2015



Cielo molto nuvoloso o coperto con precipitazioni sparse, localmente anche a carattere di rovescio temporalesco, specie lungo il versante jonico; schiarite più ampie nella seconda parte della giornata sul versante Adriatico.
Temperatura in aumento nei valori minimi.
Venti da moderati a localmente forti da sud sud-est.
Mari da mossi a molto mossi, agitati a largo.

sabato 03 ottobre 2015



Cielo irregolarmente nuvoloso con residui rovesci al mattino, schiarite sempre più ampie nella seconda parte della giornata ad iniziare dal nord della Puglia.
Temperatura in leggero aumento nei valori minimi.
Venti da moderati a deboli dai quadranti meridionali.
Mari : poco mosso l'Adriatico, ancora mosso lo Ionio.

domenica 04 ottobre 2015



Cielo sereno o parzialmente nuvoloso con locali annuvolamenti pomeridiani, più probabili sul Salento.
Altri fenomeni : foschie dense e locali banchi di nebbia durante le più fredde della giornata, specie sul Salento e versante ionico.
Temperatura in aumento nei valori massimi.
Venti deboli variabili.
Mari generalmente poco mossi.

Tendenza per lunedì 05 e martedì 06 ottobre 2015

Condizioni di tempo stabile e soleggiato, salvo il transito di qualche velatura.

| FOGGIA | CIELO | | VENTO | | TEMP. | | UMID. | | FENOMENI | | PREC |
|---------|----------------|----------------|-------------------|-------------------|-------|-----|-------|-----|----------|----|------|
| | ORE 00:00 | ORE 12:00 | ORE 00:00 | ORE 12:00 | min | max | min | max | TIPO | % | |
| 30 Sett | Poco nuvoloso | Molto nuvoloso | Moderato NW | Forte NW | 16 | 21 | 50 | 70 | Piovasco | 40 | 2 |
| 01 Ott | Coperto | Molto nuvoloso | Moderato W | Moderato E | 14 | 21 | 60 | 80 | | | |
| 02 Ott | Coperto | Coperto | Debole NE | Moderato E | 17 | 22 | 70 | 85 | Rov/Temp | 90 | 8 |
| 03 Ott | Molto nuvoloso | Poco nuvoloso | Debole-Moderato E | Debole-Moderato E | 18 | 24 | 65 | 85 | | | |
| 04 Ott | Sereno | Sereno | Calmo-Debole SW | Debole NW | 15 | 25 | 45 | 85 | | | |

DATI RILEVATI DAL 21-09-2015 AL 27-09-2015

| | COMUNE | LOCALITÀ AZIENDA | RETE | TEMPERATURA °C | | | UMIDITÀ % | | | PREC. |
|----|----------------------------|-------------------------------|-------------|----------------|-------|-------|-----------|-------|--------|-------|
| | | | | MED | MIN | MAX | MED | MIN | MAX | mm |
| 1 | ALBERONA | SERRONE | CODIPU | 16,50 | 11,50 | 24,30 | 93,00 | 49,00 | 100,00 | 24,20 |
| 2 | APRICENA | CANALE | CODIPU | 19,40 | 11,30 | 28,90 | 69,00 | 30,00 | 95,00 | 9,80 |
| 3 | ASCOLI SATHRIANO | BISCIGLIETO | CODIPU | 17,50 | 11,70 | 27,40 | 79,00 | 38,00 | 100,00 | 22,00 |
| 4 | ASCOLI SATHRIANO | PALAZZO PICCOLO | CODIPU | 18,20 | 11,20 | 27,50 | 71,00 | 39,00 | 96,00 | 24,00 |
| 5 | CARLANTINO | CAMPO SANTO VECCHIO | CODIPU | 15,30 | 10,90 | 23,20 | 75,00 | 44,00 | 96,00 | 50,30 |
| 6 | CARPINO | ARIOLA | CODIPU | 18,60 | 12,90 | 28,60 | 73,00 | 29,00 | 98,00 | 75,20 |
| 7 | CERIGNOLA | TAVOLETTA | CODIPU | 18,40 | 11,10 | 30,30 | 69,00 | 30,00 | 93,00 | 35,60 |
| 8 | CERIGNOLA | TRESSANTI | CODIPU | 18,60 | 10,10 | 29,40 | 70,00 | 30,00 | 96,00 | 23,40 |
| 9 | FOGGIA | BORGO LA ROCCA | CODIPU | 18,40 | 10,30 | 28,90 | 77,00 | 39,00 | 100,00 | 21,90 |
| 10 | FOGGIA | COPPA D'ORO | CODIPU | 18,60 | 10,10 | 28,20 | 82,00 | 44,00 | 100,00 | 34,50 |
| 11 | FOGGIA | AMENDOLA | SMAM | - | - | - | - | - | - | - |
| 12 | FOGGIA | LA PESCIA | CODIPU | 19,10 | 10,20 | 29,70 | 70,00 | 31,00 | 96,00 | 27,80 |
| 13 | FOGGIA | MONTEROZZI | CODIPU | 17,90 | 10,10 | 27,40 | 84,00 | 43,00 | 100,00 | 36,30 |
| 14 | LESINA | RIPALTA | CODIPU | 19,00 | 11,90 | 29,20 | 76,00 | 33,00 | 100,00 | 21,90 |
| 15 | LUCERA | SANTA LUCIA | CODIPU | 17,80 | 10,50 | 27,10 | 82,00 | 43,00 | 100,00 | 29,70 |
| 16 | MANFREDONIA | DAUNIA RISI | CODIPU | 19,00 | 9,80 | 29,50 | 69,00 | 31,00 | 96,00 | 23,60 |
| 17 | M.S. ANGELO | AERONAUTICA MILITARE | SMAM | - | - | - | - | - | - | - |
| 18 | ORTA NOVA | TRIONFO | CODIPU | 19,40 | 11,00 | 30,00 | 72,00 | 34,00 | 98,00 | 23,60 |
| 19 | PIETRAMONTECORVINO | TORRETTA | CODIPU | 17,70 | 10,80 | 25,50 | 71,00 | 36,00 | 96,00 | 32,30 |
| 20 | RIGNANO GARGANICO | VILLANOVA | CODIPU | 19,70 | 10,50 | 28,60 | 73,00 | 34,00 | 100,00 | 22,10 |
| 21 | RODI GARGANICO | SANTA LUCIA | CODIPU | 19,70 | 13,10 | 29,30 | 67,00 | 35,00 | 95,00 | 16,80 |
| 22 | SAN FERDINANDO DI P. | LA PERA DI BASSO | CODIPU | 18,40 | 10,30 | 30,30 | 75,00 | 31,00 | 97,00 | 32,60 |
| 23 | SAN GIOVANNI R.DO | MATINE-CARNE SALATA | CODIPU | 19,30 | 11,20 | 28,50 | 75,00 | 40,00 | 100,00 | 27,50 |
| 24 | SAN GIOVANNI R.DO | QUERCIA COPPE | CODIPU | 15,80 | 10,40 | 23,90 | 88,00 | 53,00 | 100,00 | 41,80 |
| 25 | SAN SEVERO | CASA LORDA | CODIPU | 18,50 | 11,10 | 27,80 | 82,00 | 42,00 | 100,00 | 22,90 |
| 26 | SANNICANDRO G.CO | DON NUNZIO E CAVALLO | CODIPU | 20,00 | 12,20 | 30,60 | 66,00 | 27,00 | 96,00 | 17,40 |
| 27 | SANT'AGATA DI PUGLIA | PALOMBARA | CODIPU | 17,80 | 11,10 | 26,80 | 80,00 | 49,00 | 100,00 | 21,00 |
| 28 | SERRACAPRIOLA | CIAVATTA | CODIPU | 18,70 | 10,30 | 29,90 | 90,00 | 32,00 | 100,00 | 29,70 |
| 29 | TORREMAGGIORE | SELVA DELLE GROTTI | CODIPU | 18,70 | 12,20 | 27,20 | 74,00 | 40,00 | 99,00 | 27,70 |
| 30 | TROIA | GIARDINETTO | CODIPU | 17,30 | 9,40 | 26,80 | 87,00 | 48,00 | 100,00 | 40,30 |
| 31 | TROIA | SERRA DEI BISI | CODIPU | 16,80 | 11,80 | 24,40 | 74,00 | 44,00 | 100,00 | 25,10 |
| 32 | VIESTE | MANDRIONE | CODIPU | 18,70 | 11,80 | 29,90 | 71,00 | 33,00 | 94,00 | 23,00 |
| 33 | ZAPPONETA | RIVOLI | CODIPU | 19,30 | 10,80 | 30,50 | 81,00 | 34,00 | 100,00 | 25,00 |
| 34 | TRINITAPOLI | AZ. DEGNO | CON. BONIF. | 17,91 | 10,76 | 19,28 | 84,47 | 42,54 | 99,90 | 29,80 |
| 35 | STORNARA | GREEN LEAVES | CON. BONIF. | 18,36 | 11,52 | 27,88 | 79,63 | 43,31 | 100,00 | 29,60 |
| 36 | CANDELA | AZ. DI STEFANO | CON. BONIF. | 20,68 | 12,54 | 30,27 | 72,35 | 40,22 | 88,37 | 21,80 |
| 37 | LUCERA | AZ. DI GIOVINE | CON. BONIF. | 17,88 | 10,38 | 26,48 | 84,42 | 48,82 | 99,91 | 23,20 |
| 38 | APRICENA | AZ. C.E.A.R.S. - C.da Morrìca | CON. BONIF. | 18,37 | 11,62 | 28,27 | 84,48 | 41,55 | 100,00 | 21,20 |
| 39 | LESINA | AZ. BEVERE | CON. BONIF. | 18,98 | 13,26 | 27,64 | 87,05 | 43,82 | 100,00 | 27,00 |
| 40 | FOGGIA | AZ. GALLI - Arpinova | CON. BONIF. | 19,08 | 11,17 | 29,07 | 81,70 | 41,23 | 100,00 | 32,00 |
| 41 | LUCERA | AZ. MIANO | CON. BONIF. | 19,55 | 11,69 | 42,68 | 77,16 | 44,02 | 100,00 | 18,40 |
| 42 | CERIGNOLA | AZ. TORRICELLI | CON. BONIF. | 18,78 | 10,45 | 30,07 | 75,96 | 35,58 | 100,00 | 24,60 |
| 43 | CASTELNUOVO della D. | AZ. VANNELLA | CON. BONIF. | 19,29 | 14,69 | 24,27 | 75,69 | 50,78 | 98,66 | 17,20 |
| 44 | FOGGIA | AZ. MAZZARELLI - Cervaro | CON. BONIF. | 17,65 | 10,42 | 27,58 | 79,37 | 43,41 | 99,95 | 26,80 |
| 45 | BICCARI | AZ. D'AGNONE | CON. BONIF. | 17,06 | 11,65 | 24,75 | 79,53 | 50,18 | 99,39 | 29,80 |
| 46 | ASCOLI SATHRIANO | AZ. NOVIELLO | CON. BONIF. | 18,40 | 14,27 | 22,48 | 78,11 | 52,40 | 99,91 | 20,20 |
| 47 | TORREMAGGIORE | AZ. DI IANNI | CON. BONIF. | 18,26 | 11,12 | 27,91 | 75,69 | 41,12 | 99,97 | 19,00 |
| 48 | FOGGIA (Loc. Tamaricciola) | AZ. F.LLI ZERILLO | CON. BONIF. | 18,72 | 10,58 | 29,52 | 77,62 | 39,93 | 99,99 | 24,20 |
| 49 | SAN SEVERO | ISPETTORATO | CON. CONIF. | - | - | - | - | - | - | - |

Dati rilevati dalle stazioni meteorologiche della Rete Regionale e Provinciale dell'ASSOCODIPU, del Consorzio per la Bonifica della Capitanata e dell'Aeronautica Militare Italiana.

OLIVO



SITUAZIONE FENOLOGICA:
Invaiaatura.

SITUAZIONE FITOSANITARIA:

Catture invariate di Mosca delle olive nelle trappole a feromoni, con infestazioni al di sopra delle soglie di intervento in alcuni oliveti del gargano.

PROGRAMMA DI DIFESA:

Continuare ad effettuare campionamenti sulle drupe per valutare l'entità della presenza del parassita, in modo da individuare gli stadi larvali più vulnerabili ai trattamenti e al superamento della soglia di intervento che è per le olive da tavola quando si nota la presenza delle prime punture e per le olive da olio, in funzione della varietà, 10-15 % di infestazione attive (sommatoria di uova e larve di 1° età). Al superamento della soglia di intervento, intervenire con Dimetoato o Fosmet o Imidacloprid.

VITE



SITUAZIONE FENOLOGICA:
Maturazione.

SITUAZIONE FITOSANITARIA:

Catture di Tignoletta della vite nelle trappole a feromoni in diminuzione. Presenza di marciumi e di muffa grigia. Ceppi attaccati da Mal dell'Esca.

PROGRAMMA DI DIFESA:

Nei confronti del Mal dell'esca si consiglia di segnare le piante malate per eliminarle prima della potatura invernale.

PESCO



SITUAZIONE FENOLOGICA:
Ingiallimento foglie.

SITUAZIONE FITOSANITARIA:
Nessun problema di rilievo.

PROGRAMMA DI DIFESA:
Nessun trattamento.

POMODORO



SITUAZIONE FENOLOGICA:

Maturazione.

SITUAZIONE FITOSANITARIA:

PROGRAMMA DI DIFESA:

Nessun trattamento.

CARCIOFO



SITUAZIONE FENOLOGICA:

Sviluppo vegetativo - formazione capolini.

SITUAZIONE FITOSANITARIA:

Presenza di arvicole. Danni da larva di lepidotteri.

PROGRAMMA DI DIFESA:

Contro le arvicole intervenire con esche avvelenate. Utilizzare esche già confezionate in bustina pronte per l'uso collocandole in prossimità dei fori di uscita delle gallerie e nascoste alla vista degli uccelli.

Contro le larve di lepidotteri localizzare gli interventi chimici lungo le file utilizzando le seguenti s.a.: deltametrina, lambda-cialotrina, cipermetrina o spinosad.

CAVOLI A INFIORESCENZA



SITUAZIONE FENOLOGICA:

Sviluppo vegetativo.

SITUAZIONE FITOSANITARIA:

Danni da tignola delle crucifere - Danni da "Mosca del cavolo" sulle piantine appena trapiantate.

PROGRAMMA DI DIFESA:

Nelle zone ove sono stati riscontrati attacchi di Elateridi negli anni precedenti è opportuno geodisinfestare con un prodotto a base di teflutrin (ammesso solo su cavolfiore) o zeta-cipermetrina o lambdacialotrina.

Nelle zone ove sono ricorrenti gli attacchi di "Mosca del Cavolo" si consiglia di intervenire con un prodotto a base di deltametrina o teflutrin, quest'ultimo da distribuire localizzato in forma granulare, su questa avversità e ammesso solo su cavolfiore.

Nei confronti della tignola trattare alla comparsa dei primi danni utilizzando Bacillus thuringiensis, azadiractina (ammesso solo su cavolfiore), deltametrina, indoxacarb, emamectina, spinosad, clorantraniliprole.

**N.B.: PER TUTTE LE COLTURE CHE SONO PROSSIME ALLA RACCOLTA,
SI POSSONO EFFETTUARE INTERVENTI, SEMPRE CHE SIA POSSIBILE
RISPETTARE RIGOROSAMENTE
I TEMPI DI CARENZA DELLE SOSTANZE ATTIVE DA UTILIZZARE.**



A TUTTI I PRODUTTORI AGRICOLI ASSOCIATI

**Il Consorzio di Difesa di Foggia
FORNISCE**

**“Il servizio di
VERIFICA FUNZIONALE
e REGOLAZIONE (TARATURA)
delle macchine irroratrici
a barra orizzontale
e per vigneto allevato a tendone”**

***La direttiva europea sull'uso sostenibile dei pesticidi
(Dir 2009/128/Ce) prevede che il
controllo funzionale e regolazione (TARATURA) delle irroratrici
divenga **OBBLIGATORIO a partire dal 2014**
su tutto il **TERRITORIO EUROPEO.*****

SERVIZIO REGIONALE PER LA VERIFICA FUNZIONALE E LA REGOLAZIONE (TARATURA) DELLE MACCHINE IRRORATRICI

**ASSOCIAZIONE REGIONALE
CONSORZI DI DIFESA DELLA PUGLIA**
Via Devitofrancesco, 2/N, 25 - 70124 BARI
Tel. 080/5429693 - Fax 080/5474700

CONSORZIO DI DIFESA DI BARI - C.O.P.
Via T. Casale, 27/D - 70123 Bari
Tel. 080/5744733 Fax. 080/5277342

CONSORZIO DI DIFESA DI BRINDISI - C.O.P.
Via T. Pisana, 96 - 72100 Brindisi
Tel. 0831/517140 Fax. 0831/511306

CONSORZIO DI DIFESA DI FOGGIA - C.O.P.
P.zza Padre Pio Nuovo Palazzo Caccavo, B 71121 Foggia
Tel. 0881/634143

CONSORZIO DI DIFESA DI LECCE - C.O.P.
Via Zara n. 2 Rione Castromediano- 73100 Lecce
Tel. 0832/232134 Fax. 0832/232148

CONSORZIO DI DIFESA DI TARANTO - C.O.P.
Via Gen. Messina, 68 Taranto
Tel. 099/4773430 Fax. 099/4773432

C O D I F O
NOTIZIARIO AGROMETEOROLOGICO E FITOSANITARIO
SETTIMANALE DELLA PROVINCIA DI FOGGIA

FITOPATOLOGIA a cura di:
Dott. Ciriaco M. Rosaria - Consorzio di Difesa
Dott. Soldo Pietro - Consorzio Bonifica Capitanata
Dott. Podda Pinuccia - U.P.A. Foggia

METEOROLOGIA a cura del C.E.D. ASSOCODIPU

STAMPA: realizzato in proprio

La realizzazione parziale o totale dei testi, dei dati e delle illustrazioni è vietata ai termini di legge.
E' consentita la riproduzione solo citando la fonte e previa autorizzazione scritta.

CONSORZIO DI DIFESA DI FOGGIA - C.O.P.
Piazza Padre Pio, 9 - 71121 Foggia
Tel. 0881/636418 Fax 0881/666832

www.agrometeopuglia.it - e-mail: copfoggia.codifo@agrometeopuglia.it
www.codifo.it - e-mail: info@codifo.it