



NOTIZIARIO AGROMETEOROLOGICO & FITOSANITARIO



SETTIMANALE DI ASSISTENZA TECNICA E DI DIVULGAZIONE DEI CONSORZI DI DIFESA DELLA PUGLIA

In collaborazione con: Assessorato Risorse Agroalimentari della Regione Puglia, Servizi di Sviluppo Agricolo, Osservatorio Fitosanitario Regionale, Ufficio Provinciale Agricoltura Foggia, Consorzio di Bonifica della Capitanata, BETA Foggia.



Su informazioni:
Rete Agrometeorologica Regione Puglia
Servizio Meteorologico Aeronautica Militare
Servizio Informativo Agricolo Nazionale.

N. 49 Anno XXVIII

03 - 09 Dicembre 2014



Sommario

Meteorologia

- situazione e previsione

Dati previsti e Climatologia

- provincia di Foggia

Fitopatologia

- provincia di Foggia

Informazioni

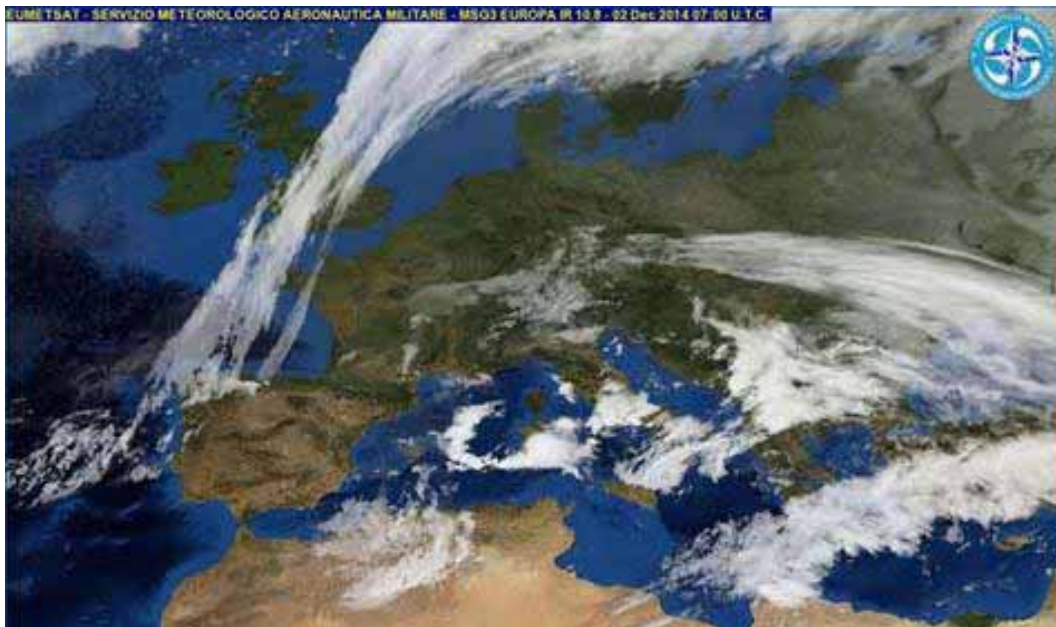

Consorzio di Difesa di Foggia

C.O.P. - P.zza Padre Pio, 9 - 71121 FOGGIA

Tel. 0881636418 - Fax 0881666832

www.agrometeopuglia.it - www.codifo.it

e-mail:

copfoggia.codifo@agrometeopuglia.it - info@codifo.it

METEOROLOGIA PUGLIA



Situazione Attuale

Attualmente la nostra penisola è interessata da un campo di bassa pressione che molto lentamente si sposta verso levante, determinando condizioni di maltempo che persisterà ancora per diversi giorni quasi ovunque. Per il fine settimana cambia la circolazione, un flusso di aria sempre più fredda raggiungerà il nostro paese determinando un calo generale delle temperature e forte maltempo sulle regioni meridionali. Per l'inizio della prossima settimana continueremo ad essere interessati da correnti molto fredde provenienti da nord, con ulteriore abbassamento delle temperature ed ancora forte maltempo sulle regioni meridionali, specie sul versante Adriatico.



mercoledì 03 dicembre 2014

Cielo con molte nubi, più intense sul settore ionico e dal pomeriggio con associate precipitazioni, più intense sul Salento.
Temperatura in ulteriore lieve flessione.
Venti deboli o moderati da sud sd-est.
Mari da mossi a molto mossi, agitato il Canale d'Otranto.



giovedì 04 dicembre 2014

Cielo da nuvoloso a molto nuvoloso, in ulteriore generale intensificazione dal pomeriggio-sera con associate precipitazioni.
Temperatura senza variazioni di rilievo.
Venti deboli o moderati da sud sud-est.
Mari da poco mossi a mossi.



venerdì 05 dicembre 2014

Cielo generalmente molto nuvoloso con precipitazioni diffuse nella seconda parte della giornata, più intense e a carattere di rovescio temporalesco sul Salento.
Temperatura in lieve diminuzione nei valori massimi.
Venti deboli o moderati da sud sud-est.
Mari mossi o molto mossi.



sabato 06 dicembre 2014

Cielo irregolarmente nuvoloso con nuvolosità a tratti intensa associata a locali rovesci anche a carattere temporalesco e di forte intensità, specie lungo il versante ionico.
Venti deboli da ovest tendenti a disporsi dai quadranti nord-occidentali.
Mari mossi o molto mossi, con moto ondoso in lieve diminuzione.



domenica 07 dicembre 2014

Cielo da molto nuvoloso a coperto con precipitazioni diffuse, localmente anche abbondanti.
Temperatura in generale diminuzione.
Venti moderati dai quadranti settentrionali.
Mari da poco mossi a mossi.

Tendenza per lunedì 08 e martedì 09 dicembre 2014

Condizioni di tempo instabile con precipitazioni diffuse e localmente abbondanti, sensibile diminuzione delle temperature .

FOGGIA	CIELO		VENTO		TEMP.		UMID.		FENOMENI		PREC
	ORE 00:00	ORE 12:00	ORE 00:00	ORE 12:00	min	max	min	max	TIPO	%	mm
03/12/2014	Nuvoloso	Nuvoloso	Debole SE	Moderato E	12	17	65	95	Piovasco	20	1
04/12/2014	Nuvoloso	Poco nuvoloso	Debole SE	Debole-moderato E	13	17	70	100			
05/12/2014	Poco nuvoloso	Molto nuvoloso	Debole-moderato E	Calmo-debole W	10	15	75	95	Rovescio	90	2
06/12/2014	Molto nuvoloso	Poco nuvoloso	Debole NW	Debole NW	9	16	60	95			
07/12/2014	Coperto	Molto nuvoloso	Debole-moderato NW	Moderato NW	10	13	65	100	Rovescio	80	10

DATI RILEVATI DAL 24-11-2014 AL 30-11-2014

	COMUNE	LOCALITÀ AZIENDA	RETE	TEMPERATURA °C			UMIDITÀ %			PREC.
				MED	MIN	MAX	MED	MIN	MAX	mm
1	ALBERONA	SERRONE	CODIPU	12,20	7,80	18,60	89,40	60,00	100,00	0,80
2	APRICENA	CANALE	CODIPU	13,70	6,90	21,10	90,30	57,00	100,00	1,40
3	ASCOLI SATRIANO	BISCIGLIETO	CODIPU	13,60	7,70	20,90	91,90	60,00	100,00	0,20
4	ASCOLI SATRIANO	PALAZZO PICCOLO	CODIPU	12,50	5,00	22,90	82,60	49,00	97,00	0,80
5	CARLANTINO	CAMPO SANTO VECCHIO	CODIPU	10,60	4,90	17,90	92,60	50,00	100,00	2,00
6	CARPINO	ARIOLA	CODIPU	14,60	9,80	22,40	96,90	47,00	100,00	0,00
7	CERIGNOLA	TAVOLETTA	CODIPU	12,90	2,00	21,40	96,30	69,00	100,00	0,20
8	CERIGNOLA	TRESSANTI	CODIPU	13,20	4,30	21,70	83,40	48,00	97,00	0,40
9	FOGGIA	BORGO LA ROCCA	CODIPU	13,50	--	22,00	92,00	56,00	100,00	1,00
10	FOGGIA	COPPA D'ORO	CODIPU	13,00	4,40	21,10	95,10	61,00	100,00	1,00
11	FOGGIA	AMENDOLA	SMAM	--	--	20,00	--	55,00	91,00	0,40
12	FOGGIA	LA PESCIA	CODIPU	13,40	4,80	20,90	94,90	60,00	100,00	0,00
13	FOGGIA	MONTEROZZI	CODIPU	12,90	4,20	20,80	95,40	60,00	100,00	1,40
14	LESINA	RIPALTA	CODIPU	14,80	9,70	20,50	96,00	59,00	100,00	0,00
15	LUCERA	SANTA LUCIA	CODIPU	12,80	6,20	19,20	93,00	60,00	100,00	0,40
16	MANFREDONIA	DAUNIA RISI	CODIPU	13,50	5,50	19,80	94,30	52,00	100,00	1,00
17	M.S. ANGELO	AERONAUTICA MILITARE	SMAM	10,20	7,40	14,20	87,50	37,00	99,00	0,60
18	ORTA NOVA	TRIONFO	CODIPU	13,50	6,30	21,20	95,60	55,00	100,00	0,60
19	PIETRAMONTECORVINO	TORRETTA	CODIPU	12,50	7,40	19,70	85,10	55,00	98,00	0,00
20	RIGNANO GARGANICO	VILLANOVA	CODIPU	14,50	5,20	22,00	93,30	63,00	100,00	0,80
21	RODI GARGANICO	SANTA LUCIA	CODIPU	14,30	9,90	19,30	89,30	64,00	97,00	1,40
22	SAN FERDINANDO DI P.	LA PERA DI BASSO	CODIPU	13,20	5,00	21,10	84,10	47,00	96,00	0,20
23	SAN GIOVANNI R.DO	MATINE-CARNE SALATA	CODIPU	14,50	7,10	21,70	92,70	60,00	100,00	1,00
24	SAN GIOVANNI R.DO	QUERCIA COPPE	CODIPU	12,40	8,50	18,10	95,40	64,00	100,00	0,80
25	SAN SEVERO	CASA LORDA	CODIPU	15,50	9,20	22,30	92,60	58,00	100,00	0,80
26	SANNICANDRO G.CO	DON NUNZIO E CAVALLO	CODIPU	14,10	9,00	18,60	87,90	63,00	97,00	1,80
27	SANT'AGATA DI PUGLIA	PALOMBARA	CODIPU	12,80	5,00	22,00	88,60	53,00	100,00	0,00
28	SERRACAPRIOLA	CIAVATTA	CODIPU	14,00	5,40	21,20	85,70	53,00	99,00	1,40
29	TORREMAGGIORE	SELVA DELLE GROTTI	CODIPU	13,60	8,00	20,00	83,90	55,00	98,00	0,60
30	TROIA	GIARDINETTO	CODIPU	12,50	3,50	20,40	93,30	58,00	100,00	0,80
31	TROIA	SERRA DEI BISI	CODIPU	14,10	10,30	19,60	87,40	51,00	100,00	0,60
32	VIESTE	MANDRIONE	CODIPU	13,20	6,90	19,80	97,70	66,00	100,00	2,20
33	ZAPPONETA	RIVOLI	CODIPU	13,00	3,60	19,80	95,00	56,00	100,00	0,40
34	TRINITAPOLI	AZ. DEGNO	CON. BONIF.	12,53	5,56	20,23	94,56	67,05	99,92	0,00
35	STORNARA	GREEN LEAVES	CON. BONIF.	13,07	6,88	20,57	94,03	64,78	100,00	0,40
36	CANDELA	AZ. DI STEFANO	CON. BONIF.	12,40	4,83	20,50	91,80	62,90	100,00	0,20
37	LUCERA	AZ. DI GIOVINE	CON. BONIF.	13,07	6,51	18,78	95,37	68,51	99,93	0,60
38	APRICENA	AZ. C.E.A.R.S. - C.da Morrìca	CON. BONIF.	12,76	7,34	19,25	97,08	75,73	100,00	0,60
39	LESINA	AZ. BEVERE	CON. BONIF.	12,11	5,43	18,23	99,65	99,26	100,00	1,50
40	FOGGIA	AZ. GALLI - Arpinova	CON. BONIF.	13,22	5,34	21,37	94,61	63,57	100,00	1,25
41	LUCERA	AZ. MIANO	CON. BONIF.	15,18	10,11	21,51	91,96	66,46	100,00	0,20
42	CERIGNOLA	AZ. TORRICELLI	CON. BONIF.	13,54	5,89	22,73	90,25	51,98	100,00	1,00
43	CASTELNUOVO della D.	AZ. VANNELLA	CON. BONIF.	11,68	5,76	19,40	91,99	64,30	100,00	0,00
44	FOGGIA	AZ. MAZZARELLI - Cervaro	CON. BONIF.	12,04	5,20	19,76	93,15	61,66	100,00	0,20
45	BICCARI	AZ. D'AGNONE	CON. BONIF.	12,55	7,50	17,80	91,20	68,71	99,64	0,80
46	ASCOLI SATRIANO	AZ. NOVIELLO	CON. BONIF.	13,01	6,08	21,22	92,02	57,80	99,92	0,00
47	TORREMAGGIORE	AZ. DI IANNI	CON. BONIF.	13,63	8,95	21,05	91,69	58,63	99,99	1,20
48	FOGGIA (Loc. Tamaricciola)	AZ. F.LLI ZERILLO	CON. BONIF.	13,08	5,75	20,82	93,13	59,62	99,99	0,40
49	SAN SEVERO	ISPETTORATO	CON. CONIF.	n.p.	n.p.	n.p.	n.p.	n.p.	n.p.	n.p.

Dati rilevati dalle stazioni meteorologiche della Rete Regionale e Provinciale dell'ASSOCODIPU, del Consorzio per la Bonifica della Capitanata e dell'Aeronautica Militare Italiana.

OLIVO



SITUAZIONE FENOLOGICA:

Raccolta.

SITUAZIONE FITOSANITARIA:

Esiti di attacchi di mosca delle olive.

PROGRAMMA DI DIFESA:

Dopo la raccolta, si consiglia di effettuare un trattamento rameico a base di ossicloruro o idrossido di rame, che, oltre a contenere la presenza dell'occhio di pavone, serve anche a disinfettare le ferite effettuate durante le operazioni di raccolta e a contenere la rogna.

VITE



SITUAZIONE FENOLOGICA:

Caduta foglie.

SITUAZIONE FITOSANITARIA:

Ceppi attaccati da mal dell'Esca.

PROGRAMMA DI DIFESA:

Nei confronti del Mal dell'Esca si consiglia di segnare le piante malate per identificarle prima della potatura invernale.

PESCO



SITUAZIONE FENOLOGICA:

Caduta foglie.

SITUAZIONE FITOSANITARIA:

PROGRAMMA DI DIFESA:

Alla completa caduta delle foglie effettuare il trattamento contro la bolla con Ziram, Thiram, Captano, Dodina, Ditianon, Difenconazolo, Tebuconazolo + Zolfo e prodotti rameici.

Gli stessi interventi eseguiti per la bolla sono efficaci anche contro il corineo.

BARBABIETOLA



SITUAZIONE FENOLOGICA:

SITUAZIONE FITOSANITARIA:

PROGRAMMA DI DIFESA:

CARCIOFO



SITUAZIONE FENOLOGICA:

Sviluppo vegetativo - capolino visibile - raccolta.

SITUAZIONE FITOSANITARIA:

Presenza di arvicole.

Danni sulle foglie da larve di nottue.

Danni da depressaria.

PROGRAMMA DI DIFESA:

Contro le larve di nottue localizzare gli interventi chimici lungo le file utilizzando le seguenti s.a.: Deltametrina, Lambda-cialotrina, Cipermetrina o Spinosad.

Contro le arvicole intervenire con esche avvelenate. Utilizzare esche già confezionate in bustina pronte per l'uso collocandole in prossimità dei fori di uscita delle gallerie e nascoste alla vista degli uccelli.

Contro la depressaria intervenire quando le larve incominciano a penetrare nelle foglie o risalgono lungo lo stelo per portarsi sul capolino, utilizzando le seguenti s.a.: Spinosad, Deltametrina o Emamectina.

GRANO DURO



SITUAZIONE FENOLOGICA:
Semina - emergenza.

SITUAZIONE FITOSANITARIA:

PROGRAMMA DI DIFESA:

Per limitare l'incidenza del mal del piede e delle altre avversità si consiglia di impiegare seme conciato.

CAVOLI A INFIORESCENZA



SITUAZIONE FENOLOGICA:
Sviluppo vegetativo - raccolta.

SITUAZIONE FITOSANITARIA:

Danni da tignole e da nottue. Presenza di afidi.
Presenza di "Mosca del cavolo".
Presenza di peronospora.

PROGRAMMA DI DIFESA:

Nelle zone ove sono ricorrenti gli attacchi di "Mosca del Cavolo" si consiglia di intervenire con un prodotto a base di Deltametrina o Teflutrin, quest'ultimo da distribuire localizzato in forma granulare, su questa avversità e ammesso solo su cavolfiore.

Nei confronti delle tignole e delle nottue trattare alla comparsa dei primi danni utilizzando Bacillus thuringiensis, Alfacipermetrina, Deltametrina, Cipermetrina, Lambda-cialotrina, Betacyflutrin, Zetacipermetrina, Indoxacarb, Emamectina, Spinosad, Clorantraniliprole e Azadiractina (quest'ultimo ammesso solo su cavolfiore).

In presenza di afidi intervenire alla comparsa delle infestazioni.

In presenza di peronospora nelle aziende non in fase di raccolta si consiglia un trattamento con prodotti a base di composti rameici o Propamocarb o Metalaxil-M o Azoxystrobin + difenconazolo.

**N.B.: PER TUTTE LE COLTURE CHE SONO PROSSIME ALLA RACCOLTA,
SI POSSONO EFFETTUARE INTERVENTI, SEMPRE CHE SIA POSSIBILE
RISPETTARE RIGOROSAMENTE
I TEMPI DI CARENZA DELLE SOSTANZE ATTIVE DA UTILIZZARE.**



A TUTTI I PRODUTTORI AGRICOLI ASSOCIATI

**Il Consorzio di Difesa di Foggia
FORNISCE**

**“Il servizio di
VERIFICA FUNZIONALE
e REGOLAZIONE (TARATURA)
delle macchine irroratrici
a barra orizzontale
e per vigneto allevato a tendone”**

**La direttiva europea sull'uso sostenibile dei pesticidi
(Dir 2009/128/Ce) prevede che il
controllo funzionale e regolazione (TARATURA) delle irroratrici
divenga **OBBLIGATORIO a partire dal 2014**
su tutto il **TERRITORIO EUROPEO.****

SERVIZIO REGIONALE PER LA VERIFICA FUNZIONALE E LA REGOLAZIONE (TARATURA) DELLE MACCHINE IRRORATRICI

**ASSOCIAZIONE REGIONALE
CONSORZI DI DIFESA DELLA PUGLIA**
Via Devitofrancesco, 2/N, 25 - 70124 BARI
Tel. 080/5429693 - Fax 080/5474700

CONSORZIO DI DIFESA DI BARI - C.O.P.
Via T. Casale, 27/D - 70123 Bari
Tel. 080/5744733 Fax. 080/5277342

CONSORZIO DI DIFESA DI BRINDISI - C.O.P.
Via T. Pisana, 96 - 72100 Brindisi
Tel. 0831/517140 Fax. 0831/511306

CONSORZIO DI DIFESA DI FOGGIA - C.O.P.
P.zza Padre Pio Nuovo Palazzo Caccavo, B 71121 Foggia
Tel. 0881/634143

CONSORZIO DI DIFESA DI LECCE - C.O.P.
Via Zara n. 2 Rione Castromediano- 73100 Lecce
Tel. 0832/232134 Fax. 0832/232148

CONSORZIO DI DIFESA DI TARANTO - C.O.P.
Via Gen. Messina, 68 Taranto
Tel. 099/4773430 Fax. 099/4773432

C O D I F O

**NOTIZIARIO AGROMETEOROLOGICO E FITOSANITARIO
SETTIMANALE DELLA PROVINCIA DI FOGGIA**

FITOPATOLOGIA a cura di:

Dott. Ciriaco M. Rosaria - Consorzio di Difesa
Dott. Soldo Pietro - Consorzio Bonifica Capitanata
Dott. Podda Pinuccia - U.P.A. Foggia
Dott. Ferrantino Pasquale - BETA Foggia

METEOROLOGIA a cura del C.E.D. ASSOCODIPU

STAMPA: realizzato in proprio

La realizzazione parziale o totale dei testi, dei dati e delle illustrazioni è vietata ai termini di legge.

E' consentita la riproduzione solo citando la fonte e previa autorizzazione scritta.

CONSORZIO DI DIFESA DI FOGGIA - C.O.P.

Piazza Padre Pio, 9 - 71121 Foggia
Tel. 0881/636418 Fax 0881/666832

www.agrometeopuglia.it - e-mail: copfoggia.codifo@agrometeopuglia.it

www.codifo.it - e-mail: info@codifo.it