

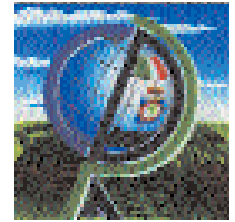

NOTIZIARIO

# AGROMETEOROLOGICO & FITOSANITARIO



SETTIMANALE DI ASSISTENZA TECNICA E DI DIVULGAZIONE DEI CONSORZI DI DIFESA DELLA PUGLIA

In collaborazione con: Assessorato Risorse Agroalimentari della Regione Puglia, Osservatorio Fitosanitario Regionale, Ufficio Provinciale Agricoltura Foggia, Consorzio di Bonifica della Capitanata, BETA Foggia.



Su informazioni: Rete Agrometeorologica Regione Puglia, Servizio Meteorologico Aeronautica Militare, Servizio Informativo Agricolo Nazionale.

N. 02 Anno XXVI

11 - 17 Gennaio 2012



## Sommario

- 2 **Meteorologia**  
Situazione e previsione
- 3 **Dati previsti e Climatologia**  
provincia di Foggia
- 4 **Fitopatologia**  
provincia di Foggia
- 6 **Informazioni**

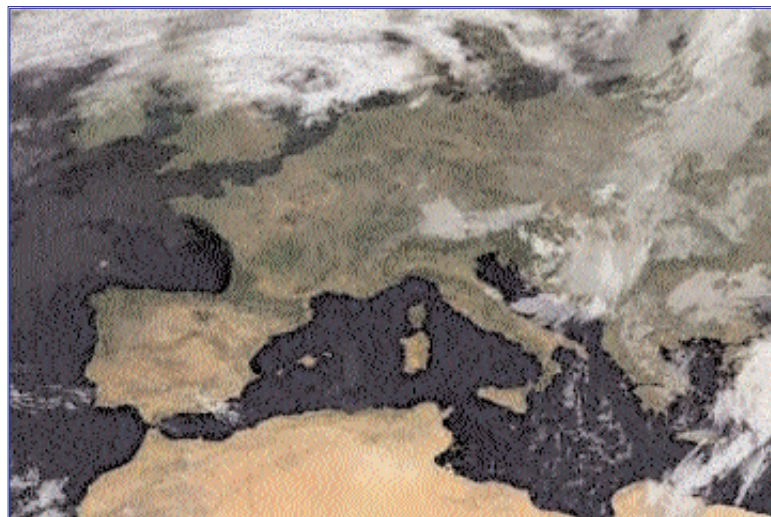

**Consorzio di Difesa di Foggia**

C.O.P - P.zza Padre Pio, 9  
71121 FOGGIA

Tel. 0881/636418 Fax. 0881/666832

[www.codifo.it](http://www.codifo.it)

[www.agrometeopuglia.it](http://www.agrometeopuglia.it)

e-mail:

[copfoggia.codifo@agrometeopuglia.it](mailto:copfoggia.codifo@agrometeopuglia.it)

[info@codifo.it](mailto:info@codifo.it)

SITUAZIONE PREVISTA SULL'EUROPA



IMMAGINE METEOSAT del 10.01.2012



Un flusso di aria fredda proveniente dai Balcani interessa ancora le regioni del versante Adriatico e le regioni meridionali. Sulle rimanenti regioni è presente un campo di alta pressione in ulteriore espansione, che apporta condizioni di tempo stabile e soleggiato. Per il fine settimana un nuovo flusso di aria fredda, proveniente sempre dai Balcani, interesserà marginalmente le regioni del versante Adriatico e le regioni meridionali con tempo lievemente instabile e con diminuzione delle temperature. Per l'inizio della prossima settimana si prevede un graduale ingresso di correnti occidentali perturbate che interesseranno inizialmente le regioni del versante tirrenico del centro-sud.

PREVISIONE PER L'11 E IL 14.01.2012

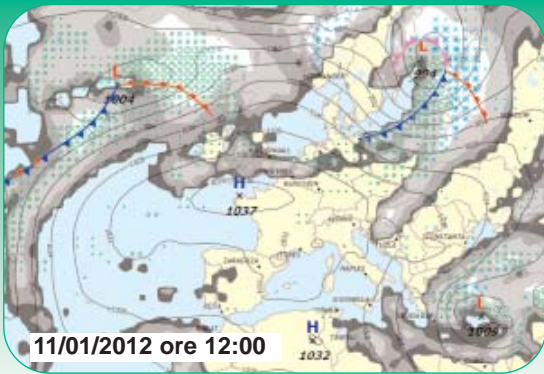
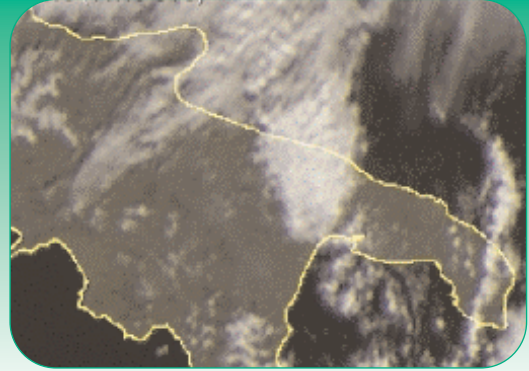
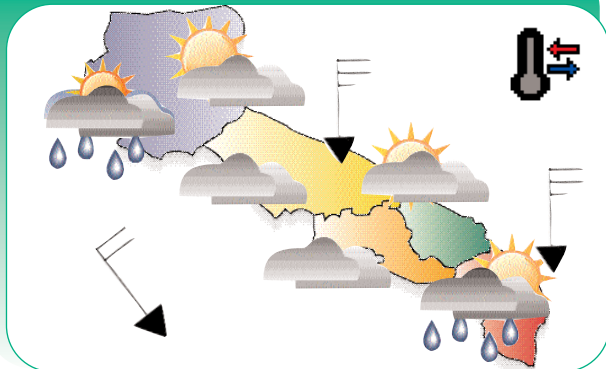

PREVISIONE PER IL 12, 13 E 15.01.2012

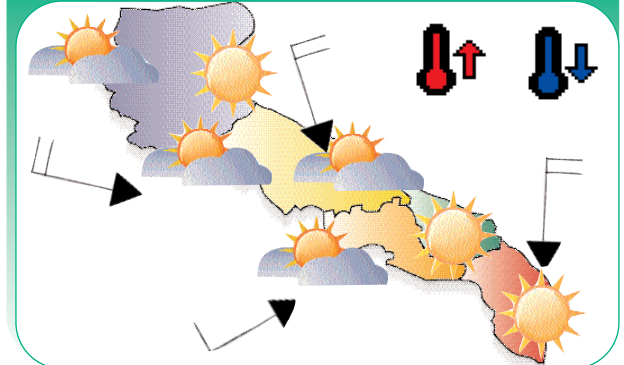

## Mercoledì

11

**Cielo** variabile con alternanza di annuvolamenti associati a residui piovoschi, più probabili sul versante jonico e schiarite sempre più ampie.

**Temperature** senza variazioni di rilievo.

**Venti** moderati o forti da nord nord-ovest.

## Giovedì

12

**Cielo** parzialmente nuvoloso al mattino, sereno o poco nuvoloso nella seconda parte della giornata.

**Temperature** in lieve aumento.

**Venti** da moderati a deboli da nord-ovest.

## Venerdì

13

**Cielo** sereno o poco nuvoloso.

**Temperature** in lieve aumento le massime.

**Venti** moderati dai quadranti occidentali.

## Sabato

14

**Cielo** da parzialmente nuvoloso a molto nuvoloso con precipitazioni sparse nella seconda parte della giornata.

**Temperature** in lieve diminuzione.

**Venti** da deboli a moderati dai quadranti settentrionali.

## Domenica

15

**Cielo** variabile con alternanza di annuvolamenti e schiarite sempre più ampie.

**Temperature** in sensibile diminuzione.

**Venti** moderato con rinforzi dai quadranti settentrionali.

## 16denza per Lunedì 09 e Martedì 17

Condizioni di tempo variabile con diminuzione delle temperature.

# DATI PREVISTI Dal 11.01 al 15.01.2012

DATA	CIELO		VENTO			TEMP.		UMID.		FENOMENI		PREC
	ORE 00:00	ORE 12:00	dd	ORE 00:00	ORE 12:00	min	max	min	max	TIPO	%	
<b>FOGGIA AMENDOLA</b>												
11-gen	Poco nuvoloso	Poco nuvoloso	NW	Moderato	Moderato	3,0	12,0	55	95			
12-gen	Sereno	Sereno	W	Debole	Debole	4,0	14,0	55	100			
13-gen	Sereno	Sereno	W	Debole	Debole	4,0	15,0	50	100			
14-gen	Poco nuvoloso	Nuvoloso	NW	Debole	Moderato	4,0	13,0	50	100	Pioggia	40	4,0
15-gen	Poco nuvoloso	Poco nuvoloso	NW	Moderato	Moderato	2,0	9,0	50	95			

## DATI RILEVATI DAL 02-01-2012 AL 08-01-2012

	COMUNE	LOCALITÀ AZIENDA	RETE	TEMPERATURA °C			UMIDITÀ %			PREC. mm
				MED	MIN	MAX	MED	MIN	MAX	
1	ALBERONA	SERRONE	CODPU	8,20	1,30	14,60	70,90	28,00	100,00	17,40
2	APRICENA	CANALE	CODPU	8,50	-2,10	16,60	79,10	39,00	100,00	18,40
3	ASCOLISATRANO	BESCIULETO	CODPU	7,60	1,70	15,00	73,10	32,00	100,00	11,40
4	ASCOLISATRANO	PALAZZO PICCOLO	CODPU	9,00	1,60	16,90	64,90	26,00	92,00	22,30
5	CARLANTINO	CAMPO SANTO VECCHIO	CODPU	6,10	0,40	12,10	88,10	34,00	100,00	7,40
6	CARPINO	ARDIA	CODPU	8,70	1,00	16,70	74,40	46,00	100,00	13,60
7	CERIGNOLA	TAVOLETTA	CODPU	8,90	-0,50	17,50	77,90	41,00	100,00	19,10
8	CERIGNOLA	TRESSANTI	CODPU	n.p.	n.p.	n.p.	88,90	45,00	100,00	7,80
9	FOGGIA	BORGO LA ROCCA	CODPU	8,70	-2,00	16,90	70,10	38,00	93,00	13,80
10	FOGGIA	COPPA D'ORO	CODPU	8,70	-3,00	16,30	76,40	39,00	100,00	11,00
11	FOGGIA	AMENDOLA	SMAM	n.p.	n.p.	n.p.	n.p.	n.p.	n.p.	n.p.
12	FOGGIA	LA PESCA	CODPU	9,30	-1,00	17,90	73,10	35,00	100,00	9,00
13	FOGGIA	MONTEROZZI	CODPU	8,40	-3,70	17,40	75,70	39,00	100,00	10,60
14	LESNA	REPALTA	CODPU	10,80	4,70	17,80	83,80	40,00	100,00	17,20
15	LUCERA	SANTA LUCIA	CODPU	8,90	-0,70	16,50	75,90	40,00	100,00	9,20
16	MANFREDONA	DAUNARBI	CODPU	8,50	-2,40	17,10	76,30	31,00	100,00	2,80
17	M.S. ANGELO	AERONAUTICA MILITARE	SMAM	n.p.	n.p.	n.p.	n.p.	n.p.	n.p.	n.p.
18	ORTANOVA	TRONFO	CODPU	7,90	-1,00	17,50	75,60	38,00	100,00	11,40
19	PETRANOCORVINO	TORRETTA	CODPU	9,50	1,40	16,30	76,60	34,00	100,00	16,60
20	ROGNANO GARGANICO	VILLANOVA	CODPU	9,50	-3,70	17,00	71,60	32,00	100,00	25,10
21	RODIGARGANICO	SANTA LUCIA	CODPU	9,70	3,30	17,30	72,60	39,00	100,00	9,40
22	SAN FERDINANDO D.P.	LA PERA DIBASSO	CODPU	n.p.	n.p.	n.p.	n.p.	n.p.	n.p.	n.p.
23	SANGUANNARO	MATINE-CARNE SALATA	CODPU	9,30	1,80	17,20	70,10	36,00	100,00	12,20
24	SANGUANNARO	QUERCA COPPE	CODPU	6,80	1,30	12,20	83,40	52,00	100,00	19,60
25	SAN SEVERO	CASA LORDA	CODPU	9,40	-1,20	17,70	72,30	38,00	100,00	18,40
26	SANNICANDROGO	DONNUNZIO E CAVALLO	CODPU	9,60	2,70	16,20	77,40	43,00	100,00	32,40
27	SANT'AGATA DI PUGLIA	PALOMBARA	CODPU	8,30	1,60	16,20	72,60	31,00	98,00	0,00
28	SERRACAPRIOLA	CAVATTA	CODPU	9,30	-1,30	17,90	77,00	37,00	100,00	15,80
29	TORREAGGIRE	SELVA DELLE GROTTI	CODPU	9,60	2,40	17,70	74,90	41,00	100,00	16,60
30	TROIA	GARDNETTO	CODPU	8,40	-1,90	17,00	74,00	30,00	100,00	11,80
31	TROIA	SERRA DEIBSI	CODPU	8,80	2,60	16,70	80,00	30,00	100,00	6,60
32	VESTE	MANDRONE	CODPU	9,20	2,50	16,70	78,70	46,00	100,00	12,00
33	ZAPPONETA	RMOLI	CODPU	9,40	-1,60	17,10	70,60	37,00	95,00	5,00
34	TRINITAPOLI	AZ.AGR. DEGNO	CON.BONF.	8,44	0,46	17,20	74,42	41,40	99,73	14,00
35	STORNARA	Scuola Media Comunale	CON.BONF.	8,93	2,41	16,70	73,11	41,18	99,73	14,50
36	CANDELA	AZ.AGR. D STEFANO	CON.BONF.	5,81	-2,07	15,02	67,96	30,34	98,20	9,75
37	LUCERA	AZ.AGR. DIGDUNE	CON.BONF.	8,07	-1,70	16,17	75,80	45,53	99,68	14,00
38	APRICENA (C.da M.omba)	AZ.AGR. CEARS.	CON.BONF.	8,26	-0,53	15,94	79,58	43,40	100,00	16,00
39	LESNA	AZ.AGR. BEVERE	CON.BONF.	7,89	-1,01	15,87	79,43	45,51	100,00	20,25
40	FOGGIA (Loc. Arpinova)	AZ.AGR. GALLI	CON.BONF.	8,08	-3,62	15,82	78,08	40,40	100,00	69,50
41	LUCERA	AZ.AGR. MANO	CON.BONF.	8,41	-1,82	16,11	77,83	43,37	100,00	9,75
42	CERIGNOLA	AZ.AGR. TORRICELLI	CON.BONF.	8,59	0,28	17,73	76,05	38,78	100,00	17,50
43	CASTELNUOVO DELLA D.	AZ.AGR. VANNELLA	CON.BONF.	7,94	-2,26	17,10	72,85	27,10	100,00	24,25
44	FOGGIA (Bgo Cervano)	AZ.AGR. MAZZARELLI	CON.BONF.	8,18	-0,94	15,79	77,86	44,10	99,73	15,75
45	BICCARI	AZ.AGR. TOZZI	CON.BONF.	9,03	1,36	15,79	75,32	42,29	100,00	15,00
46	ASCOLISATRANO	AZ.AGR. NOVELLO	CON.BONF.	9,38	2,57	17,68	72,90	44,89	100,00	27,75
47	TORREAGGIRE	AZ.AGR. DIANNI	CON.BONF.	8,48	-0,88	17,51	71,41	42,21	97,28	21,25
48	FOGGIA (Loc. Tamarcibla)	AZ.AGR. FLLIZERILLO	CON.BONF.	8,58	-0,51	16,51	74,25	40,71	100,00	8,00

Dati rilevati dalle stazioni meteorologiche della Rete Regionale e Provinciale dell'ASSOCODPU, del Consorzio per la Bonifica della Capitanata e dell'Aeronautica Militare Italiana.

# FITOPATOLOGIA FOGGIA

OLIVO



**SITUAZIONE FENOLOGICA:**

Riposo vegetativo.

**SITUAZIONE FITOSANITARIA:**

**PROGRAMMA DI DIFESA:**

VITE

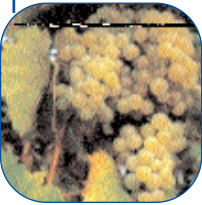

**SITUAZIONE FENOLOGICA:**

Riposo vegetativo.

**SITUAZIONE FITOSANITARIA:**

Presenza di ceppi affetti da mal dell'esca.

**PROGRAMMA DI DIFESA:**

Si consiglia di asportare le viti fortemente attaccate da mal dell'esca. Gli attrezzi da taglio vanno accuratamente disinfettati per evitare la diffusione della malattia. Durante la potatura eliminare il più possibile i tralci colpiti da escoriosi, il materiale di risulta va allontanato e distrutto.

PESCO



**SITUAZIONE FENOLOGICA:**

Riposo vegetativo.

**SITUAZIONE FITOSANITARIA:**

**PROGRAMMA DI DIFESA:**

GRANO DURO



**SITUAZIONE FENOLOGICA:**

Due foglie vere - inizio accestimento.

**SITUAZIONE FITOSANITARIA:**

**PROGRAMMA DI DIFESA:**

**CAVOLO**  
a  
infiorescenza



**SITUAZIONE FENOLOGICA:**

Sviluppo vegetativo - raccolta.

**SITUAZIONE FITOSANITARIA:**

Presenza di larve di lepidotteri.

**PROGRAMMA DI DIFESA:**

Contro le larve di lepidotteri intervenire alla comparsa delle infestazioni con prodotti fitosanitari registrati sulla coltura e contro i parassiti da contenere.  
Impiegare un prodotto rameico per la protezione delle colture nei confronti delle avversità crittogamiche e delle batteriosi.

**CARCIOFO**



**SITUAZIONE FENOLOGICA:**

Formazione capolini - raccolta.

**SITUAZIONE FITOSANITARIA:**

Danni da arvicole e da gelo.

**PROGRAMMA DI DIFESA:**

Contro i topi di campagna utilizzare esche già confezionate in bustine pronte per l'uso collocandole in prossimità dei fori di uscita delle gallerie e nascoste alla vista degli uccelli.

**BARBABIETOLA**



**SITUAZIONE FENOLOGICA:**

2 - 4 foglie vere.

**SITUAZIONE FITOSANITARIA:**

Presenza di infestanti.

**PROGRAMMA DI DIFESA:**

Il diserbo da infestanti dicotiledoni della bietola va eseguito alla comparsa delle infestanti, con bietole allo stadio cotiledonare -2 foglie vere con microdosi di miscela preconstituita a base di Fenmedifam, Etofumesate a dosaggi di 0,7 - 1,5 l/ha abbinando un prodotto residuale come il cloridazon alla dose di 1l/ha.

In presenza di graminacee (Avena, Falaride, ricacci di frumento, ...) utilizzare graminicidi a base di Fenoxaprop P-Etile, Propaquizafop, alle dosi riportate in etichetta.

In presenza di cirsium, camomilla, cardo mariano intervenire dopo lo stadio di due foglie vere della barbabetola con clopiralid al dosaggio di etichetta.

**N.B.: PER TUTTE LE COLTURE CHE SONO PROSSIME ALLA RACCOLTA, SI POSSONO EFFETTUARE INTERVENTI SEMPRE CHE SIA POSSIBILE RISPETTARE RIGOROSAMENTE I TEMPI DI CARENZA DELLE SOSTANZE ATTIVE DA UTILIZZARE.**



## A TUTTI I PRODUTTORI AGRICOLI ASSOCIATI

IL CONSORZIO DI DIFESA DI FOGGIA  
FORNISCE GRATUITAMENTE  
"IL SERVIZIO DI VERIFICA FUNZIONALE E  
REGOLAZIONE (TARATURA) DELLE  
MACCHINE IRRORATRICI A BARRA ORIZZONTALE  
E PER VIGNETO ALLEVATO A TENDONE"

*La direttiva europea sull'uso sostenibile dei pesticidi  
(Dir 2009/128/Ce) prevede che il  
controllo funzionale e regolazione (TARATURA) delle irroratrici  
divenga **OBBLIGATORIO a partire dal 2014**  
su tutto il **TERRITORIO EUROPEO.***

## Servizio Regionale per la Verifica funzionale e la regolazione (Taratura) delle Macchine Irroratrici

### ASSOCIAZIONE REGIONALE CONSORZI DI DIFESA DELLA PUGLIA

Via Devitofrancesco, 2/N, 25- 70124 BARI  
Tel. 080/5429693 Fax. 080/5474700

#### CONSORZIO DI DIFESA DI BARI - C.O.P.

Via T. Casale, 27/D - 70123 Bari  
Tel. 080/5744733 Fax. 080/5277342

#### CONSORZIO DI DIFESA DI BRINDISI - C.O.P.

Via T. Pisana, 96 - 72100 Brindisi  
Tel. 0831/517140 Fax. 0831/511306

#### CONSORZIO DI DIFESA DI FOGGIA - C.O.P.

P.zza Padre Pio Nuovo Palazzo Caccavo, B  
71121 Foggia - Direzione 0881/634143  
C.O.P. Tel. 0881/636418 Fax. 0881/666832

#### CONSORZIO DI DIFESA DI LECCE - C.O.P.

Via Zara n. 2 Rione Castromediano- 73100 Lecce  
Tel. 0832/232134 Fax. 0832/232148

#### CONSORZIO DI DIFESA DI TARANTO - C.O.P.

Via Gen. Messina, 68 Taranto  
Tel. 099/4773430 Fax. 099/4773432

### C O D I F O

#### NOTIZIARIO AGROMETEOROLOGICO E FITOSANITARIO SETTIMANALE DELLA PROVINCIA DI FOGGIA

#### FITOPATOLOGIA a cura di:

- Dott. Ciriaco M. Rosaria - Consorzio di Difesa
- Dott. Soldo Pietro - Consorzio Bonifica Capit.
- Dott. Podda Pinuccia - U.P.A. Foggia
- Dott. Ferrandino Pasquale - BETA Foggia

#### METEOROLOGIA a cura del C.E.D. ASSOCODIPU

#### STAMPA: realizzato in proprio

La realizzazione parziale o totale dei testi, dei dati e delle illustrazioni è vietata a termini di legge. E' consentita la riproduzione solo citando la fonte e previa autorizzazione scritta.

#### CONSORZIO DI DIFESA DI FOGGIA - COP

Piazza Padre Pio, 9 - 71121 Foggia  
Tel. 0881/636418 Fax. 0881/666832

www.codifo.it

www.agrometeopuglia.it

e-mail:

copfoggia.codifo@agrometeopuglia.it

info@codifo.it