

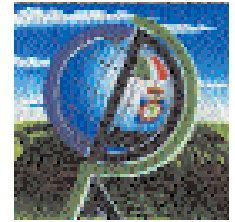

NOTIZIARIO

AGROMETEOROLOGICO & FITOSANITARIO



SETTIMANALE DI ASSISTENZA TECNICA E DI DIVULGAZIONE DEI CONSORZI DI DIFESA DELLA PUGLIA

In collaborazione con: Assessorato Risorse Agroalimentari della Regione Puglia, Osservatorio Fitosanitario Regionale, Ufficio Provinciale Agricoltura Foggia, Consorzio di Bonifica della Capitanata, BETA Foggia.



Su informazioni: Rete Agrometeorologica Regione Puglia, Servizio Meteorologico Aeronautica Militare, Servizio Informativo Agricolo Nazionale.

N. 09 Anno XXVI

29 Febbraio - 06 Marzo 2012



Sommario

- 2 **Meteorologia**
Situazione e previsione
- 3 **Dati previsti e Climatologia**
provincia di Foggia
- 4 **Fitopatologia**
provincia di Foggia
- 6 **Informazioni**

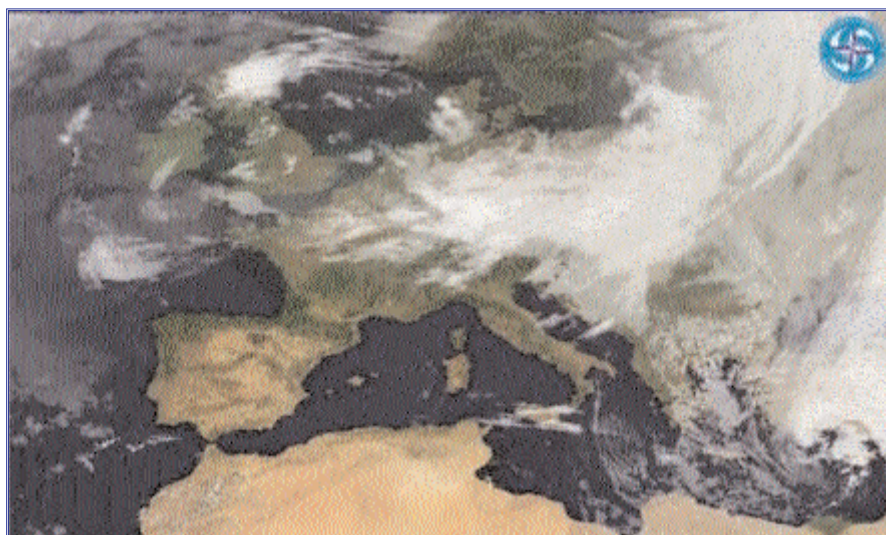

Consorzio di Difesa di Foggia

C.O.P - P.zza Padre Pio, 9
71121 FOGGIA

Tel. 0881/636418 Fax. 0881/666832

www.codifo.it

www.agrometeopuglia.it

e-mail:

copfoggia.codifo@agrometeopuglia.it

info@codifo.it

SITUAZIONE PREVISTA SULL'EUROPA



IMMAGINE METEOSAT del 28.02.2012



L'Anticiclone delle Azzorre, lentamente sospinge sempre più verso est le masse d'aria fredda discese dall'Artico. I venti settentrionali che ancora oggi soffiano con una certa intensità sul basso Adriatico e lo Ionio andranno gradualmente ad attenuarsi. L'alta pressione persisterà sull'area del Mediterraneo centrale e l'Italia almeno fino a sabato 3 marzo, mentre da domenica il campo barico tenderà a diminuire leggermente favorendo qualche fenomeno di instabilità. Lo spostamento dell'alta pressione verso il nord-Europa, previsto per l'inizio della prossima settimana, potrebbe significare il ritorno del maltempo alle nostre latitudini (evenienza questa però da confermare col trascorrere delle ore).

PREVISIONE PER IL 29.02 E IL 05.03.2012

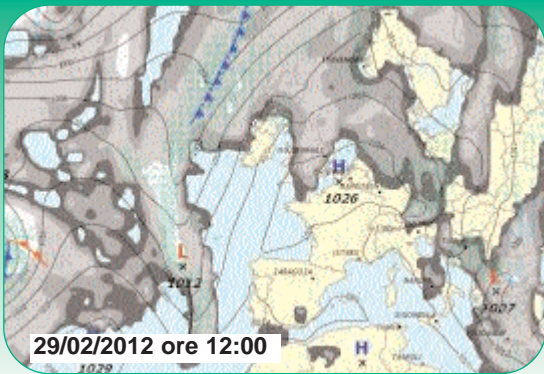
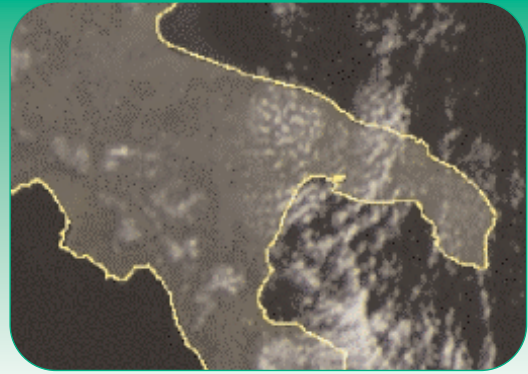
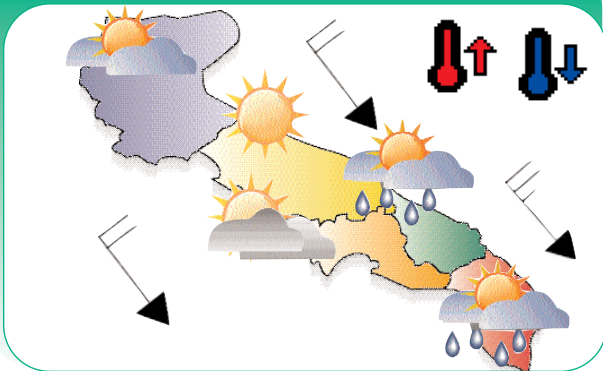

PREVISIONE DAL 01 AL 03.03.2012

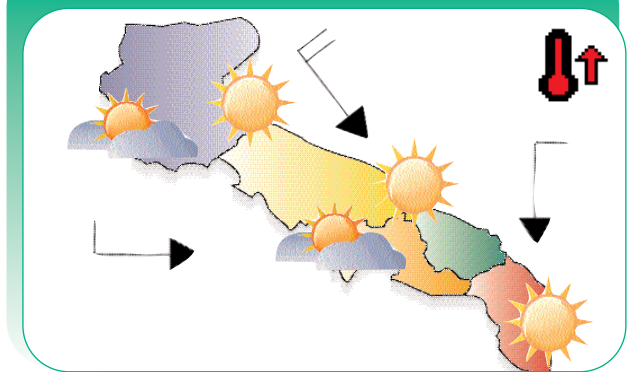

Mercoledì

29

Cielo con qualche nube in più sul Salento associate a possibili deboli precipitazioni, sereno o poco nuvoloso altrove.

Temperature in aumento.

Venti moderati da nord-ovest, forti sulle coste ioniche.

Giovedì

01

Cielo generalmente sereno.

Temperature in ulteriore aumento nei valori minimi, stazionarie o in lieve calo nei valori massimi.

Venti moderati da nord-ovest.

Venerdì

02

Cielo generalmente sereno o poco nuvoloso. Durante la notte, locali foschie o banchi di nebbia sulle zone pianeggianti e lungo i litorali.

Temperature in diminuzione nei valori minimi, in aumento in quelli massimi.

Venti deboli settentrionali.

Sabato

03

Cielo sereno o poco nuvoloso. Durante la notte, locali foschie o banchi di nebbia sulle zone pianeggianti e lungo i litorali.

Temperature in aumento.

Venti deboli di direzione variabile.

Domenica

05

Cielo inizialmente sereno o poco nuvoloso, dal pomeriggio tendenza ad aumento della nuvolosità associata a locali precipitazioni.

Temperature stazionarie o in lieve aumento nei valori minimi, in diminuzione nei valori massimi.

Venti da deboli a moderati da nord-ovest.

Tendenza per Lunedì 06 e Martedì 07

Condizioni di tempo in peggioramento con intensificazione della nuvolosità e delle precipitazioni.

DATI PREVISTI Dal 29.02 al 04.03.2012

DATA	CIELO		VENTO			TEMP.		UMID.		FENOMENI		PREC
	ORE 00:00	ORE 12:00	dd	ORE 00:00	ORE 12:00	min	max	min	max	TIPO	%	
FOGGIA AMENDOLA												
29-feb	Nuvoloso	Poco nuvoloso	NW	Moderato	Moderato	4,0	14,0	55	95			
1-mar	Poco nuvoloso	Sereno	NW	Moderato	Moderato	5,0	14,0	55	95			
2-mar	Sereno	Sereno	VAR	Debole	Debole	3,0	18,0	45	95			
3-mar	Sereno	Sereno	NW	Debole	Debole	7,0	19,0	50	95			
4-mar	Nuvoloso	Nuvoloso	NW	Debole	Debole	7,0	16,0	60	100	Pioggia	30	2,0

DATI RILEVATI DAL 20-02-2012 AL 26-02-2012

	COMUNE	LOCALITÀ AZIENDA	RETE	TEMPERATURA °C			UMIDITÀ %			PREC. mm
				MED	MIN	MAX	MED	MIN	MAX	
1	ALBERONA	SERRONE	CODPU	8,60	3,90	20,30	76,00	32,00	100,00	13,80
2	APRILENA	CANALE	CODPU	n.p	n.p	n.p	n.p	n.p	n.p	n.p
3	ASCOLISATRANO	BESCIULETO	CODPU	8,00	3,30	18,90	81,30	40,00	100,00	22,20
4	ASCOLISATRANO	PALAZZO PICCOLO	CODPU	8,80	1,00	21,30	71,90	30,00	92,00	24,40
5	CARLANTINO	CAMPO SANTO VECCHIO	CODPU	6,30	2,30	15,10	89,70	35,00	100,00	13,40
6	CARPINO	ARDIA	CODPU	9,00	2,10	19,30	79,30	37,00	100,00	26,50
7	CERIGNOLA	TAVOLETTA	CODPU	8,90	0,60	22,30	85,30	35,00	100,00	19,60
8	CERIGNOLA	TRESSANTI	CODPU	9,20	1,60	22,50	85,00	35,00	100,00	10,80
9	FOGGIA	BORGO LA ROCCA	CODPU	8,30	0,70	22,20	76,40	31,00	93,00	4,60
10	FOGGIA	COPPA D'ORO	CODPU	8,80	1,10	22,50	83,40	40,00	100,00	15,60
11	FOGGIA	AMENDOLA	SMAM	n.p	n.p	n.p	n.p	n.p	n.p	n.p
12	FOGGIA	LA PESCA	CODPU	9,90	2,70	18,10	79,00	30,00	99,00	11,60
13	FOGGIA	MONTEROZZI	CODPU	8,80	0,10	17,60	81,60	32,00	100,00	7,00
14	LESNA	REPALTA	CODPU	10,00	5,80	20,30	82,30	32,00	100,00	9,60
15	LUCERA	SANTA LUCIA	CODPU	8,90	1,50	17,50	82,40	36,00	100,00	9,40
16	MANFREDONA	DAUNARBI	CODPU	9,00	0,30	18,90	82,00	30,00	100,00	2,60
17	M.S. ANGELO	AERONAUTICA MILITARE	SMAM	n.p	n.p	n.p	n.p	n.p	n.p	2,00
18	ORTANOVA	TRONFO	CODPU	9,70	2,30	21,20	81,10	35,00	100,00	16,80
19	PETRANOCORVINO	TORRETTA	CODPU	10,00	3,10	21,80	79,60	37,00	100,00	5,40
20	ROGNANO GARGANICO	VILLANOVA	CODPU	9,40	-0,70	21,80	75,10	33,00	100,00	2,40
21	RODIGARGANICO	SANTA LUCIA	CODPU	9,70	5,50	19,60	77,40	32,00	100,00	12,60
22	SAN FERDINANDO D.P.	LA PERA DIBASSO	CODPU	8,50	0,80	22,30	78,70	23,00	100,00	13,20
23	SANGUANNARDO	MATINE-CARNE SALATA	CODPU	10,20	2,80	22,50	68,70	32,00	97,00	3,40
24	SANGUANNARDO	QUERCA COPPE	CODPU	8,40	3,40	18,70	78,00	34,00	100,00	6,60
25	SAN SEVERO	CASA LORDA	CODPU	9,20	1,50	17,50	78,60	30,00	100,00	4,60
26	SANNICANDROGGIO	DONNUNZIO E CAVALLO	CODPU	10,10	5,10	19,80	83,30	36,00	100,00	25,00
27	SANT'AGATA DI PUGLIA	PALOMBARA	CODPU	8,30	1,60	18,10	79,40	33,00	99,00	0,00
28	SERRACAPRIOLA	CAVATTA	CODPU	9,00	0,80	21,40	81,60	33,00	100,00	5,20
29	TORREAGGIRE	SELVA DELLE GROTTI	CODPU	9,40	3,20	22,20	80,40	37,00	100,00	18,60
30	TROIA	GARDNETTO	CODPU	8,50	0,80	19,40	79,40	35,00	100,00	14,80
31	TROIA	SERRA DEIBSI	CODPU	9,00	4,90	16,80	82,40	37,00	100,00	10,60
32	VESTE	MANDRONE	CODPU	9,60	4,20	20,50	81,10	31,00	100,00	4,80
33	ZAPPONETA	RMOLI	CODPU	7,70	1,30	18,40	77,60	35,00	96,00	6,00
34	TRINITAPOLI	AZ.AGR.DEGNO	CON.BONF.	8,71	1,70	19,65	81,84	39,70	99,73	13,00
35	STORNARA	Scuola Media Comunale	CON.BONF.	9,21	3,79	22,20	80,24	36,98	99,73	17,00
36	CANDELA	AZ.AGR.DESTEFANO	CON.BONF.	5,97	-1,50	18,38	76,43	33,82	95,76	14,00
37	LUCERA	AZ.AGR.DIGDUNE	CON.BONF.	8,18	0,97	21,03	81,43	35,84	99,71	8,50
38	APRILENA (C.da M.omba)	AZ.AGR.CEARS.	CON.BONF.	8,05	1,83	18,35	86,77	40,65	100,00	14,50
39	LESNA	AZ.AGR.BEVERE	CON.BONF.	6,79	-0,29	17,64	87,13	43,26	100,00	14,50
40	FOGGIA (Loc.Apinova)	AZ.AGR.GALLI	CON.BONF.	7,64	1,52	18,15	83,36	35,07	100,00	4,50
41	LUCERA	AZ.AGR.MANO	CON.BONF.	8,96	1,80	21,70	84,45	36,82	100,00	8,50
42	CERIGNOLA	AZ.AGR.TORRICELLI	CON.BONF.	8,90	0,91	21,89	86,74	32,21	100,00	21,75
43	CASTELNUOVO DELLA D.	AZ.AGR.VANNELLA	CON.BONF.	7,67	0,85	22,26	82,26	30,52	100,00	14,00
44	FOGGIA (Bgo Cervano)	AZ.AGR.MAZZARELLI	CON.BONF.	8,82	1,74	20,79	82,75	37,89	99,73	17,00
45	BICCARI	AZ.AGR.TOZZI	CON.BONF.	8,93	3,04	20,68	79,78	41,76	100,00	15,00
46	ASCOLISATRANO	AZ.AGR.NOVELLO	CON.BONF.	9,14	2,03	20,90	80,68	40,20	100,00	25,00
47	TORREAGGIRE	AZ.AGR.DIANNI	CON.BONF.	8,52	2,36	22,01	75,71	33,81	94,79	9,50
48	FOGGIA (Loc.Tamarcibla)	AZ.AGR.FLLIZERILLO	CON.BONF.	9,03	1,74	21,42	80,57	36,44	100,00	10,75

Dati rilevati dalle stazioni meteorologiche della Rete Regionale e Provinciale dell'ASSOCODPU, del Consorzio per la Bonifica della Capitanata e dell'Aeronautica Militare Italiana.

OLIVO



SITUAZIONE FENOLOGICA:

Riposo vegetativo.

SITUAZIONE FITOSANITARIA:

PROGRAMMA DI DIFESA:

Durante le operazioni di potatura vanno eliminate le parti attaccate da parassiti che possono essere fonte di inoculo avendo poi cura di distruggere il materiale di risulta. Effettuare la "slupatura" eliminando tutte le parti interessate dalle "carie". I tagli effettuati dovranno essere opportunamente disinfettati con composti rameici o cicatrizzanti. In presenza di Fumaggine, il cui fattore predisponente è riconducibile alla melata escreta dalla cocciniglia mezzo grano di pepe, si consiglia di favorire l'arieggiamento ed il soleggiamento della chioma con adeguate potature, migliorando le condizioni vegetative della pianta e creando le condizioni sfavorevoli allo sviluppo della cocciniglia. Nelle zone dove l'Occhio di pavone è presente e per le cultivar sensibili alle infezioni di questo fungo, prima della ripresa vegetativa, va effettuato un intervento con prodotti rameici al fine di favorire la caduta delle foglie infette e ottenere un abbassamento dell'inoculo.

VITE

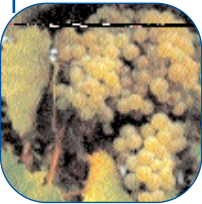

SITUAZIONE FENOLOGICA:

Riposo vegetativo.

SITUAZIONE FITOSANITARIA:

Esito di avversità parassitarie.

PROGRAMMA DI DIFESA:

Si consiglia di asportare le viti fortemente attaccate da mal dell'esca. Gli attrezzi da taglio vanno accuratamente disinfettati per evitare la diffusione della malattia. Durante la potatura eliminare il più possibile i tralci colpiti da escoriosi, il materiale di risulta va allontanato e distrutto.

PESCO



SITUAZIONE FENOLOGICA:

Riposo vegetativo - inizio ingrossamento gemme.

SITUAZIONE FITOSANITARIA:

Esito di avversità parassitarie.

PROGRAMMA DI DIFESA:

Si ricorda che durante la potatura è indispensabile pulire le piante con presenza di esiti di malattie, allontanando e distruggendo poi il materiale di risulta. Prima dell'ingrossamento delle gemme, contro la bolla e il corineo, può essere programmato un trattamento preventivo con prodotti specifici (dodina, thiram, ziram, prodotti rameici, ditianon).

GRANO DURO**SITUAZIONE FENOLOGICA:**

Fine accostamento - levata.
Terza foglia vera (sub appennino dauno).

SITUAZIONE FITOSANITARIA:

Si notano, in alcune zone, ingiallimenti causati da ristagno idrico.

PROGRAMMA DI DIFESA:

Valutare l'opportunità di effettuare il diserbo in base allo sviluppo della coltura e delle infestanti.

CAVOLO a infiorescenza**SITUAZIONE FENOLOGICA:**

Raccolta.

SITUAZIONE FITOSANITARIA:

Presenza sporadica di marciumi

PROGRAMMA DI DIFESA:

Nessun trattamento.

CARCIOFO**SITUAZIONE FENOLOGICA:**

Formazione capolini - raccolta.

SITUAZIONE FITOSANITARIA:

Danni da gelo e da arvicole

PROGRAMMA DI DIFESA:

Contro i topi di campagna utilizzare esche già confezionate in bustine pronte per l'uso collocandole in prossimità dei fori di uscita delle gallerie e nascoste alla vista degli uccelli.

BARBABIETOLA**SITUAZIONE FENOLOGICA:**

6 - 8 foglie vere.

SITUAZIONE FITOSANITARIA:

Nessun problema di rilievo.

PROGRAMMA DI DIFESA:

Nessun trattamento.

N.B.: PER TUTTE LE COLTURE CHE SONO PROSSIME ALLA RACCOLTA, SI POSSONO EFFETTUARE INTERVENTI SEMPRE CHE SIA POSSIBILE RISPETTARE RIGOROSAMENTE I TEMPI DI CARENZA DELLE SOSTANZE ATTIVE DA UTILIZZARE.



A TUTTI I PRODUTTORI AGRICOLI ASSOCIATI

IL CONSORZIO DI DIFESA DI FOGGIA
FORNISCE GRATUITAMENTE
"IL SERVIZIO DI VERIFICA FUNZIONALE E
REGOLAZIONE (TARATURA) DELLE
MACCHINE IRRORATRICI A BARRA ORIZZONTALE
E PER VIGNETO ALLEVATO A TENDONE"

*La direttiva europea sull'uso sostenibile dei pesticidi
(Dir 2009/128/Ce) prevede che il
controllo funzionale e regolazione (TARATURA) delle irroratrici
divenga **OBBLIGATORIO a partire dal 2014**
su tutto il **TERRITORIO EUROPEO.***

Servizio Regionale per la Verifica funzionale e la regolazione (Taratura) delle Macchine Irroratrici

ASSOCIAZIONE REGIONALE CONSORZI DI DIFESA DELLA PUGLIA

Via Devitofrancesco, 2/N, 25- 70124 BARI
Tel. 080/5429693 Fax. 080/5474700

CONSORZIO DI DIFESA DI BARI - C.O.P.

Via T. Casale, 27/D - 70123 Bari
Tel. 080/5744733 Fax. 080/5277342

CONSORZIO DI DIFESA DI BRINDISI - C.O.P.

Via T. Pisana, 96 - 72100 Brindisi
Tel. 0831/517140 Fax. 0831/511306

CONSORZIO DI DIFESA DI FOGGIA - C.O.P.

P.zza Padre Pio Nuovo Palazzo Caccavo, B
71121 Foggia - Direzione 0881/634143
C.O.P. Tel. 0881/636418 Fax. 0881/666832

CONSORZIO DI DIFESA DI LECCE - C.O.P.

Via Zara n. 2 Rione Castromediano- 73100 Lecce
Tel. 0832/232134 Fax. 0832/232148

CONSORZIO DI DIFESA DI TARANTO - C.O.P.

Via Gen. Messina, 68 Taranto
Tel. 099/4773430 Fax. 099/4773432

C O D I F O

NOTIZIARIO AGROMETEOROLOGICO E FITOSANITARIO
SETTIMANALE DELLA PROVINCIA DI FOGGIA

FITOPATOLOGIA a cura di:

- Dott. Ciriaco M. Rosaria - Consorzio di Difesa
- Dott. Soldo Pietro - Consorzio Bonifica Capit.
- Dott. Podda Pinuccia - U.P.A. Foggia
- Dott. Ferrandino Pasquale - BETA Foggia

METEOROLOGIA a cura del C.E.D. ASSOCODIPU

STAMPA: realizzato in proprio

La realizzazione parziale o totale dei testi, dei dati e delle illustrazioni è vietata a termini di legge. E' consentita la riproduzione solo citando la fonte e previa autorizzazione scritta.

CONSORZIO DI DIFESA DI FOGGIA - COP

Piazza Padre Pio, 9 - 71121 Foggia
Tel. 0881/636418 Fax. 0881/666832

www.codifo.it

www.agrometeopuglia.it

e-mail:

copfoggia.codifo@agrometeopuglia.it

info@codifo.it