

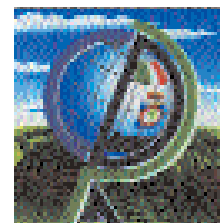

NOTIZIARIO

AGROMETEOROLOGICO & FITOSANITARIO



SETTIMANALE DI ASSISTENZA TECNICA E DI DIVULGAZIONE DEI CONSORZI DI DIFESA DELLA PUGLIA

In collaborazione con: Assessorato Risorse Agroalimentari della Regione Puglia, Osservatorio Fitosanitario Regionale, Ufficio Provinciale Agricoltura Foggia, Consorzio di Bonifica della Capitanata, BETA Foggia.



Su informazioni: Rete Agrometeorologica Regione Puglia, Servizio Meteorologico Aeronautica Militare, Servizio Informativo Agricolo Nazionale.

N. 10 Anno XXVI

07 - 13 Marzo 2012



Sommario

Meteorologia

Situazione e previsione

2

Dati previsti e Climatologia
provincia di Foggia

3

Fitopatologia

provincia di Foggia

4

Informazioni

6

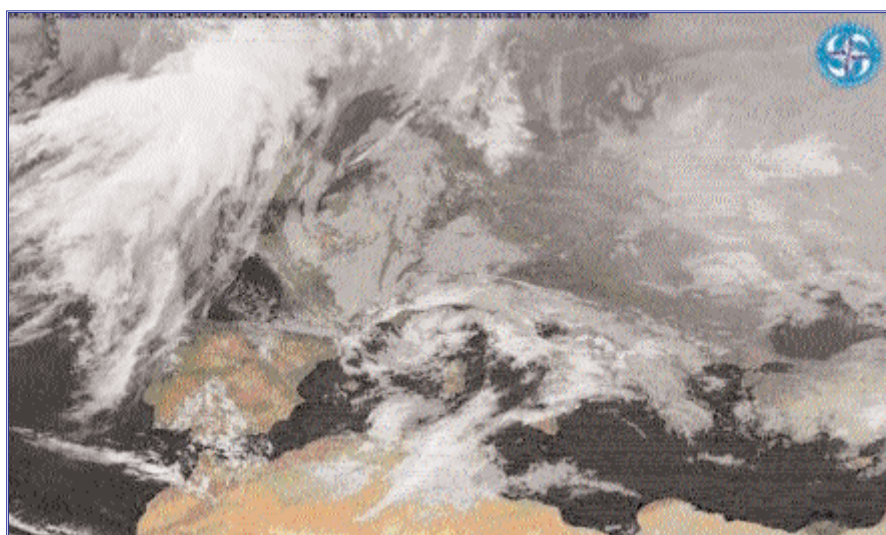

Consorzio di Difesa di Foggia

C.O.P. - P.zza Padre Pio, 9
71121 FOGGIA

Tel. 0881/636418 Fax. 0881/666832

www.codifo.it

www.agrometeopuglia.it

e-mail:

copfoggia.codifo@agrometeopuglia.it

info@codifo.it

SITUAZIONE PREVISTA SULL'EUROPA



IMMAGINE METEOSAT del 06.03.2012



Il Mediterraneo centro occidentale è interessato da una circolazione depressionaria che determina condizioni di tempo instabile specialmente sulle regioni centro-meridionali italiane. Nella giornata di giovedì una nuova depressione di origine atlantica si approfondirà in prossimità delle due isole maggiori determinando ancora condizioni di maltempo che perdureranno almeno sino a tutto sabato. Al seguito di quest'ultima circolazione depressionaria l'anticiclone delle Azzorre tornerà a rinvigorirsi e ad estendere la sua influenza su gran parte del Mediterraneo centrale e l'Italia.

PREVISIONE DAL 07.03 AL 09.03.2012

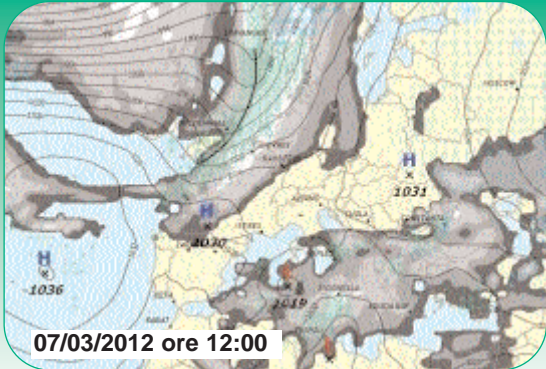
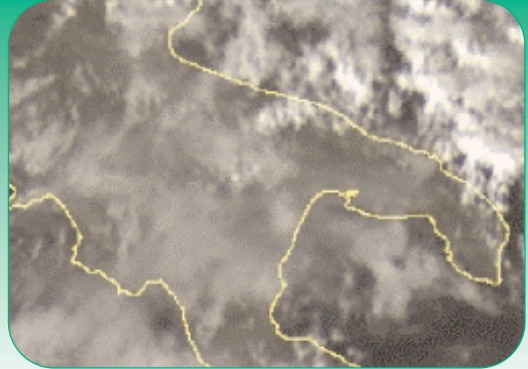
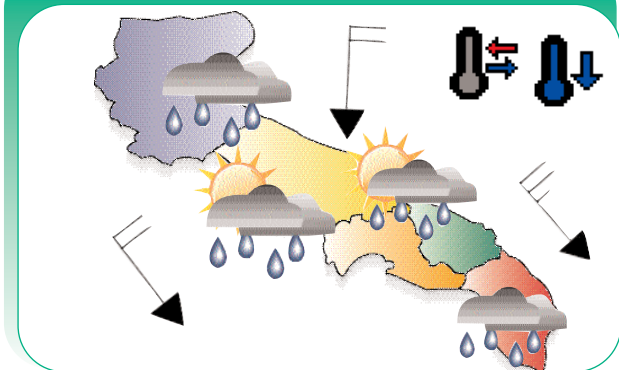

PREVISIONE DAL 10 AL 11.03.2012

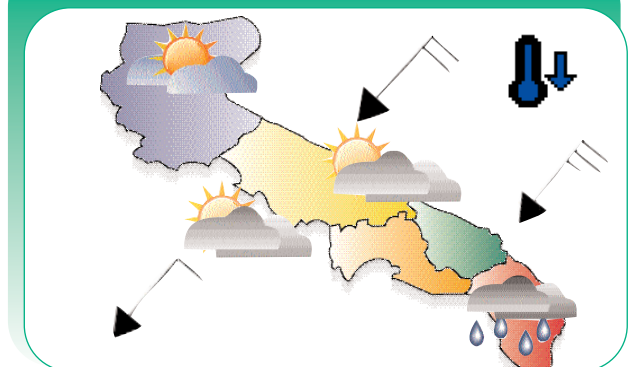

Mercoledì

07

Cielo con nuvolosità più compatta sui settori garganico e salentino con rovesci e qualche temporale. Durante le ore pomeridiane aumento delle nubi anche altrove con associate precipitazioni.

Temperature in diminuzione, specie nei valori minimi. **Venti** da deboli a moderati in prevalenza da nord-est.

Giovedì

08

Cielo da molto nuvoloso a coperto con precipitazioni diffuse ed anche a carattere di rovescio.

Temperature in diminuzione nei valori minimi nella Puglia settentrionale ed in aumento nella Puglia meridionale. Stazionarie le massime. **Venti** deboli o moderati settentrionali.

Venerdì

09

Cielo da nuvoloso a molto nuvoloso con precipitazioni anche a carattere di rovescio.

Temperature stazionarie o in lieve diminuzione.

Venti deboli o moderati settentrionali, tendenti a rinforzare nella seconda parte della giornata.

Sabato

10

Cielo irregolarmente nuvoloso con addensamenti più intensi associati a locali brevi precipitazioni.

Temperature senza variazioni di rilievo.

Venti moderati da nord nord-est con temporanei rinforzi.

Domenica

11

Cielo nuvolosità in temporanea attenuazione in mattinata. Nel pomeriggio addensamenti nuvolosi potranno essere ancora associati a brevi e locali precipitazioni.

Temperature in lieve diminuzione specie nei valori minimi.

Venti moderati o forti da nord-est.

Tendenza per Lunedì 12 e Martedì 13

Condizioni di tempo in deciso miglioramento con cielo prevalentemente sereno e temperature in aumento.

DATI PREVISTI Dal 07.03 al 11.03.2012

DATA	CIELO		VENTO			TEMP.		UMID.		FENOMENI		PREC
	ORE 00:00	ORE 12:00	dd	ORE 00:00	ORE 12:00	min	max	min	max	TIPO	%	
FOGGIA AMENDOLA												
7-mar	Nuvoloso	Molto nuvoloso	NW	Debole	Moderato	5,0	10,0	80	95	Pioggia	90	5,0
8-mar	Coperto	Coperto	NE	Debole	Moderato	2,0	10,0	70	95	Pioggia	80	12,0
9-mar	Molto nuvoloso	Nuvoloso	NW	Moderato	Moderato	7,0	9,0	65	95	Pioggia	40	4,0
10-mar	Nuvoloso	Nuvoloso	NW	Moderato	Moderato	7,0	10,0	60	80			
11-mar	Nuvoloso	Poco nuvoloso	NW	Moderato	Moderato	5,0	11,0	55	85			

DATI RILEVATI DAL 27-02-2012 AL 04-03-2012

	COMUNE	LOCALITÀ AZIENDA	RETE	TEMPERATURA °C			UMIDITÀ %			PREC. mm
				MED	MIN	MAX	MED	MIN	MAX	
1	ALBERONA	SERRONE	CODPU	10,50	1,20	21,10	56,10	33,00	84,00	0,40
2	APRILENA	CANALE	CODPU	11,10	2,30	22,40	79,60	27,00	100,00	0,00
3	ASCOLISATRANO	BESCIULETO	CODPU	9,50	0,30	20,10	64,60	37,00	100,00	0,00
4	ASCOLISATRANO	PALAZZO PICCOLO	CODPU	10,50	-1,40	22,30	56,60	28,00	87,00	0,20
5	CARLANTINO	CAMPOLASANTO VECCHIO	CODPU	8,10	0,50	18,50	73,60	35,00	100,00	0,00
6	CARPINO	ARDIA	CODPU	9,40	0,70	20,30	67,10	30,00	100,00	0,00
7	CERIGNOLA	TAVOLETTA	CODPU	10,40	-0,50	22,60	69,00	33,00	100,00	0,00
8	CERIGNOLA	TRESSANTI	CODPU	10,80	0,50	23,00	69,70	31,00	100,00	0,00
9	FOGGIA	BORGO LA ROCCA	CODPU	9,20	-1,10	21,50	63,70	27,00	92,00	0,00
10	FOGGIA	COPPA D'ORO	CODPU	10,30	0,10	21,80	68,10	35,00	100,00	0,00
11	FOGGIA	AMENDOLA	SMAM	n.p.	n.p.	n.p.	n.p.	n.p.	n.p.	n.p.
12	FOGGIA	LA PESCA	CODPU	11,40	1,20	23,70	63,30	29,00	96,00	0,00
13	FOGGIA	MONTEROZZI	CODPU	10,00	-0,90	23,20	66,70	29,00	100,00	0,00
14	LESNA	RIPALTA	CODPU	11,60	4,00	21,70	66,60	27,00	100,00	0,20
15	LUCERA	SANTA LUCIA	CODPU	10,40	0,80	22,40	67,00	34,00	100,00	0,20
16	MANFREDONA	DAUNARBI	CODPU	10,10	-0,10	22,50	64,90	22,00	100,00	0,00
17	M.S. ANGELO	AERONAUTICA MILITARE	SMAM	6,20	-1,20	14,60	54,30	23,00	95,00	0,00
18	ORTANOVA	TRONFO	CODPU	11,10	0,60	23,90	66,70	30,00	100,00	0,00
19	PETRANOCORVINO	TORRETTA	CODPU	12,00	2,80	23,40	62,40	36,00	100,00	0,00
20	ROGNANO GARGANICO	VILLANOVA	CODPU	10,40	-0,40	22,50	62,60	20,00	99,00	0,00
21	RODIGARANO	SANTA LUCIA	CODPU	10,70	5,60	20,10	63,40	29,00	100,00	0,00
22	SAN FERDINANDO DI P.	LA PERA DIBASSO	CODPU	10,10	0,60	22,80	58,10	15,00	100,00	0,00
23	SANGUINETTO	MATINE-CARNE SALATA	CODPU	11,30	2,00	23,90	55,00	20,00	92,00	0,00
24	SANGUINETTO	QUERCA COPPE	CODPU	9,30	1,50	18,60	62,90	30,00	100,00	0,00
25	SAN SEVERO	CASA LORDA	CODPU	10,40	1,00	22,90	64,60	26,00	100,00	0,20
26	SANNICANDRO G.	DONNUNZIO E CAVALLO	CODPU	11,20	4,70	21,80	68,60	30,00	100,00	0,00
27	SANT'AGATA DI PUGLIA	PALOMBARA	CODPU	9,90	0,30	18,70	65,60	34,00	88,00	n.p.
28	SERRACAPRIOLA	CAVATTA	CODPU	10,80	1,50	22,30	67,30	32,00	100,00	0,00
29	TORREAGGIRE	SELVA DELLE GROTTI	CODPU	11,30	2,70	22,60	64,60	35,00	98,00	0,00
30	TROIA	GARDNETTO	CODPU	10,40	-0,70	22,50	62,00	30,00	98,00	0,00
31	TROIA	SERRA DEIBSI	CODPU	10,40	2,30	22,10	67,30	37,00	99,00	0,00
32	VESTE	MANDRONE	CODPU	11,00	4,20	20,70	64,70	33,00	100,00	0,00
33	ZAPPONETA	RMOLI	CODPU	8,80	-0,80	22,60	63,70	30,00	93,00	0,00
34	TRINITAPOLI	AZ. AGR. DEGNO	CON.BONF.	10,07	0,42	21,61	66,30	36,20	99,38	0,00
35	STORNARA	Scuola Media Comunale	CON.BONF.	10,67	1,29	21,73	63,98	35,79	99,59	0,50
36	CANDELA	AZ. AGR. D. STEFANO	CON.BONF.	7,67	-3,39	19,97	60,01	32,60	90,57	0,50
37	LUCERA	AZ. AGR. D. IGDOVINE	CON.BONF.	9,54	-0,55	21,70	65,63	32,00	99,70	0,00
38	APRILENA (C.da M.omba)	AZ. AGR. C. EARS.	CON.BONF.	9,62	-0,59	19,73	72,17	36,05	99,73	0,00
39	LESNA	AZ. AGR. BEVERE	CON.BONF.	8,53	-0,70	19,20	73,68	34,31	100,00	0,00
40	FOGGIA (Loc. Arpinova)	AZ. AGR. GALLI	CON.BONF.	8,90	-0,76	19,95	67,15	31,89	100,00	0,25
41	LUCERA	AZ. AGR. M. ANO	CON.BONF.	10,07	0,24	21,79	64,44	28,29	100,00	0,00
42	CERIGNOLA	AZ. AGR. TORRICELLI	CON.BONF.	10,21	-0,92	23,52	69,87	31,89	100,00	0,25
43	CASTELNUOVO DELLA D.	AZ. AGR. VANNELLA	CON.BONF.	9,28	-0,18	22,89	57,55	23,65	94,89	5,00
44	FOGGIA (Bgo Cervano)	AZ. AGR. MAZZARELLI	CON.BONF.	10,29	-0,29	21,84	66,29	29,84	99,57	1,75
45	BICCARI	AZ. AGR. TOZZI	CON.BONF.	10,72	0,47	21,78	62,22	39,28	98,15	0,00
46	ASCOLISATRANO	AZ. AGR. NOVELLO	CON.BONF.	10,94	1,55	22,52	64,31	37,65	92,07	0,00
47	TORREAGGIRE	AZ. AGR. DIANNI	CON.BONF.	10,58	2,03	22,15	59,83	28,50	95,59	0,00
48	FOGGIA (Loc. Tamarcibla)	AZ. AGR. F. LLIZERILLO	CON.BONF.	10,70	2,31	22,17	63,81	32,68	99,92	0,00

Dati rilevati dalle stazioni meteorologiche della Rete Regionale e Provinciale dell'ASSOCODPU, del Consorzio per la Bonifica della Capitanata e dell'Aeronautica Militare Italiana.

OLIVO



SITUAZIONE FENOLOGICA:

Riposo vegetativo - inizio ripresa vegetativa (Gargano e sud provincia).

SITUAZIONE FITOSANITARIA:

Occhio di pavone.

PROGRAMMA DI DIFESA:

Durante le operazioni di potatura vanno eliminate le parti attaccate da parassiti che possono essere fonte di inoculo avendo poi cura di distruggere il materiale di risulta. Effettuare la "slupatura" eliminando tutte le parti interessate dalle "carie". I tagli effettuati dovranno essere opportunamente disinfettati con composti rameici o cicatrizzanti. In presenza di Fumaggine, il cui fattore predisponente è riconducibile alla melata escreta dalla cocciniglia mezzo grano di pepe, si consiglia di favorire l'arieggiamento ed il soleggiamento della chioma con adeguate potature, migliorando le condizioni vegetative della pianta e creando le condizioni sfavorevoli allo sviluppo della cocciniglia. Nelle zone dove l'Occhio di pavone è presente e per le cultivar sensibili alle infezioni di questo fungo, prima della ripresa vegetativa, va effettuato un intervento con prodotti rameici al fine di favorire la caduta delle foglie infette e ottenere un abbassamento dell'inoculo.

VITE

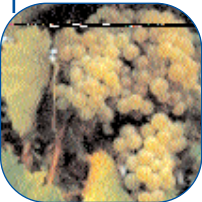

SITUAZIONE FENOLOGICA:

Riposo vegetativo - gemma cotonosa.

SITUAZIONE FITOSANITARIA:

Esito di avversità parassitarie.

PROGRAMMA DI DIFESA:

Nessun trattamento. Nel corso della potatura eliminare le parti infette da mal dell'esca o escoriosi, il materiale di risulta va allontanato e distrutto.

PESCO



SITUAZIONE FENOLOGICA:

Ingrossamento gemme - inizio Bottoni rosa.

SITUAZIONE FITOSANITARIA:

Esito di avversità parassitarie.

PROGRAMMA DI DIFESA:

Durante la potatura è indispensabile pulire le piante con presenza di esiti di malattie, allontanando e distruggendo poi il materiale di risulta. Se non è stato ancora effettuato, il trattamento contro la bolla e il corineo, prima dell'ingrossamento delle gemme, intervenire tempestivamente impiegando dodina, thiram, ziram, prodotti rameici, ditianon. Nei confronti degli afidi, all'inizio della fase di "bottoni rosa", impiegare imidacloprid, thiamethoxam, acetamiprid, clotianidim, pime-trozine, fluralinate, flonicamid.

GRANO DURO**SITUAZIONE FENOLOGICA:**

Fine accestimento - levata.
Accestimento (sub appennino dauno).

SITUAZIONE FITOSANITARIA:**PROGRAMMA DI DIFESA:**

Valutare l'opportunità di effettuare il diserbo in base allo sviluppo della coltura e delle infestanti.

CAVOLO a infiorescenza**SITUAZIONE FENOLOGICA:**

Raccolta.

SITUAZIONE FITOSANITARIA:

Presenza sporadica di marciumi.

PROGRAMMA DI DIFESA:

Nessun trattamento.

CARCIOFO**SITUAZIONE FENOLOGICA:**

Formazione capolini - raccolta.

SITUAZIONE FITOSANITARIA:

Danni da arvicole.

PROGRAMMA DI DIFESA:

Contro i topi di campagna utilizzare esche già confezionate in bustine pronte per l'uso collocandole in prossimità dei fori di uscita delle gallerie e nascoste alla vista degli uccelli.

BARBABIETOLA**SITUAZIONE FENOLOGICA:**

8 - 10 foglie vere.

SITUAZIONE FITOSANITARIA:

Nessun problema di rilievo.

PROGRAMMA DI DIFESA:

Nessun trattamento.

N.B.: PER TUTTE LE COLTURE CHE SONO PROSSIME ALLA RACCOLTA, SI POSSONO EFFETTUARE INTERVENTI SEMPRE CHE SIA POSSIBILE RISPETTARE RIGOROSAMENTE I TEMPI DI CARENZA DELLE SOSTANZE ATTIVE DA UTILIZZARE.



A TUTTI I PRODUTTORI AGRICOLI ASSOCIATI

IL CONSORZIO DI DIFESA DI FOGGIA
FORNISCE GRATUITAMENTE
"IL SERVIZIO DI VERIFICA FUNZIONALE E
REGOLAZIONE (TARATURA) DELLE
MACCHINE IRRORATRICI A BARRA ORIZZONTALE
E PER VIGNETO ALLEVATO A TENDONE"

*La direttiva europea sull'uso sostenibile dei pesticidi
(Dir 2009/128/Ce) prevede che il
controllo funzionale e regolazione (TARATURA) delle irroratrici
divenga **OBBLIGATORIO a partire dal 2014**
su tutto il **TERRITORIO EUROPEO.***

Servizio Regionale per la Verifica funzionale e la regolazione (Taratura) delle Macchine Irroratrici

ASSOCIAZIONE REGIONALE CONSORZI DI DIFESA DELLA PUGLIA

Via Devitofrancesco, 2/N, 25- 70124 BARI
Tel. 080/5429693 Fax. 080/5474700

CONSORZIO DI DIFESA DI BARI - C.O.P.

Via T. Casale, 27/D - 70123 Bari
Tel. 080/5744733 Fax. 080/5277342

CONSORZIO DI DIFESA DI BRINDISI - C.O.P.

Via T. Pisana, 96 - 72100 Brindisi
Tel. 0831/517140 Fax. 0831/511306

CONSORZIO DI DIFESA DI FOGGIA - C.O.P.

P.zza Padre Pio Nuovo Palazzo Caccavo, B
71121 Foggia - Direzione 0881/634143
C.O.P. Tel. 0881/636418 Fax. 0881/666832

CONSORZIO DI DIFESA DI LECCE - C.O.P.

Via Zara n. 2 Rione Castromediano- 73100 Lecce
Tel. 0832/232134 Fax. 0832/232148

CONSORZIO DI DIFESA DI TARANTO - C.O.P.

Via Gen. Messina, 68 Taranto
Tel. 099/4773430 Fax. 099/4773432

C O D I F O

NOTIZIARIO AGROMETEOROLOGICO E FITOSANITARIO
SETTIMANALE DELLA PROVINCIA DI FOGGIA

FITOPATOLOGIA a cura di:

- Dott. Ciriaco M. Rosaria - Consorzio di Difesa
- Dott. Soldo Pietro - Consorzio Bonifica Capit.
- Dott. Podda Pinuccia - U.P.A. Foggia
- Dott. Ferrandino Pasquale - BETA Foggia

METEOROLOGIA a cura del C.E.D. ASSOCODIPU

STAMPA: realizzato in proprio

La realizzazione parziale o totale dei testi, dei dati e delle illustrazioni è vietata a termini di legge. E' consentita la riproduzione solo citando la fonte e previa autorizzazione scritta.

CONSORZIO DI DIFESA DI FOGGIA - COP

Piazza Padre Pio, 9 - 71121 Foggia
Tel. 0881/636418 Fax. 0881/666832

www.codifo.it

www.agrometeopuglia.it

e-mail:

copfoggia.codifo@agrometeopuglia.it

info@codifo.it