

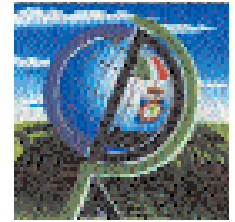

NOTIZIARIO

AGROMETEOROLOGICO & FITOSANITARIO



SETTIMANALE DI ASSISTENZA TECNICA E DI DIVULGAZIONE DEI CONSORZI DI DIFESA DELLA PUGLIA

In collaborazione con: Assessorato Risorse Agroalimentari della Regione Puglia, Osservatorio Fitosanitario Regionale, Ufficio Provinciale Agricoltura Foggia, Consorzio di Bonifica della Capitanata, BETA Foggia.



Su informazioni: Rete Agrometeorologica Regione Puglia, Servizio Meteorologico Aeronautica Militare, Servizio Informativo Agricolo Nazionale.

N. 11 Anno XXVI

14 - 20 Marzo 2012



Sommario

- 2 **Meteorologia**
Situazione e previsione
- 3 **Dati previsti e Climatologia**
provincia di Foggia
- 4 **Fitopatologia**
provincia di Foggia
- 6 **Informazioni**



Consorzio di Difesa di Foggia

C.O.P - P.zza Padre Pio, 9
71121 FOGGIA

Tel. 0881/636418 Fax. 0881/666832

www.codifo.it

www.agrometeopuglia.it

e-mail:

copfoggia.codifo@agrometeopuglia.it

info@codifo.it

SITUAZIONE PREVISTA SULL'EUROPA



IMMAGINE METEOSAT del 13.03.2012



Il campo di bassa pressione che nei giorni scorsi ha interessato le regioni meridionali si è spostato definitivamente verso levante, consentendo un miglioramento del tempo. Nei prossimi giorni la nostra penisola continuerà ad essere interessata dal campo di alta pressione delle Azzore, che apporterà condizioni di tempo stabile e soleggiato su tutte le regioni con ulteriore aumento delle temperature. Per l'inizio della prossima settimana si prevede l'avvicinamento di una perturbazione Atlantica che interesserà le regioni settentrionali, mentre le regioni centro-meridionali continueranno essere interessate dal campo di alta pressione con tempo stabile e soleggiato.

PREVISIONE PER IL 14.03.2012

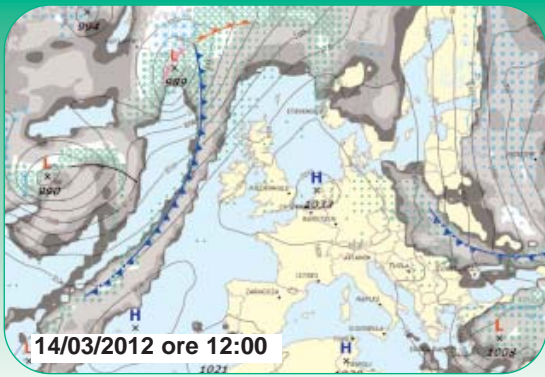
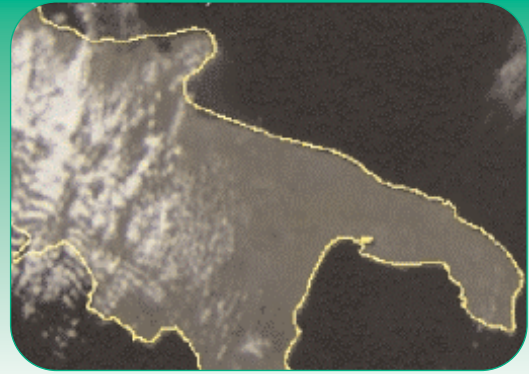
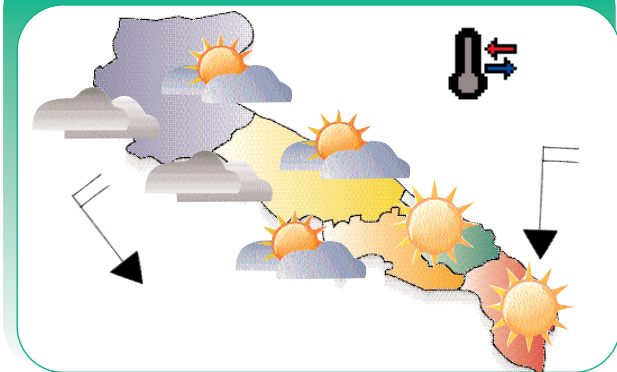

PREVISIONE DAL 15 AL 18.03.2012

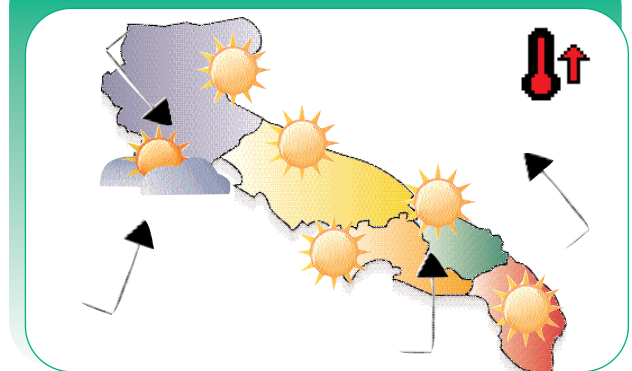

Mercoledì

14

Cielo variabile con annuvolamenti più intensi al mattino. Sereno o poco nuvoloso nella seconda parte della giornata.
Temperature in lieve diminuzione le minime, in aumento le massime.
Venti da moderati a debole da nord nord-ovest.

Giovedì

15

Cielo sereno o poco nuvoloso.
Temperature in aumento.
Venti deboli o localmente moderati settentrionali.

Venerdì

16

Cielo generalmente sereno.
Temperature in ulteriore aumento.
Venti deboli da nord-ovest.

Sabato

17

Cielo sereno o poco nuvoloso con foschie nelle ore più fredde sul Salento.
Temperature senza variazioni di rilievo.
Venti deboli dai quadranti meridionali.

Domenica

18

Cielo sereno o poco nuvoloso con foschie dense nelle ore più fredde della giornata.
Temperature stazionarie con valori diurni miti.
Venti deboli dai quadranti meridionali.

Tendenza per Lunedì 19 e Martedì 20

Condizioni di tempo stabile e soleggiato.

DATI PREVISTI Dal 14.03 al 18.03.2012

DATA	CIELO		VENTO			TEMP.		UMID.		FENOMENI		PREC
	ORE 00:00	ORE 12:00	dd	ORE 00:00	ORE 12:00	min	max	min	max	TIPO	%	
FOGGIA AMENDOLA												
14-mar	Poco nuvoloso	Poco nuvoloso	NW	Moderato	Debole	3,0	15,0	30	80			
15-mar	Poco nuvoloso	Sereno	NW	Debole	Debole	4,0	18,0	30	85			
16-mar	Sereno	Sereno	E	Debole	Debole	4,0	18,0	35	85			
17-mar	Sereno	Sereno	SE	Calma	Debole	5,0	19,0	35	90			
18-mar	Sereno	Poco nuvoloso	SE	Debole	Debole	5,0	19,0	40	90			

DATI RILEVATI DAL 03-03-2012 AL 11-03-2012

	COMUNE	LOCALITÀ AZIENDA	RETE	TEMPERATURA °C			UMIDITÀ %			PREC. mm
				MED	MIN	MAX	MED	MIN	MAX	
1	ALBERONA	SERRONE	CODPU	7,10	4,00	14,50	78,40	47,00	100,00	27,70
2	APRICENA	CANALE	CODPU	8,90	1,80	17,20	85,40	46,00	100,00	27,90
3	ASCOLISATRANO	BESCIULETO	CODPU	7,00	3,40	14,80	87,60	52,00	100,00	54,90
4	ASCOLISATRANO	PALAZZO PICCOLO	CODPU	8,20	2,70	16,70	74,60	44,00	92,00	44,90
5	CARLANTINO	CAMPO SANTO VECCHIO	CODPU	5,20	1,90	12,70	92,70	47,00	100,00	17,00
6	CARPINO	ARDIA	CODPU	8,20	4,40	15,40	87,60	51,00	100,00	64,50
7	CERIGNOLA	TAVOLETTA	CODPU	8,90	3,10	18,10	89,60	50,00	100,00	50,90
8	CERIGNOLA	TRESSANTI	CODPU	9,50	3,40	18,40	88,30	47,00	100,00	28,90
9	FOGGIA	BORGO LA ROCCA	CODPU	8,40	2,40	17,40	78,10	43,00	95,00	19,80
10	FOGGIA	COPPA D'ORO	CODPU	8,70	2,60	17,60	85,00	47,00	100,00	35,90
11	FOGGIA	AMENDOLA	SMAM	n.p.	n.p.	n.p.	n.p.	n.p.	n.p.	n.p.
12	FOGGIA	LA PESCA	CODPU	9,70	4,30	18,80	82,70	41,00	100,00	21,90
13	FOGGIA	MONTEROZZI	CODPU	8,70	2,40	18,70	83,90	43,00	100,00	22,80
14	LESNA	RIPALTA	CODPU	9,70	6,20	16,70	83,70	45,00	100,00	19,70
15	LUCERA	SANTA LUCIA	CODPU	8,40	3,80	17,20	84,90	48,00	100,00	29,50
16	MANFREDONA	DAUNARBI	CODPU	9,90	1,60	16,20	82,40	34,00	100,00	17,20
17	M.S. ANGELO	AERONAUTICA MILITARE	SMAM	4,10	1,60	9,40	84,60	54,00	100,00	47,80
18	ORTANOVA	TRONFO	CODPU	10,50	5,20	23,50	86,40	44,00	100,00	37,30
19	PETRANOCORVINO	TORRETTA	CODPU	n.p.	n.p.	n.p.	n.p.	n.p.	n.p.	n.p.
20	REGNANO GARGANICO	VILLANOVA	CODPU	10,00	1,60	17,50	75,40	40,00	100,00	18,00
21	RODIGARGANICO	SANTA LUCIA	CODPU	9,20	4,30	15,70	86,00	45,00	100,00	46,10
22	SAN FERDINANDO D.P.	LA PERA DIBASSO	CODPU	9,10	2,80	17,80	80,40	30,00	100,00	55,90
23	SANGUANNARO	MATINE-CARNE SALATA	CODPU	9,80	4,50	17,90	73,10	35,00	96,00	27,00
24	SANGUANNARO	QUERCA COPPE	CODPU	6,50	3,60	12,20	92,90	55,00	100,00	32,30
25	SAN SEVERO	CASA LORDA	CODPU	9,50	2,30	18,70	80,00	42,00	100,00	19,20
26	SANNICANDROGO	DONNUNZIO E CAVALLO	CODPU	9,90	5,20	18,30	87,00	45,00	100,00	36,90
27	SANT'AGATA DI PUGLIA	PALOMBARA	CODPU	7,70	4,20	15,80	81,90	52,00	100,00	41,30
28	SERRACAPRIOLA	CAVATTA	CODPU	9,30	3,30	17,70	81,00	45,00	100,00	5,80
29	TORREAGGIRE	SELVA DELLE GROTTI	CODPU	9,00	4,60	17,20	81,60	44,00	100,00	20,90
30	TROIA	GARDNETTO	CODPU	8,00	3,70	16,50	81,10	47,00	100,00	30,50
31	TROIA	SERRA DEIBSI	CODPU	7,80	4,90	15,20	88,60	55,00	100,00	20,40
32	VESTE	MANDRONE	CODPU	9,00	4,00	15,50	90,40	52,00	100,00	38,80
33	ZAPPONETA	RMOLI	CODPU	9,30	3,30	16,10	78,70	39,00	95,00	17,80
34	TRINITAPOLI	AZ.AGR.DEGNO	CON.BONF.	8,95	4,23	16,34	85,27	49,85	99,73	60,25
35	STORNARA	Scuola Media Comunale	CON.BONF.	8,35	4,67	16,29	86,73	51,70	99,73	58,50
36	CANDELA	AZ.AGR.DSTEFANO	CON.BONF.	5,74	0,10	14,23	79,21	48,07	97,31	37,25
37	LUCERA	AZ.AGR.DIGDUNE	CON.BONF.	7,97	2,31	16,23	83,63	47,39	99,71	31,75
38	APRICENA (C.da M.omba)	AZ.AGR.CEARS.	CON.BONF.	8,41	2,46	15,97	86,58	50,51	99,89	35,50
39	LESNA	AZ.AGR.BEVERE	CON.BONF.	7,72	1,26	15,35	84,83	49,50	100,00	24,50
40	FOGGIA (Loc.Apinova)	AZ.AGR.GALLI	CON.BONF.	7,04	0,99	14,83	85,77	48,76	100,00	32,25
41	LUCERA	AZ.AGR.MANO	CON.BONF.	8,71	3,90	16,59	87,36	49,99	100,00	20,00
42	CERIGNOLA	AZ.AGR.TORRECELLI	CON.BONF.	8,00	3,05	20,00	91,31	50,55	100,00	65,50
43	CASTELNUOVO DEL D.	AZ.AGR.VANNELLA	CON.BONF.	7,74	2,18	17,62	75,12	31,50	100,00	43,75
44	FOGGIA (Bgo Cervano)	AZ.AGR.MAZZARELLI	CON.BONF.	7,97	3,63	17,00	88,68	53,02	99,73	30,25
45	BICCARI	AZ.AGR.TOZZI	CON.BONF.	8,16	4,66	14,78	84,54	53,05	100,00	32,00
46	ASCOLISATRANO	AZ.AGR.NOVELLO	CON.BONF.	8,72	4,88	17,15	83,58	52,64	100,00	38,75
47	TORREAGGIRE	AZ.AGR.DIANNI	CON.BONF.	8,32	4,86	17,47	78,05	41,68	98,15	37,25
48	FOGGIA (Loc.Tamarcibla)	AZ.AGR.FLLIZERLLO	CON.BONF.	8,86	3,41	17,20	84,79	48,09	100,00	21,75

Dati rilevati dalle stazioni meteorologiche della Rete Regionale e Provinciale dell'ASSOCODPU, del Consorzio per la Bonifica della Capitanata e dell'Aeronautica Militare Italiana.

OLIVO



SITUAZIONE FENOLOGICA:

Riposo vegetativo - inizio ripresa vegetativa.

SITUAZIONE FITOSANITARIA:

Occhio di pavone.

PROGRAMMA DI DIFESA:

Durante le operazioni di potatura vanno eliminate le parti attaccate da parassiti che possono essere fonte di inoculo avendo poi cura di distruggere il materiale di risulta. Effettuare la "slupatura" eliminando tutte le parti interessate dalle "carie". I tagli effettuati dovranno essere opportunamente disinfettati con composti rameici o cicatrizzanti. In presenza di Fumaggine, il cui fattore predisponente è riconducibile alla melata escreta dalla cocciniglia mezzo grano di pepe, si consiglia di favorire l'arieggiamento ed il soleggiamento della chioma con adeguate potature, migliorando le condizioni vegetative della pianta e creando le condizioni sfavorevoli allo sviluppo della cocciniglia. Nelle zone dove l'Occhio di pavone è presente e per le cultivar sensibili alle infezioni di questo fungo, prima della ripresa vegetativa, va effettuato un intervento con prodotti rameici al fine di favorire la caduta delle foglie infette e ottenere un abbassamento dell'inoculo.

VITE

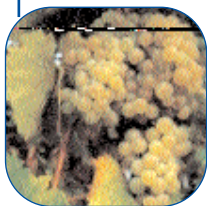

SITUAZIONE FENOLOGICA:

Riposo vegetativo - gemma cotonosa.

SITUAZIONE FITOSANITARIA:

Esito di avversità parassitarie.

PROGRAMMA DI DIFESA:

Nessun trattamento. Nel corso della potatura eliminare le parti infette da mal dell'esca o escoriosi, il materiale di risulta va allontanato e distrutto.

PESCO



SITUAZIONE FENOLOGICA:

Bottoni rosa - inizio fioritura.

SITUAZIONE FITOSANITARIA:

Esito di avversità parassitarie.

PROGRAMMA DI DIFESA:

Nei confronti degli afidi, all'inizio della fase di "bottoni rosa", impiegare imidacloprid, thiamethoxam, acetamiprid, clotianidim, pime-trozine, fluvalinate, flonicamid.

GRANO DURO**SITUAZIONE FENOLOGICA:**

Fine accostamento - levata.
Accostamento (sub appennino dauno).

SITUAZIONE FITOSANITARIA:**PROGRAMMA DI DIFESA:**

Valutare l'opportunità di effettuare il diserbo in base allo sviluppo della coltura e delle infestanti.

CAVOLO a infiorescenza**SITUAZIONE FENOLOGICA:**

Raccolta.

SITUAZIONE FITOSANITARIA:

Presenza sporadica di marciumi.

PROGRAMMA DI DIFESA:

Nessun trattamento.

CARCIOFO**SITUAZIONE FENOLOGICA:**

Formazione capolini - raccolta.

SITUAZIONE FITOSANITARIA:

Danni da arvicole.

PROGRAMMA DI DIFESA:

Contro i topi di campagna utilizzare esche già confezionate in bustine pronte per l'uso collocandole in prossimità dei fori di uscita delle gallerie e nascoste alla vista degli uccelli.

BARBABIETOLA**SITUAZIONE FENOLOGICA:**

8 - 10 foglie vere.

SITUAZIONE FITOSANITARIA:

Nessun problema di rilievo.

PROGRAMMA DI DIFESA:

Nessun trattamento.

N.B.: PER TUTTE LE COLTURE CHE SONO PROSSIME ALLA RACCOLTA, SI POSSONO EFFETTUARE INTERVENTI SEMPRE CHE SIA POSSIBILE RISPETTARE RIGOROSAMENTE I TEMPI DI CARENZA DELLE SOSTANZE ATTIVE DA UTILIZZARE.



A TUTTI I PRODUTTORI AGRICOLI ASSOCIATI

IL CONSORZIO DI DIFESA DI FOGGIA
FORNISCE GRATUITAMENTE
"IL SERVIZIO DI VERIFICA FUNZIONALE E
REGOLAZIONE (TARATURA) DELLE
MACCHINE IRRORATRICI A BARRA ORIZZONTALE
E PER VIGNETO ALLEVATO A TENDONE"

*La direttiva europea sull'uso sostenibile dei pesticidi
(Dir 2009/128/Ce) prevede che il
controllo funzionale e regolazione (TARATURA) delle irroratrici
divenga **OBBLIGATORIO a partire dal 2014**
su tutto il **TERRITORIO EUROPEO.***

Servizio Regionale per la Verifica funzionale e la regolazione (Taratura) delle Macchine Irroratrici

ASSOCIAZIONE REGIONALE CONSORZI DI DIFESA DELLA PUGLIA

Via Devitofrancesco, 2/N, 25- 70124 BARI
Tel. 080/5429693 Fax. 080/5474700

CONSORZIO DI DIFESA DI BARI - C.O.P.

Via T. Casale, 27/D - 70123 Bari
Tel. 080/5744733 Fax. 080/5277342

CONSORZIO DI DIFESA DI BRINDISI - C.O.P.

Via T. Pisana, 96 - 72100 Brindisi
Tel. 0831/517140 Fax. 0831/511306

CONSORZIO DI DIFESA DI FOGGIA - C.O.P.

P.zza Padre Pio Nuovo Palazzo Caccavo, B
71121 Foggia - Direzione 0881/634143
C.O.P. Tel. 0881/636418 Fax. 0881/666832

CONSORZIO DI DIFESA DI LECCE - C.O.P.

Via Zara n. 2 Rione Castromediano- 73100 Lecce
Tel. 0832/232134 Fax. 0832/232148

CONSORZIO DI DIFESA DI TARANTO - C.O.P.

Via Gen. Messina, 68 Taranto
Tel. 099/4773430 Fax. 099/4773432

C O D I F O

NOTIZIARIO AGROMETEOROLOGICO E FITOSANITARIO SETTIMANALE DELLA PROVINCIA DI FOGGIA

FITOPATOLOGIA a cura di:

- Dott. Ciriaco M. Rosaria - Consorzio di Difesa
- Dott. Soldo Pietro - Consorzio Bonifica Capit.
- Dott. Podda Pinuccia - U.P.A. Foggia
- Dott. Ferrandino Pasquale - BETA Foggia

METEOROLOGIA a cura del C.E.D. ASSOCODIPU

STAMPA: realizzato in proprio

La realizzazione parziale o totale dei testi, dei dati e delle illustrazioni è vietata a termini di legge. E' consentita la riproduzione solo citando la fonte e previa autorizzazione scritta.

CONSORZIO DI DIFESA DI FOGGIA - COP

Piazza Padre Pio, 9 - 71121 Foggia
Tel. 0881/636418 Fax. 0881/666832

www.codifo.it

www.agrometeopuglia.it

e-mail:

copfoggia.codifo@agrometeopuglia.it

info@codifo.it