



NOTIZIARIO

# AGROMETEOROLOGICO & FITOSANITARIO



SETTIMANALE DI ASSISTENZA TECNICA E DI DIVULGAZIONE DEI CONSORZI DI DIFESA DELLA PUGLIA

In collaborazione con: Assessorato Risorse Agroalimentari della Regione Puglia, Osservatorio Fitosanitario Regionale, Ufficio Provinciale Agricoltura Foggia, Consorzio di Bonifica della Capitanata, BETA Foggia.



Su informazioni: Rete Agrometeorologica Regione Puglia, Servizio Meteorologico Aeronautica Militare, Servizio Informativo Agricolo Nazionale.

N. 36 Anno XXVI

05 - 11 Settembre 2012



## Sommario

- 1 **Meteorologia**  
Situazione e previsione
- 2 **Dati previsti e Climatologia**  
provincia di Foggia
- 3 **Fitopatologia**  
provincia di Foggia
- 4 **Informazioni**
- 6



**Consorzio di Difesa di Foggia**

C.O.P - P.zza Padre Pio, 9  
71121 FOGGIA

Tel. 0881/636418 Fax. 0881/666832

[www.codifo.it](http://www.codifo.it)

[www.agrometeopuglia.it](http://www.agrometeopuglia.it)

e-mail:

[copfoggia.codifo@agrometeopuglia.it](mailto:copfoggia.codifo@agrometeopuglia.it)

[info@codifo.it](mailto:info@codifo.it)

## SITUAZIONE PREVISTA SULL'EUROPA

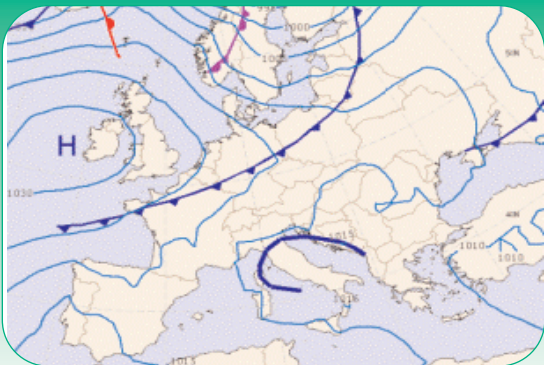

## IMMAGINE METEOSAT del 04.09.2012

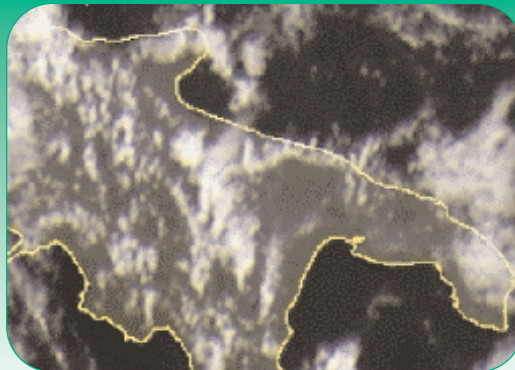

La depressione, attualmente presente sulla nostra penisola, apporta condizioni di tempo instabile soprattutto sulle regioni centrali. Da domani, la succitata depressione tenderà a colmarsi e a spostarsi sui Balcani, favorendo un miglioramento del tempo a iniziare dalle regioni settentrionali. Per il fine settimana, l'anticiclone delle Azzorre tenderà ad espandersi sulla nostra penisola apportando condizioni di tempo stabile e soleggiato su tutte le regioni. Per l'inizio della prossima settimana, continueremo a essere interessati da tempo stabile e soleggiato e con temperature in graduale rialzo.

## PREVISIONE DAL 05 AL 06/09/2012

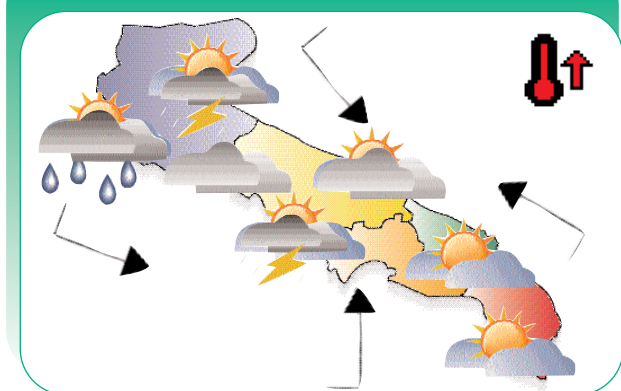

## PREVISIONE DAL 07 AL 09/09/2012

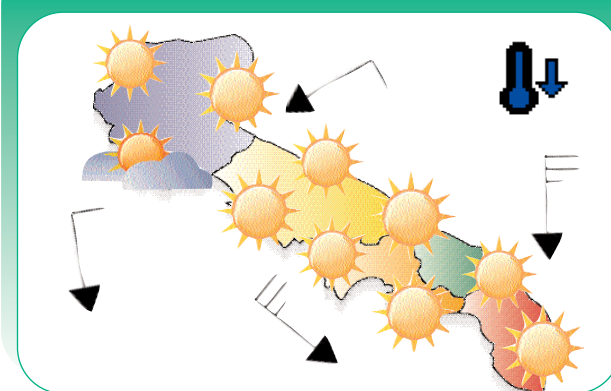

### Mercoledì

**05**

**Cielo** variabile con alternanza di annuvolamenti, localmente intensi, associati a rovesci e temporali e schiarite più ampie sul Salento.

**Temperature** senza variazioni di rilievo.

**Venti** deboli da sud sud-est.

**Mari** poco mossi o localmente mossi.

### Giovedì

**06**

**Cielo** irregolarmente nuvoloso con nuvolosità a tratti intensa con rovesci abbastanza diffusi al mattino. Miglioramento graduale in serata.

**Temperature** in diminuzione.

**Venti** da deboli a moderati da nord nord-ovest.

**Mari** generalmente mossi.

### Venerdì

**07**

**Cielo** cielo variabile al mattino. Locali e residui rovesci si potranno verificare nelle ore più calde della giornata sulle zone più interne. Sereno o poco nuvoloso nella seconda parte della giornata.

**Temperature** in lieve aumento nei valori massimi. **Venti** moderati con locali rinforzi da nord nord-ovest.

**Mari** mossi o molto mossi a largo.

### Sabato

**08**

**Cielo** sereno o poco nuvoloso.

**Temperature** senza variazione di rilievo.

**Venti** moderati con rinforzi sul Salento da nord nord-ovest.

**Mari** da mossi a molto mossi.

### Domenica

**09**

**Cielo** generalmente sereno.

**Temperature** in lieve aumento.

**Venti** da moderati a deboli dai quadranti settentrionali.

**Mari** mossi con moto ondoso in diminuzione.

## Tendenza per Lunedì 10 e Martedì 11

Cielo sereno con temperature gradevoli.

FOGGIA	CIELO		VENTO		TEMP.		UMID.		FENOMENI		PREC
	ORE 00:00	ORE 12:00	ORE 00:00	ORE 12:00	min	max	min	max	TIPO	%	mm
05/09/2012	Nuvoloso	Molto nuvoloso	Debole variabile	Debole SE	18	32	55	95	Flog/Temp	80	10
06/09/2012	Nuvoloso	Poco nuvoloso	Debole NW	Moderato NW	18	28	45	95	Flog/Temp	70	15
07/09/2012	Poco nuvoloso	Nuvoloso	Moderato NW	Moderato NW	17	30	45	90	Flog/Temp	40	5
08/09/2012	Sereno	Poco nuvoloso	Moderato NW	Moderato Forte NW	18	30	40	85			
09/09/2012	Sereno	Sereno	Moderato NW	Moderato NW	18	32	40	90			

### DATI RILEVATI DAL 27-08-2012 AL 02-09-2012

	COMUNE	LOCALITÀ AZIENDA	RETE	TEMPERATURA °C			UMIDITÀ %			PREC.
				MED	MIN	MAX	MED	MIN	MAX	mm
				1	ALBERONA	SERRONE	CODPU	24,10	17,50	34,80
2	APRICENA	CANALE	CODPU	24,90	15,00	37,20	69,40	21,00	100,00	4,20
3	ASCOLISATRANO	BECGLETO	CODPU	24,00	16,50	35,70	55,70	16,00	100,00	16,20
4	ASCOLISATRANO	PALAZZO PICCOLO	CODPU	24,30	13,50	37,50	48,40	13,00	89,00	6,40
5	CARLANTINO	CAMPOLASANTO VECCHIO	CODPU	21,20	14,00	31,50	60,30	25,00	100,00	1,60
6	CARPINO	ARDIA	CODPU	24,00	15,30	36,70	61,10	24,00	100,00	3,80
7	CERIGNOLA	TAVOLETTA	CODPU	23,90	12,20	38,10	66,30	19,00	100,00	45,80
8	CERIGNOLA	TRESSANTI	CODPU	24,20	13,90	35,70	65,40	21,00	100,00	10,20
9	FOGGIA	BORGO LA ROCCA	CODPU	24,80	14,80	38,20	54,40	16,00	94,00	2,20
10	FOGGIA	COPPA D'ORO	CODPU	24,70	14,10	37,70	57,30	16,00	100,00	4,60
11	FOGGIA	AMENDOLA	SMAM	n.p.	n.p.	n.p.	n.p.	n.p.	n.p.	n.p.
12	FOGGIA	LA PESCAIA	CODPU	25,10	13,00	37,40	55,30	16,00	100,00	11,40
13	FOGGIA	MONTEROZZI	CODPU	24,60	14,00	37,40	58,30	14,00	100,00	9,20
14	LESNA	REPALTA	CODPU	25,50	18,40	37,60	55,90	16,00	100,00	3,00
15	LUCERA	SANTA LUCIA	CODPU	24,80	15,10	36,60	53,30	20,00	100,00	17,60
16	MANFREDONA	DAUNARSI	CODPU	23,70	13,10	32,30	64,60	19,00	100,00	4,20
17	M.S. ANGELO	AERONAUTICA M. LITARE	SMAM	n.p.	n.p.	n.p.	n.p.	n.p.	n.p.	n.p.
18	ORTANOVA	TRONFO	CODPU	25,80	14,60	39,10	59,30	13,00	100,00	10,80
19	PETRANOCORVINO	TORRETTA	CODPU	26,40	17,70	38,10	48,40	19,00	100,00	14,00
20	RENANO GARGANICO	VILLANOVA	CODPU	25,50	13,60	37,40	52,40	15,00	98,00	2,20
21	RODIGARGANICO	SANTA LUCIA	CODPU	24,50	17,70	37,90	57,50	18,00	98,00	0,00
22	SAN FERDINANDO D.P.	LA PERA DIBASSO	CODPU	25,20	14,10	37,60	60,00	14,00	100,00	51,80
23	SANGRO	MATINE-CARNE SALATA	CODPU	25,10	16,20	36,70	55,10	18,00	100,00	2,20
24	SANGRO	QUERCA COPPE	CODPU	n.p.	n.p.	n.p.	n.p.	n.p.	n.p.	n.p.
25	SAN SEVERO	CASA LORDA	CODPU	25,40	15,90	37,90	54,60	17,00	100,00	8,00
26	SAN CANDROGGIO	DONNUNZIO E CAVALLI	CODPU	26,00	18,10	39,10	54,60	17,00	100,00	4,60
27	SANT'AGATA DI PUGLIA	PALOMBARA	CODPU	24,30	15,90	36,10	55,90	19,00	100,00	15,00
28	SERRACAPRIOLA	CAVATTA	CODPU	24,90	15,00	37,20	54,30	21,00	94,00	1,60
29	TORREAGGIRE	SELVA DELLE GROTTI	CODPU	25,30	17,50	35,80	51,10	21,00	96,00	0,60
30	TROIA	GARDNETTO	CODPU	23,90	13,60	35,90	52,60	19,00	100,00	36,20
31	TROIA	SERRA DEIBSI	CODPU	24,30	17,70	34,80	45,00	19,00	94,00	1,20
32	VESTE	MANDRONE	CODPU	23,60	15,70	36,70	66,60	24,00	100,00	10,60
33	ZAPPONETA	RMOLI	CODPU	23,70	12,70	32,60	61,90	17,00	94,00	4,40
34	TRINITAPOLI	AZ. AGR. DEGNO	CON.BONF.	22,77	14,50	32,79	66,03	29,70	99,73	55,50
35	STORNARA	Scuola Media Comunale	CON.BONF.	24,04	14,86	37,19	59,88	17,79	100,00	28,40
36	CANDELA	AZ. AGR. D. STEFANO	CON.BONF.	23,59	14,26	35,67	54,81	18,39	100,00	7,00
37	LUCERA	AZ. AGR. D. IGDOVE	CON.BONF.	23,91	13,76	37,84	49,62	19,73	99,60	3,75
38	APRICENA (C.da Monica)	AZ. AGR. CEARS.	CON.BONF.	23,40	15,18	35,11	63,99	25,02	99,48	4,25
39	LESNA	AZ. AGR. BEVERE	CON.BONF.	22,78	13,11	35,39	56,79	22,35	93,34	0,75
40	FOGGIA (Loc. Aprinova)	AZ. AGR. GALLI	CON.BONF.	22,86	13,23	34,77	56,86	14,51	100,00	7,75
41	LUCERA	AZ. AGR. MIANO	CON.BONF.	24,05	14,07	36,68	52,34	18,28	100,00	6,50
42	CERIGNOLA	AZ. AGR. TORRECELLI	CON.BONF.	23,82	12,70	39,89	64,70	12,21	100,00	34,25
43	CASTELNUOVO DELLA D.	AZ. AGR. VANNELLA	CON.BONF.	24,22	13,18	36,50	42,05	10,61	93,57	3,75
44	FOGGIA (Bgo Cervaro)	AZ. AGR. MAZZARELLI	CON.BONF.	24,04	13,84	36,10	52,94	19,29	99,65	3,50
45	BICARI	AZ. AGR. TOZZI	CON.BONF.	26,67	18,68	37,11	50,22	22,82	100,00	23,00
46	ASCOLISATRANO	AZ. AGR. NOVELLO	CON.BONF.	25,60	16,42	37,73	53,26	20,68	100,00	8,00
47	TORREAGGIRE	AZ. AGR. DIANNI	CON.BONF.	24,05	14,73	36,67	54,98	21,84	94,73	6,75
48	FOGGIA (Loc. Tamarcibà)	AZ. AGR. FLLIZERILLO	CON.BONF.	23,60	17,47	29,44	54,55	32,12	79,34	0,00

Dati rilevati dalle stazioni meteorologiche della Rete Regionale e Provinciale dell'ASSOCODPU, del Consorzio per la Bonifica della Capitanata e dell'Aeronautica Militare Italiana.



## OLIVO



### SITUAZIONE FENOLOGICA:

Accrescimento frutti - invaiatura.

### SITUAZIONE FITOSANITARIA:

Limitate le catture della mosca olearia.

### PROGRAMMA DI DIFESA:

Intervenire, nei confronti della mosca, sulle olive da mensa quando si nota la presenza delle prime punture, sulle olive da olio al superamento della soglia d'intervento che è del 10-15% di infestazione attiva (sommatoria di uova e larve) impiegando dimetoato, fosmet o imidacloprid.

## VITE



### SITUAZIONE FENOLOGICA:

Invaiatura - maturazione - raccolta.

### SITUAZIONE FITOSANITARIA:

In qualche impianto, presenza di marciume acido.  
Ceppi attaccati da mal dell'Esca.

### PROGRAMMA DI DIFESA:

Nei confronti dell'oidio, impiegare zolfo. Contro la peronospora, è consigliabile utilizzare prodotti rameici. Contro il mal dell'Esca, si consiglia di segnare le piante malate per eliminarle prima della potatura invernale. In prossimità della raccolta, non si consigliano trattamenti fitosanitari.

## PESCO



### SITUAZIONE FENOLOGICA:

Raccolta.

### SITUAZIONE FITOSANITARIA:

Nulla da segnalare.

### PROGRAMMA DI DIFESA:

Nessun trattamento.

## CARCIOFO



### SITUAZIONE FENOLOGICA:

Sviluppo vegetativo.

### SITUAZIONE FITOSANITARIA:

Arvicole.

### PROGRAMMA DI DIFESA:

Contro le arvicole intervenire con esche avvelenate. Utilizzare esche già confezionate in bustine pronte per l'uso collocandole in prossimità dei fori di uscita delle gallerie e nascoste alla vista degli uccelli.

**BARBABIETOLA****SITUAZIONE FENOLOGICA:****SITUAZIONE FITOSANITARIA:****PROGRAMMA DI DIFESA:****POMODORO****SITUAZIONE FENOLOGICA:**

Maturazione - raccolta.

**SITUAZIONE FITOSANITARIA:**

Danni da nottua sui frutti. Presenza di Ragnetto rosso.  
Sintomi di virosi. Frutti con marciume apicale.

**PROGRAMMA DI DIFESA:**

Nessun trattamento.

**CAVOLO a  
infiorescenza****SITUAZIONE FENOLOGICA:**

Trapianto - sviluppo vegetativo.

**SITUAZIONE FITOSANITARIA:**

Nessun problema di rilievo.

**PROGRAMMA DI DIFESA:**

Nelle zone ove sono stati riscontrati attacchi di Elateridi sul ciclo precedente, è opportuno geodisinfestare con un prodotto a base di teflutrin (ammesso solo su cavolfiore) prima di trapiantare o zeta-cipermetrina.  
Nelle zone ove sono ricorrenti gli attacchi di "Mosca del cavolo", si consiglia di intervenire con un prodotto a base di deltametri-  
na o teflutrin, quest'ultimo da distribuire localizzato per questa avversità.  
In relazione all'andamento climatico (pioggia, alta umidità, temperature non molto alte), si consiglia di effettuare un trattamento con composti rameici per prevenire eventuali attacchi crittogamici.

**N.B.: PER TUTTE LE COLTURE CHE SONO PROSSIME ALLA RACCOLTA, SI POSSONO EFFETTUARE INTERVENTI, SEMPRE CHE SIA POSSIBILE RISPETTARE RIGOROSAMENTE I TEMPI DI CARENZA DELLE SOSTANZE ATTIVE DA UTILIZZARE.**



## A TUTTI I PRODUTTORI AGRICOLI ASSOCIATI

IL CONSORZIO DI DIFESA DI FOGGIA  
FORNISCE  
"IL SERVIZIO DI VERIFICA FUNZIONALE E  
REGOLAZIONE (TARATURA) DELLE  
MACCHINE IRRORATRICI A BARRA ORIZZONTALE  
E PER VIGNETO ALLEVATO A TENDONE"

*La direttiva europea sull'uso sostenibile dei pesticidi  
(Dir 2009/128/Ce) prevede che il  
controllo funzionale e regolazione (TARATURA) delle irroratrici  
divenga **OBBLIGATORIO a partire dal 2014**  
su tutto il **TERRITORIO EUROPEO.***

## Servizio Regionale per la Verifica funzionale e la Regolazione (Taratura) delle Macchine Irroratrici

### ASSOCIAZIONE REGIONALE CONSORZI DI DIFESA DELLA PUGLIA

Via Devitofrancesco, 2/N, 25- 70124 BARI  
Tel. 080/5429693 Fax. 080/5474700

#### CONSORZIO DI DIFESA DI BARI - C.O.P.

Via T. Casale, 27/D - 70123 Bari  
Tel. 080/5744733 Fax. 080/5277342

#### CONSORZIO DI DIFESA DI BRINDISI - C.O.P.

Via T. Pisana, 96 - 72100 Brindisi  
Tel. 0831/517140 Fax. 0831/511306

#### CONSORZIO DI DIFESA DI FOGGIA - C.O.P.

P.zza Padre Pio Nuovo Palazzo Caccavo, B  
71121 Foggia - Direzione 0881/634143  
C.O.P. Tel. 0881/636418 Fax. 0881/666832

#### CONSORZIO DI DIFESA DI LECCE - C.O.P.

Via Zara n. 2 Rione Castromediano- 73100 Lecce  
Tel. 0832/232134 Fax. 0832/232148

#### CONSORZIO DI DIFESA DI TARANTO - C.O.P.

Via Gen. Messina, 68 Taranto  
Tel. 099/4773430 Fax. 099/4773432

### C O D I F O

#### NOTIZIARIO AGROMETEOROLOGICO E FITOSANITARIO SETTIMANALE DELLA PROVINCIA DI FOGGIA

##### FITOPATOLOGIA a cura di:

- Dott. Ciriaco M. Rosaria - Consorzio di Difesa
- Dott. Soldo Pietro - Consorzio Bonifica Capit.
- Dott. Podda Pinuccia - U.P.A. Foggia
- Dott. Ferrandino Pasquale - BETA Foggia

##### METEOROLOGIA a cura del C.E.D. ASSOCODIPU

##### STAMPA: realizzato in proprio

La realizzazione parziale o totale dei testi, dei dati e delle illustrazioni è vietata a termini di legge. E' consentita la riproduzione solo citando la fonte e previa autorizzazione scritta.

##### CONSORZIO DI DIFESA DI FOGGIA - COP

Piazza Padre Pio, 9 - 71121 Foggia  
Tel. 0881/636418 Fax. 0881/666832  
[www.codifo.it](http://www.codifo.it)  
[www.agrometeopuglia.it](http://www.agrometeopuglia.it)  
e-mail:  
[copfoggia.codifo@agrometeopuglia.it](mailto:copfoggia.codifo@agrometeopuglia.it)  
[info@codifo.it](mailto:info@codifo.it)