

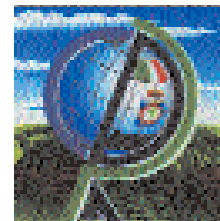

NOTIZIARIO

AGROMETEOROLOGICO & FITOSANITARIO



SETTIMANALE DI ASSISTENZA TECNICA E DI DIVULGAZIONE DEI CONSORZI DI DIFESA DELLA PUGLIA

In collaborazione con: Assessorato Risorse Agroalimentari della Regione Puglia, Osservatorio Fitosanitario Regionale, Ufficio Provinciale Agricoltura Foggia, Consorzio di Bonifica della Capitanata, BETA Foggia.



Su informazioni: Rete Agrometeorologica Regione Puglia, Servizio Meteorologico Aeronautica Militare, Servizio Informativo Agricolo Nazionale.

N. 37 Anno XXVI

12 - 18 Settembre 2012



Sommario

Meteorologia

Situazione e previsione

2

Dati previsti e Climatologia
provincia di Foggia

3

Fitopatologia

provincia di Foggia

4

Informazioni

6

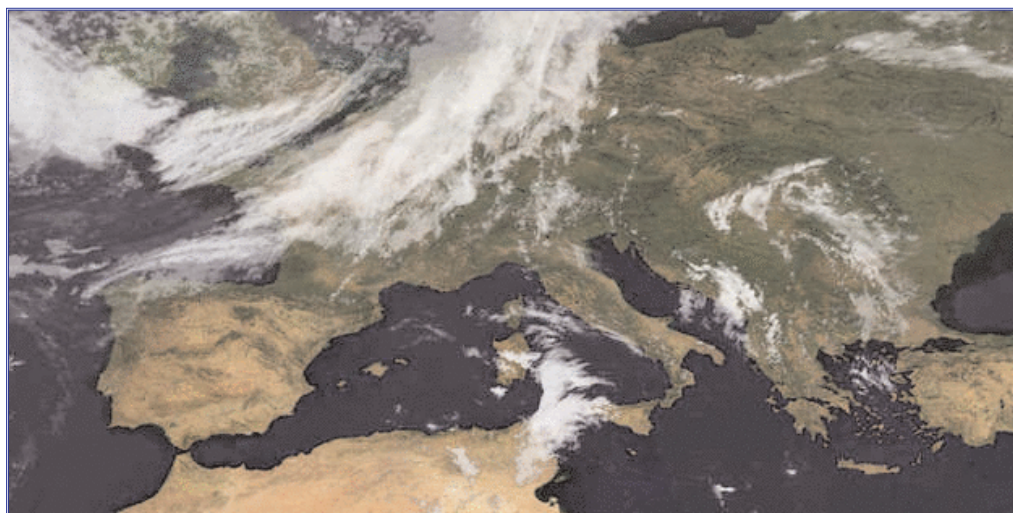

Consorzio di Difesa di Foggia

C.O.P - P.zza Padre Pio, 9
71121 FOGGIA

Tel. 0881/636418 Fax. 0881/666832

www.codifo.it

www.agrometeopuglia.it

e-mail:

copfoggia.codifo@agrometeopuglia.it

info@codifo.it

SITUAZIONE PREVISTA SULL'EUROPA



IMMAGINE METEOSAT del 11.09.2012



La seconda perturbazione atlantica di fine estate, sta attualmente attraversando l'Italia settentrionale apportando tempo perturbato, ed è poi destinata a dirigersi verso le regioni centro-meridionali. Detta perturbazione è seguita da aria fredda che alimenterà un nucleo depressionario che andrà a formarsi sulle regioni centro-meridionali; tutto ciò determinerà un forte peggioramento del tempo con precipitazioni diffuse, soprattutto sulle regioni meridionali, già da domani giovedì 13 e per l'intero fine settimana. Nel contempo, sulle regioni centro-settentrionali si estenderà nuovamente l'anticiclone delle Azzorre che apporterà tempo stabile e soleggiato. All'inizio della prossima settimana l'anticiclone tenderà ad espandersi anche sulle nostre regioni meridionali.

PREVISIONE PER IL 12/09/2012

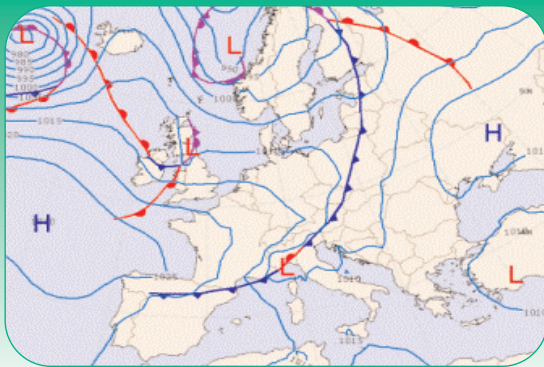
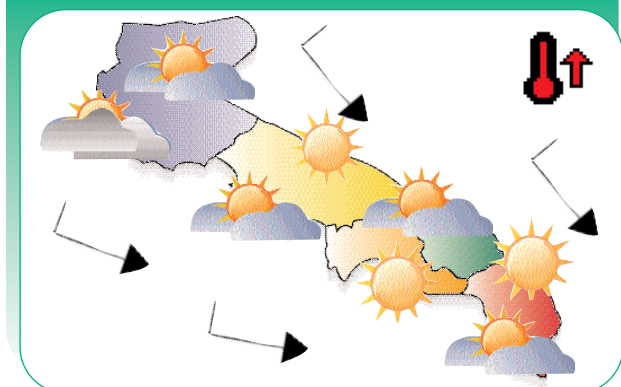

PREVISIONE DAL 13 AL 16/09/2012

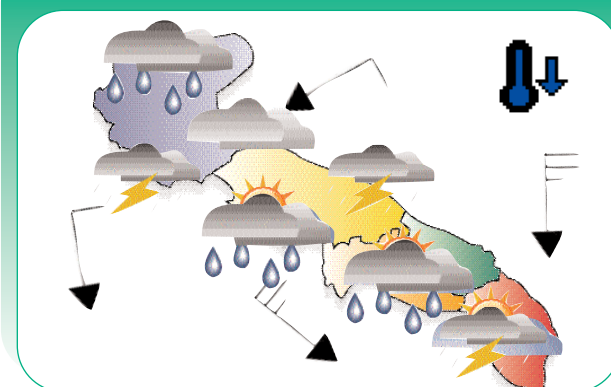

Mercoledì

12

Giovedì

13

Venerdì

14

Cielo sereno o poco nuvoloso con aumento della nuvolosità alta e stratificata.

Temperature in lieve aumento.

Venti deboli variabili, tendenti a disporsi dai quadranti meridionali ed a rinforzarsi.

Mari poco mossi, tendenti a mossi in serata.

Cielo da parzialmente nuvoloso a nuvoloso con ulteriore aumento della nuvolosità nella seconda parte della giornata associata a rovesci anche di forte intensità.

Temperature in forte diminuzione in serata.

Venti moderati da sud sud-est.

Cielo irregolarmente nuvoloso con nuvolosità a tratti molto intensa associata a rovesci e locali temporali, anche di forte intensità.

Temperature in ulteriore diminuzione, specie le minime. **Venti** moderati con locali rinforzi da sud sud-ovest.

Mari mossi o molto mossi al largo.

Sabato

15

Domenica

16

Cielo irregolarmente nuvoloso con residui rovesci. Tendenza a schiarite sempre più ampie nella seconda parte della giornata.

Temperature senza variazione di rilievo le minime, in lieve aumento le massime.

Venti moderati da nord nord-ovest.

Mari da mossi a poco mossi.

Cielo poco nuvoloso con addensamenti pomeridiani associati a brevi rovesci e locali temporali.

Temperature in diminuzione.

Venti da moderati a deboli dai quadranti settentrionali.

Mari poco mossi.

Tendenza per Lunedì 17 e Martedì 18

Condizioni di tempo quasi stabile.

DATI PREVISTI Dal 12.09 al 16.09.2012

| FOGGIA | CIELO | | VENTO | | TEMP. | | UMID. | | FENOMENI | | PREC |
|------------|----------------|----------------|------------------|----------------|-------|-----|-------|-----|-----------|-----|------|
| | ORE 00:00 | ORE 12:00 | ORE 00:00 | ORE 12:00 | min | max | min | max | TIPO | % | mm |
| 12/09/2012 | Poco nuvoloso | Poco nuvoloso | Debole variabile | Debole S | 21 | 33 | 45 | 85 | | | |
| 13/09/2012 | Molto nuvoloso | Coperto | Debole SE | Quasi Forte SW | 18 | 26 | 60 | 100 | Plog/Temp | 100 | 12 |
| 14/09/2012 | Coperto | Molto nuvoloso | Moderato NW | Quasi Forte NW | 16 | 23 | 75 | 100 | Plog/Temp | 100 | 20 |
| 15/09/2012 | Molto nuvoloso | Nuvoloso | Forte NE | Quasi Forte N | 19 | 22 | 55 | 95 | Plog/Temp | 90 | 15 |
| 16/09/2012 | Nuvoloso | Molto nuvoloso | Forte NW | Moderato NW | 16 | 23 | 75 | 85 | Plog/Temp | 70 | 8 |

DATI RILEVATI DAL 03-09-2012 AL 09-09-2012

| | COMUNE | LOCALITÀ AZIENDA | RETE | TEMPERATURA °C | | | UMIDITÀ % | | | PREC. |
|----|----------------------------|-----------------------|-----------|----------------|-------|-------|-----------|-------|--------|--------|
| | | | | MED | MIN | MAX | MED | MIN | MAX | mm |
| 1 | ALBERONA | SERRONE | CODPU | 20,60 | 15,50 | 28,30 | 75,90 | 32,00 | 100,00 | 21,80 |
| 2 | APRICENA | CANALE | CODPU | 21,50 | 14,10 | 29,20 | 94,10 | 24,00 | 100,00 | 41,60 |
| 3 | ASCOLISATRANO | BECGLETO | CODPU | 21,10 | 15,70 | 28,70 | 77,00 | 26,00 | 100,00 | 15,80 |
| 4 | ASCOLISATRANO | PALAZZO PICCOLO | CODPU | 20,90 | 13,50 | 30,10 | 73,30 | 20,00 | 94,00 | 69,40 |
| 5 | CARLANTINO | CAMPOLASANTO VECCHIO | CODPU | 18,60 | 14,00 | 25,50 | 87,00 | 33,00 | 100,00 | 4,00 |
| 6 | CARPINO | ARDIA | CODPU | 21,10 | 15,40 | 29,30 | 82,90 | 42,00 | 100,00 | 29,80 |
| 7 | CERIGNOLA | TAVOLETTA | CODPU | 21,60 | 13,60 | 29,90 | 86,70 | 36,00 | 100,00 | 17,20 |
| 8 | CERIGNOLA | TRESSANTI | CODPU | 22,30 | 15,10 | 31,20 | 83,00 | 28,00 | 100,00 | 15,40 |
| 9 | FOGGIA | BORGO LA ROCCA | CODPU | 21,80 | 13,30 | 31,60 | 75,40 | 23,00 | 100,00 | 6,60 |
| 10 | FOGGIA | COPPA D'ORO | CODPU | 21,70 | 13,80 | 31,50 | 82,10 | 26,00 | 100,00 | 52,20 |
| 11 | FOGGIA | AMENDOLA | SMAM | 24,10 | 16,00 | 30,00 | 76,30 | 28,00 | 99,00 | 5,30 |
| 12 | FOGGIA | LA PESCAIA | CODPU | n.p. | n.p. | n.p. | 73,70 | 23,00 | 100,00 | 6,00 |
| 13 | FOGGIA | MONTEROZZI | CODPU | 22,00 | 13,30 | 32,60 | 78,60 | 23,00 | 100,00 | 9,00 |
| 14 | LESNA | RIPALTA | CODPU | 22,00 | 18,00 | 27,90 | 87,40 | 33,00 | 100,00 | 52,80 |
| 15 | LUCERA | SANTA LUCIA | CODPU | 21,70 | 13,40 | 30,50 | 82,10 | 30,00 | 100,00 | 13,40 |
| 16 | MANFREDONA | DAUNARSI | CODPU | 22,30 | 13,10 | 29,90 | 78,70 | 31,00 | 100,00 | 4,00 |
| 17 | M.S. ANGELO | AERONAUTICA MILITARE | SMAM | 18,50 | 14,60 | 24,40 | 84,20 | 14,00 | 100,00 | 24,00 |
| 18 | ORTANOVA | TRIGNANO | CODPU | n.p. | n.p. | n.p. | 95,70 | 50,00 | 100,00 | 15,20 |
| 19 | PETRANOCORVINO | TORRETTA | CODPU | 22,40 | 15,80 | 31,10 | 80,70 | 31,00 | 100,00 | 23,80 |
| 20 | ROGNANO GARGANICO | VILLANOVA | CODPU | 22,60 | 13,00 | 31,20 | 75,40 | 18,00 | 100,00 | 32,80 |
| 21 | RODIGARANO | SANTA LUCIA | CODPU | 22,10 | 16,50 | 29,20 | 79,60 | 32,00 | 100,00 | 4,20 |
| 22 | SAN FERDINANDO D.P. | LA PERA DIBASSO | CODPU | 23,20 | 16,50 | 31,60 | 86,10 | 19,00 | 100,00 | 89,00 |
| 23 | SANGRO | MATINE-CARNE SALATA | CODPU | 22,70 | 16,20 | 30,80 | 70,10 | 25,00 | 100,00 | 35,80 |
| 24 | SANGRO | QUERCA COPPE | CODPU | 19,90 | 16,00 | 27,00 | 81,00 | 33,00 | 100,00 | 20,80 |
| 25 | SAN SEVERO | CASA LORDA | CODPU | 22,40 | 16,00 | 30,80 | 80,60 | 22,00 | 100,00 | 16,80 |
| 26 | SAN CANDRÒ | DONNUNZIO E CAVALLO | CODPU | 22,40 | 17,00 | 30,00 | 88,40 | 32,00 | 100,00 | 24,40 |
| 27 | SANT'AGATA DI PUGLIA | PALOMBARA | CODPU | 21,20 | 14,40 | 29,50 | 76,10 | 27,00 | 100,00 | 7,60 |
| 28 | SERRACAPRIATA | CAVATTA | CODPU | 21,40 | 13,40 | 29,00 | 84,90 | 33,00 | 100,00 | 36,20 |
| 29 | TORREAGGIRE | SELVA DELLE GROTTI | CODPU | 21,60 | 15,00 | 29,20 | 80,70 | 31,00 | 100,00 | 40,20 |
| 30 | TROIANO | GARDINETTO | CODPU | 20,90 | 10,70 | 29,60 | 81,00 | 29,00 | 100,00 | 6,40 |
| 31 | TROIANO | SERRA DEIBSI | CODPU | 21,50 | 17,70 | 29,60 | 68,00 | 25,00 | 95,00 | 14,60 |
| 32 | VESTE | MANDRONE | CODPU | 21,90 | 15,90 | 27,90 | 83,40 | 35,00 | 100,00 | 43,20 |
| 33 | ZAPPONETA | RIVOLI | CODPU | 22,40 | 14,50 | 31,10 | 74,00 | 33,00 | 96,00 | 3,40 |
| 34 | TRINITAPOLI | AZ. AGR. DEGNO | CON.BONF. | 20,58 | 14,53 | 27,79 | 86,89 | 40,42 | 99,73 | 66,00 |
| 35 | STORNARA | Scuola Media Comunale | CON.BONF. | 21,53 | 15,07 | 29,45 | 82,95 | 30,09 | 100,00 | 83,40 |
| 36 | CANDELA | AZ. AGR. D. STEFANO | CON.BONF. | 20,65 | 12,94 | 30,70 | 74,50 | 27,00 | 100,00 | 103,00 |
| 37 | LUCERA | AZ. AGR. D. IGDOVE | CON.BONF. | 20,79 | 12,44 | 28,60 | 80,74 | 31,94 | 99,73 | 32,50 |
| 38 | APRICENA (C.da Monica) | AZ. AGR. CEARS. | CON.BONF. | 20,24 | 13,89 | 27,02 | 89,46 | 41,11 | 99,73 | 54,75 |
| 39 | LESNA | AZ. AGR. BEVERE | CON.BONF. | 19,30 | 12,28 | 25,60 | 85,63 | 40,01 | 97,23 | 70,25 |
| 40 | FOGGIA (Loc. A. phova) | AZ. AGR. GALLI | CON.BONF. | 20,06 | 13,86 | 28,62 | 79,52 | 28,11 | 100,00 | 22,00 |
| 41 | LUCERA | AZ. AGR. MARANO | CON.BONF. | 21,29 | 14,37 | 29,71 | 81,78 | 26,96 | 100,00 | 20,75 |
| 42 | CERIGNOLA | AZ. AGR. TORRECELLI | CON.BONF. | 21,69 | 13,82 | 34,10 | 85,88 | 22,92 | 100,00 | 2,25 |
| 43 | CASTELNUOVO DELLA D. | AZ. AGR. VANNELLA | CON.BONF. | 20,93 | 10,92 | 29,59 | 76,43 | 24,01 | 100,00 | 67,50 |
| 44 | FOGGIA (Bgo Cervaro) | AZ. AGR. MAZZARELLI | CON.BONF. | 20,86 | 14,35 | 29,64 | 83,35 | 27,82 | 99,73 | 57,75 |
| 45 | BICARI | AZ. AGR. TOZZI | CON.BONF. | 23,15 | 16,44 | 31,84 | 82,23 | 33,26 | 100,00 | 29,25 |
| 46 | ASCOLISATRANO | AZ. AGR. NOVELLO | CON.BONF. | 22,15 | 15,42 | 30,65 | 80,99 | 31,42 | 100,00 | 131,50 |
| 47 | TORREAGGIRE | AZ. AGR. DIANNI | CON.BONF. | 20,46 | 14,57 | 28,62 | 80,11 | 37,10 | 100,00 | 82,50 |
| 48 | FOGGIA (Loc. Tam aricchia) | AZ. AGR. FLLIZERILLO | CON.BONF. | 21,82 | 14,79 | 30,11 | 77,78 | 32,70 | 99,71 | 5,25 |

Dati rilevati dalle stazioni meteorologiche della Rete Regionale e Provinciale dell'ASSOCODPU, del Consorzio per la Bonifica della Capitanata e dell'Aeronautica Militare Italiana.

OLIVO



SITUAZIONE FENOLOGICA:

Accrescimento frutti - invaiatura.

SITUAZIONE FITOSANITARIA:

Catture della mosca olearia, infestazioni al di sotto della soglia di intervento.

PROGRAMMA DI DIFESA:

Intervenire, nei confronti della mosca, sulle olive da mensa quando si nota la presenza delle prime punture, sulle olive da olio al superamento della soglia d'intervento che è del 10-15% di infestazione attiva (sommatoria di uova e larve) impiegando dimetoato, fosmet o imidacloprid.

VITE



SITUAZIONE FENOLOGICA:

Maturazione - raccolta.

SITUAZIONE FITOSANITARIA:

In qualche impianto, presenza di marciume acido.
Ceppi attaccati da mal dell'Esca.

PROGRAMMA DI DIFESA:

Contro il mal dell'Esca, si consiglia di segnare le piante malate per eliminarle prima della potatura invernale. In prossimità della raccolta, non si consigliano trattamenti fitosanitari.

PESCO



SITUAZIONE FENOLOGICA:

Ingiallimento foglie.

SITUAZIONE FITOSANITARIA:

Nulla da segnalare.

PROGRAMMA DI DIFESA:

Nessun trattamento.

CARCIOFO



SITUAZIONE FENOLOGICA:

Sviluppo vegetativo.

SITUAZIONE FITOSANITARIA:

Danni da arvicole.

PROGRAMMA DI DIFESA:

Contro le arvicole intervenire con esche avvelenate.
Utilizzare esche già confezionate in bustine pronte per l'uso collocandole in prossimità dei fori di uscita delle gallerie e nascoste alla vista degli uccelli.
Per il controllo della *Gortyna xanthenes*, installare le trappole a feromoni per individuare il volo degli adulti.

BARBABIETOLA**SITUAZIONE FENOLOGICA:****SITUAZIONE FITOSANITARIA:****PROGRAMMA DI DIFESA:****POMODORO****SITUAZIONE FENOLOGICA:**

Raccolta.

SITUAZIONE FITOSANITARIA:

Danni da nottua sui frutti. Presenza di Ragnetto rosso. Cattura di Tuta assoluta. Sintomi di virosi. Frutti con marciume apicale.

PROGRAMMA DI DIFESA:

Nessun trattamento.

**CAVOLO a
infiorescenza****SITUAZIONE FENOLOGICA:**

Trapianto - sviluppo vegetativo.

SITUAZIONE FITOSANITARIA:

Nessun problema di rilievo.

PROGRAMMA DI DIFESA:

Nelle zone ove sono stati riscontrati attacchi di Elateridi sul ciclo precedente, è opportuno geodisinfestare con un prodotto a base di teflutrin (ammesso solo su cavolfiore) prima di trapiantare o zeta-cipermetrina.
Nelle zone ove sono ricorrenti gli attacchi di "Mosca del cavolo", si consiglia di intervenire con un prodotto a base di deltametri-
na o teflutrin, quest'ultimo da distribuire localizzato per questa avversità.
In relazione all'andamento climatico (pioggia, alta umidità, temperature non molto alte), si consiglia di effettuare un trattamento con composti rameici per prevenire eventuali attacchi crittogamici.

N.B.: PER TUTTE LE COLTURE CHE SONO PROSSIME ALLA RACCOLTA, SI POSSONO EFFETTUARE INTERVENTI, SEMPRE CHE SIA POSSIBILE RISPETTARE RIGOROSAMENTE I TEMPI DI CARENZA DELLE SOSTANZE ATTIVE DA UTILIZZARE.



A TUTTI I PRODUTTORI AGRICOLI ASSOCIATI

IL CONSORZIO DI DIFESA DI FOGGIA
FORNISCE
"IL SERVIZIO DI VERIFICA FUNZIONALE E
REGOLAZIONE (TARATURA) DELLE
MACCHINE IRRORATRICI A BARRA ORIZZONTALE
E PER VIGNETO ALLEVATO A TENDONE"

*La direttiva europea sull'uso sostenibile dei pesticidi
(Dir 2009/128/Ce) prevede che il
controllo funzionale e regolazione (TARATURA) delle irroratrici
divenga **OBBLIGATORIO a partire dal 2014**
su tutto il **TERRITORIO EUROPEO.***

Servizio Regionale per la Verifica funzionale e la Regolazione (Taratura) delle Macchine Irroratrici

ASSOCIAZIONE REGIONALE CONSORZI DI DIFESA DELLA PUGLIA

Via Devitofrancesco, 2/N, 25- 70124 BARI
Tel. 080/5429693 Fax. 080/5474700

CONSORZIO DI DIFESA DI BARI - C.O.P.

Via T. Casale, 27/D - 70123 Bari
Tel. 080/5744733 Fax. 080/5277342

CONSORZIO DI DIFESA DI BRINDISI - C.O.P.

Via T. Pisana, 96 - 72100 Brindisi
Tel. 0831/517140 Fax. 0831/511306

CONSORZIO DI DIFESA DI FOGGIA - C.O.P.

P.zza Padre Pio Nuovo Palazzo Caccavo, B
71121 Foggia - Direzione 0881/634143
C.O.P. Tel. 0881/636418 Fax. 0881/666832

CONSORZIO DI DIFESA DI LECCE - C.O.P.

Via Zara n. 2 Rione Castromediano- 73100 Lecce
Tel. 0832/232134 Fax. 0832/232148

CONSORZIO DI DIFESA DI TARANTO - C.O.P.

Via Gen. Messina, 68 Taranto
Tel. 099/4773430 Fax. 099/4773432

C O D I F O

NOTIZIARIO AGROMETEOROLOGICO E FITOSANITARIO
SETTIMANALE DELLA PROVINCIA DI FOGGIA

FITOPATOLOGIA a cura di:

- Dott. Ciriaco M. Rosaria - Consorzio di Difesa
- Dott. Soldo Pietro - Consorzio Bonifica Capit.
- Dott. Podda Pinuccia - U.P.A. Foggia
- Dott. Ferrandino Pasquale - BETA Foggia

METEOROLOGIA a cura del C.E.D. ASSOCODIPU

STAMPA: realizzato in proprio

La realizzazione parziale o totale dei testi, dei dati e delle illustrazioni è vietata a termini di legge. E' consentita la riproduzione solo citando la fonte e previa autorizzazione scritta.

CONSORZIO DI DIFESA DI FOGGIA - COP

Piazza Padre Pio, 9 - 71121 Foggia
Tel. 0881/636418 Fax. 0881/666832
www.codifo.it
www.agrometeopuglia.it
e-mail:
copfoggia.codifo@agrometeopuglia.it
info@codifo.it