



NOTIZIARIO

AGROMETEOROLOGICO & FITOSANITARIO



SETTIMANALE DI ASSISTENZA TECNICA E DI DIVULGAZIONE DEI CONSORZI DI DIFESA DELLA PUGLIA

In collaborazione con: Assessorato Risorse Agroalimentari della Regione Puglia, Osservatorio Fitosanitario Regionale, Ufficio Provinciale Agricoltura Foggia, Consorzio di Bonifica della Capitanata, BETA Foggia.



Su informazioni: Rete Agrometeorologica Regione Puglia, Servizio Meteorologico Aeronautica Militare, Servizio Informativo Agricolo Nazionale.

N. 49 Anno XXVI

05 - 11 Dicembre 2012



Sommario

Meteorologia

Situazione e previsione

2

Dati previsti e Climatologia
provincia di Foggia

3

Fitopatologia

provincia di Foggia

4

Informazioni

6

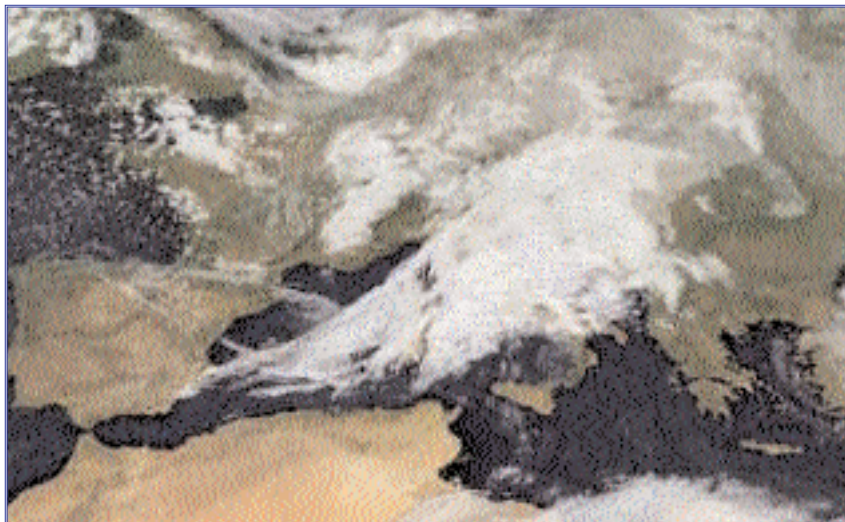

Consorzio di Difesa di Foggia

C.O.P - P.zza Padre Pio, 9
71121 FOGGIA

Tel. 0881/636418 Fax. 0881/666832

www.codifo.it

www.agrometeopuglia.it

e-mail:

copfoggia.codifo@agrometeopuglia.it

info@codifo.it

SITUAZIONE PREVISTA SULL'EUROPA



IMMAGINE METEOSAT del 04.12.2012



Nei prossimi giorni, la nostra penisola sarà interessata da diverse circolazioni depressionarie che determineranno una variabilità del tempo su tutte le regioni. Un peggioramento più consistente si verificherà da Venerdì 7 ad iniziare dalle regioni settentrionali a causa del passaggio di una perturbazione che al suo seguito richiamerà aria molto fredda di origine artica. Per il fine settimana, tutto ciò causerà la formazione di una depressione sulle regioni centro-meridionali, che apporterà un ulteriore peggioramento del tempo con piogge e nevicate a quote collinari, vento forte dai quadranti settentrionali e sensibile diminuzione delle temperature. Nei primi giorni della prossima settimana, le regioni meridionali continueranno ad essere interessate da tempo invernale.

PREVISIONE DAL 5 AL 7/12/2012

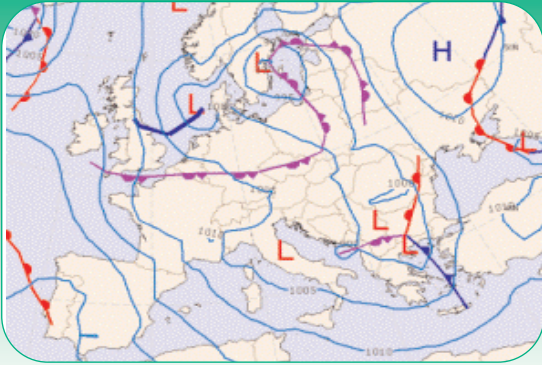
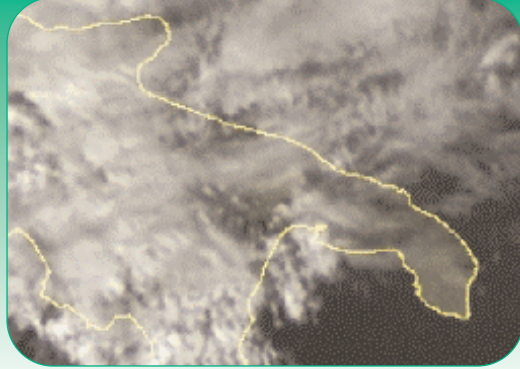
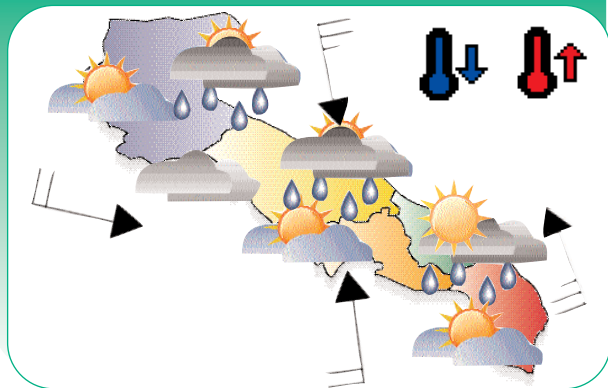

PREVISIONE DAL 08/12 AL 09/12/2012

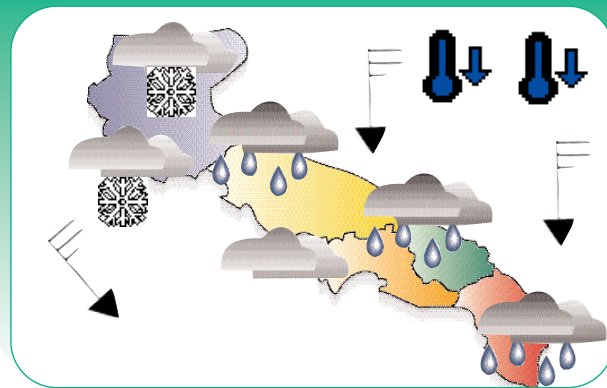

Mercoledì

05

Cielo irregolarmente nuvoloso con qualche locale piovasco più consistente sul Gargano e lungo il litorale Adriatico, schiarite più ampie sul Salento.

Temperature in aumento specie nei valori minimi.

Venti moderati con rinforzi da ovest nord-ovest.

Mari mossi o molto mossi.

Giovedì

06

Cielo variabile con alternanza di annuvolamenti associati a locali piovvaschi lungo il litorale Adriatico e sul Salento, schiarite più ampie nelle zone interne.

Temperature in diminuzione, specie le massime.

Venti deboli dai quadranti settentrionali.

Mari mossi, molto mossi i mari esposti.

Venerdì

07

Cielo variabile con alternanza di ampie schiarite e annuvolamenti, localmente più intensi lungo il versante Adriatico, associati a qualche breve piovvasco nella prima parte della giornata.

Temperature in aumento nel corso della giornata.

Venti da deboli a moderati da nord nord-ovest, tendenti a disporsi dai quadranti meridionali in serata.

Mari mossi o localmente molto mossi.

Sabato

08

Cielo da nuvoloso a molto nuvoloso con precipitazioni sparse ad iniziare dalla Puglia settentrionale in rapida estensione al resto del territorio.

Temperature in aumento i minimi, in diminuzione le massime.

Venti da moderati a forti dai quadranti meridionali, tendenti a disporsi da nord-ovest in serata.

Mari da mossi a molto mossi.

Domenica

09

Cielo irregolarmente nuvoloso con precipitazioni sparse, localmente anche a carattere nevoso sul Gargano e zone più interne sui 5-600 metri.

Temperature in ulteriore sensibile diminuzione.

Venti da moderati a forti settentrionali.

Mari molto mossi o agitati i mari esposti.

Tendenza per Lunedì 10 e Martedì 11

Tempo inizialmente molto instabile con vento forte e freddo.

DATI PREVISTI Dal 05.12 al 09.12.2012

FOGGIA	CIELO		VENTO		TEMP.		UMID.		FENOMENI		PREC
	ORE 00:00	ORE 12:00	ORE 00:00	ORE 12:00	min	max	min	max	TIPO	%	mm
05/12/2012	Coperto	Poco nuvoloso	Moderato W	Moderato NW	5	11	60	80	Pioggia	70	5
06/12/2012	Nuvoloso	Nuvoloso	Debole W	Moderato NW	3	10	60	75	Pioggia	20	2
07/12/2012	Sereno	Nuvoloso	Debole W	Moderato W	2	11	60	90			
08/12/2012	Nuvoloso	Molto nuvoloso	Moderato SE	Forte SE	4	14	65	95	Pioggia	80	6
09/12/2012	Nuvoloso	Nuvoloso	Moderato N	Forte NW	3	8	60	85	Pioggia/Neve	60	2

DATI RILEVATI DAL 26-11-2012 AL 02-12-2012

	COMUNE	LOCALITÀ AZIENDA	RETE	TEMPERATURA °C			UMIDITÀ %			PREC.
				MED	MIN	MAX	MED	MIN	MAX	mm
				1	ALBERONA	SERRONE	CODPU	10,80	6,90	20,80
2	APRILENA	CANALE	CODPU	10,90	2,10	20,50	76,10	49,00	98,00	1,00
3	ASCOLISATRANO	BESCIGLETO	CODPU	9,90	5,60	18,10	85,30	46,00	100,00	12,00
4	ASCOLISATRANO	PALAZZO PICCOLO	CODPU	10,90	5,40	20,60	74,40	38,00	93,00	10,40
5	CARLANTINO	CAMPOLASANTO VECCHIO	CODPU	8,30	3,00	16,50	98,00	71,00	100,00	27,80
6	CARPINO	ARDIA	CODPU	12,00	6,10	19,10	75,30	49,00	100,00	16,20
7	CERIGNOLA	TAVOLETTA	CODPU	11,30	2,80	20,00	89,60	54,00	100,00	15,60
8	CERIGNOLA	TRESSANTI	CODPU	11,10	2,70	21,70	n.p.	n.p.	n.p.	8,00
9	FOGGIA	BORGO LA ROCCA	CODPU	10,40	-1,90	20,90	81,00	54,00	98,00	3,80
10	FOGGIA	COPPA D'ORO	CODPU	10,60	1,30	20,80	88,30	50,00	100,00	5,00
11	FOGGIA	AMENDOLA	SMAM	12,10	2,20	20,00	84,90	69,00	96,00	1,00
12	FOGGIA	LA PESCA	CODPU	11,30	3,70	21,30	86,40	52,00	100,00	5,60
13	FOGGIA	MONTEROZZI	CODPU	10,10	0,60	21,00	87,70	59,00	100,00	5,40
14	LESNA	RIPALTA	CODPU	12,40	5,20	20,80	82,00	57,00	100,00	5,60
15	LUCERA	SANTA LUCIA	CODPU	10,80	2,00	20,40	86,10	51,00	100,00	3,60
16	MANFREDONA	DAUNARSI	CODPU	11,00	2,00	21,80	89,40	58,00	100,00	5,40
17	M.S.ANGELO	AERONAUTICA MILITARE	SMAM	7,30	4,00	13,00	83,70	42,00	100,00	2,60
18	ORTANOVA	TRONFO	CODPU	n.p.	n.p.	n.p.	n.p.	n.p.	n.p.	n.p.
19	PETRANOCORVINO	TORRETTA	CODPU	12,00	7,30	21,30	81,40	35,00	100,00	8,80
20	REGNANO GARGANICO	VILLANOVA	CODPU	11,50	0,30	21,40	82,30	54,00	100,00	4,40
21	RODIGARGANICO	SANTA LUCIA	CODPU	12,70	6,90	20,90	70,30	48,00	100,00	19,80
22	SAN FERDINANDO D.P.	LA PERA DIBASSO	CODPU	n.p.	n.p.	n.p.	76,00	35,00	100,00	16,00
23	SANGRO	MATINE-CARNE SALATA	CODPU	11,20	4,00	21,10	83,90	48,00	100,00	6,20
24	SANGRO	QUERCA COPPE	CODPU	9,20	5,20	16,20	94,10	66,00	100,00	10,40
25	SAN SEVERO	CASA LORDA	CODPU	11,50	1,70	21,30	81,70	53,00	100,00	2,60
26	SAN CANDROGGIO	DONNUNZIO E CAVALLO	CODPU	n.p.	n.p.	n.p.	60,90	39,00	92,00	4,40
27	SANT'AGATA DI PUGLIA	PALOMBARA	CODPU	10,70	5,80	21,30	82,60	44,00	100,00	18,20
28	SERRACAPRIOLA	CAVATTA	CODPU	11,60	3,70	20,30	83,40	62,00	100,00	13,40
29	TORREAGGIRE	SELVA DELLE GROTTI	CODPU	11,80	5,90	20,00	81,90	57,00	100,00	6,00
30	TROIA	GARDNETTO	CODPU	9,80	2,30	19,90	82,40	50,00	100,00	10,60
31	TROIA	SERRA DEIBESI	CODPU	11,40	7,10	20,90	72,00	50,00	92,00	17,00
32	VESTE	MANDRONE	CODPU	12,50	7,10	19,10	74,10	44,00	98,00	17,00
33	ZAPPONETA	RIVOLI	CODPU	11,20	1,90	22,50	82,60	56,00	98,00	8,80
34	TRINITAPOLI	AZ.AGR. DEGNO	CON.BONF.	10,73	3,97	20,61	84,05	52,87	99,73	15,75
35	STORNARA	Scuola Media Comunale	CON.BONF.	10,90	3,03	19,59	89,68	53,14	100,00	10,20
36	CANDELA	AZ.AGR. DE STEFANO	CON.BONF.	10,27	3,76	19,44	83,24	48,65	100,00	20,25
37	LUCERA	AZ.AGR. DIGDINE	CON.BONF.	9,99	1,83	19,73	85,31	60,87	99,73	4,75
38	APRILENA (C.da Monica)	AZ.AGR. CEARS.	CON.BONF.	10,41	3,80	19,68	87,68	61,15	99,73	5,00
39	LESNA	AZ.AGR. BEVERE	CON.BONF.	10,14	2,93	19,20	85,59	67,18	100,00	5,25
40	FOGGIA (Loc. Aphova)	AZ.AGR. GALLI	CON.BONF.	9,25	1,85	18,17	90,28	57,84	100,00	5,25
41	LUCERA	AZ.AGR. MIANO	CON.BONF.	11,61	3,12	21,70	87,63	60,12	100,00	3,50
42	CERIGNOLA	AZ.AGR. TORRECELLI	CON.BONF.	10,79	0,95	21,21	92,80	44,10	100,00	16,25
43	CASTELNUOVO DELLA D.	AZ.AGR. VANNELLA	CON.BONF.	9,88	1,00	19,34	81,78	19,78	100,00	5,50
44	FOGGIA (Bgo Cervaro)	AZ.AGR. MAZZARELLI	CON.BONF.	10,11	2,44	19,68	90,22	50,65	99,73	6,50
45	BICARI	AZ.AGR. TOZZI	CON.BONF.	10,47	3,69	19,61	81,67	51,67	100,00	8,50
46	ASCOLISATRANO	AZ.AGR. NOVELLO	CON.BONF.	11,50	5,80	20,98	86,14	44,50	100,00	13,00
47	TORREAGGIRE	AZ.AGR. DI ANNI	CON.BONF.	10,34	3,58	19,73	81,99	58,96	99,67	8,50
48	FOGGIA (Loc. Tamarcibà)	AZ.AGR. F.LLIZERILLO	CON.BONF.	10,51	2,98	20,60	87,43	60,10	100,00	5,50

Dati rilevati dalle stazioni meteorologiche della Rete Regionale e Provinciale dell'ASSOCODPU, del Consorzio per la Bonifica della Capitanata e dell'Aeronautica Militare Italiana.

OLIVO



SITUAZIONE FENOLOGICA:

Raccolta.

SITUAZIONE FITOSANITARIA:

Presenza di rogna e occhio di pavone.

PROGRAMMA DI DIFESA:

In presenza di rogna intervenire in post-raccolta con composti rameici esclusivamente quando c'è un forte inoculo sulle piante.

VITE



SITUAZIONE FENOLOGICA:

Caduta foglie.

SITUAZIONE FITOSANITARIA:

Ceppi attaccati da mal dell'Esca.

PROGRAMMA DI DIFESA:

Le piante segnate in estate, infette da mal dell'esca, vanno potate separatamente dalle altre per limitare l'ulteriore diffusione della malattia per mezzo degli attrezzi di taglio che vanno disinfettati con ipoclorito di sodio. In caso di piante fortemente infette, si deve procedere all'estirpazione e alla rimozione delle stesse fuori del vigneto.

PESCO



SITUAZIONE FENOLOGICA:

Caduta foglie.

SITUAZIONE FITOSANITARIA:

Nulla da segnalare.

PROGRAMMA DI DIFESA:

Nei confronti dei cancri rameali, effettuare interventi chimici, solo in caso di accertata presenza, all'inizio e metà caduta foglie con bitertanolo, ditanon (attivo anche contro la bolla), tiofanate metile e prodotti rameici. Alla caduta completa delle foglie, effettuare il trattamento contro la bolla con ziram, thiram, captano, dodina, dithianon, rame (quest'ultimo da impiegare su rametti ben lignificati). Questi prodotti, tranne il captano e il thiram, sono registrati anche nei confronti del corineo.

CARCIOFO



SITUAZIONE FENOLOGICA:

Formazione capolini - raccolta.

SITUAZIONE FITOSANITARIA:

Danni da arvicole.

PROGRAMMA DI DIFESA:

Contro le arvicole intervenire con esche avvelenate. Utilizzare esche già confezionate in bustine pronte per l'uso collocandole in prossimità dei fori di uscita delle gallerie e nascoste alla vista degli uccelli.

CAVOLO**SITUAZIONE FENOLOGICA:**

Sviluppo vegetativo - raccolta.

SITUAZIONE FITOSANITARIA:

Danni da larve di lepidotteri.

PROGRAMMA DI DIFESA:

Contro le larve di lepidotteri, intervenire alla comparsa delle infestazioni con prodotti fitosanitari registrati sulle colture e contro i parassiti da contenere.
Impiegare un prodotto rameico per la protezione delle colture nei confronti delle avversità crittogamiche e delle batteriosi.

BARBABIETOLA**SITUAZIONE FENOLOGICA:**

2 foglie vere.

SITUAZIONE FITOSANITARIA:

Presenza di infestanti.

PROGRAMMA DI DIFESA:

Il diserbo da infestanti dicotiledoni della bietola va eseguito alla comparsa delle infestanti, con bietole allo stadio cotiledonare -2 foglie vere con microdosi di miscele precostituite a base di Fenmedifam, Etofumesate a dosaggi di 0,7 - 1,5 l/ha abbinando un prodotto residuale come il cloridazon alla dose di 1l/ha.
In presenza di graminacee (Avena, Falaride, ricacci di frumento, ...) utilizzare graminicidi a base di Fenoxaprop P-Etile, Propaquizafop, alle dosi riportate in etichetta.

GRANO DURO**SITUAZIONE FENOLOGICA:**

Semina - emergenza.

SITUAZIONE FITOSANITARIA:**PROGRAMMA DI DIFESA:**

Si consiglia di utilizzare seme conciato per limitare l'incidenza del mal del piede e delle altre avversità crittogamiche.

N.B.: PER TUTTE LE COLTURE CHE SONO PROSSIME ALLA RACCOLTA, SI POSSONO EFFETTUARE INTERVENTI, SEMPRE CHE SIA POSSIBILE RISPETTARE RIGOROSAMENTE I TEMPI DI CARENZA DELLE SOSTANZE ATTIVE DA UTILIZZARE.



A TUTTI I PRODUTTORI AGRICOLI ASSOCIATI

IL CONSORZIO DI DIFESA DI FOGGIA
FORNISCE
"IL SERVIZIO DI VERIFICA FUNZIONALE E
REGOLAZIONE (TARATURA) DELLE
MACCHINE IRRORATRICI A BARRA ORIZZONTALE
E PER VIGNETO ALLEVATO A TENDONE"

**La direttiva europea sull'uso sostenibile dei pesticidi
(Dir 2009/128/Ce) prevede che il
controllo funzionale e regolazione (TARATURA) delle irroratrici
divenga **OBBLIGATORIO** a partire dal 2014
su tutto il **TERRITORIO EUROPEO**.**

Servizio Regionale per la Verifica funzionale e la Regolazione (Taratura) delle Macchine Irroratrici

ASSOCIAZIONE REGIONALE CONSORZI DI DIFESA DELLA PUGLIA

Via Devitofrancesco, 2/N, 25- 70124 BARI
Tel. 080/5429693 Fax. 080/5474700

CONSORZIO DI DIFESA DI BARI - C.O.P.

Via T. Casale, 27/D - 70123 Bari
Tel. 080/5744733 Fax. 080/5277342

CONSORZIO DI DIFESA DI BRINDISI - C.O.P.

Via T. Pisana, 96 - 72100 Brindisi
Tel. 0831/517140 Fax. 0831/511306

CONSORZIO DI DIFESA DI FOGGIA - C.O.P.

P.zza Padre Pio Nuovo Palazzo Caccavo, B
71121 Foggia - Direzione 0881/634143
C.O.P. Tel. 0881/636418 Fax. 0881/666832

CONSORZIO DI DIFESA DI LECCE - C.O.P.

Via Zara n. 2 Rione Castromediano- 73100 Lecce
Tel. 0832/232134 Fax. 0832/232148

CONSORZIO DI DIFESA DI TARANTO - C.O.P.

Via Gen. Messina, 68 Taranto
Tel. 099/4773430 Fax. 099/4773432

C O D I F O

**NOTIZIARIO AGROMETEOROLOGICO E FITOSANITARIO
SETTIMANALE DELLA PROVINCIA DI FOGGIA**

FITOPATOLOGIA a cura di:

- Dott. Ciriaco M. Rosaria - Consorzio di Difesa
- Dott. Soldo Pietro - Consorzio Bonifica Capit.
- Dott. Podda Pinuccia - U.P.A. Foggia
- Dott. Ferrandino Pasquale - BETA Foggia

METEOROLOGIA a cura del C.E.D. ASSOCODIPU

STAMPA: realizzato in proprio

La realizzazione parziale o totale dei testi, dei dati e delle illustrazioni è vietata a termini di legge. E' consentita la riproduzione solo citando la fonte e previa autorizzazione scritta.

CONSORZIO DI DIFESA DI FOGGIA - COP

Piazza Padre Pio, 9 - 71121 Foggia
Tel. 0881/636418 Fax. 0881/666832

www.codifo.it

www.agrometeopuglia.it

e-mail:

copfoggia.codifo@agrometeopuglia.it

info@codifo.it