NOTIZIARIO
AGROMETEOROLOGICO & FITOSANITARIO

SETTIMANALE DI ASSISTENZA TECNICA E DI DIVULGAZIONE DEI CONSORZI DI DIFESA DELLA PUGLIA

In collaborazione con: Assessorato Risorse Agroalimentari della Regione Puglia, Servizi di Sviluppo Agricolo, Osservatorio Fitosanitario Regionale.

Su informazioni:
Rete Agrometeorologica Regione Puglia
Servizio Meteorologico Aeronautica Militare
Servizio Informativo Agricolo Nazionale.

N. 01 Anno XXXII ***03 - 09 gennaio 2018***

Sommario

Meteorologia
- situazione e previsione

Dati previsti e **C**limatologia
- provincia di Foggia

Fitopatologia
- provincia di Foggia

Informazioni

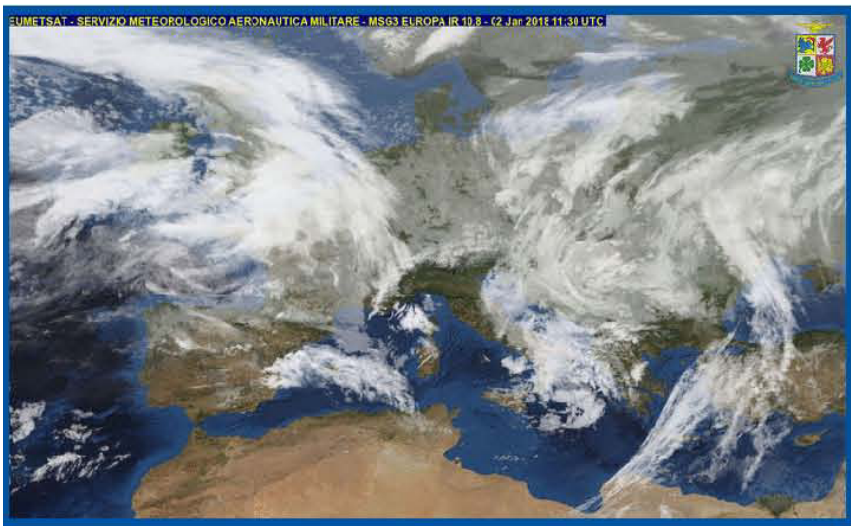

Consorzio di Difesa di Foggia

C.O.P. - P.zza Padre Pio, 9 - 71121 FOGGIA
Tel. 0881636418 - Fax 0881666832
e-mail: cop@condifesafoggia.it
www.condifesafoggia.it
www.agrometeopuglia.it

METEOROLOGIA *PUGLIA*

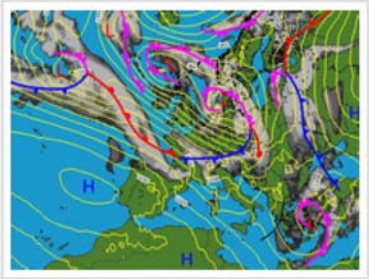

Situazione Attuale

AL SEGUITO DEL TRANSITO DELLA PERTURBAZIONE IN ULTERIORE ALLONTANAMENTO DALLE NOSTRE ESTREME REGIONI MERIDIONALI, LE CONDIZIONI METEO TENDONO RAPIDAMENTE A MIGLIORARE ANCHE SU QUESTE ULTIME REGIONI. UN FLUSSO DI CORRENTI NORD-OCCIDENTALI APPORTA PERO' NUOVI ADDENSAMENTI SULLE ZONE ALPINE CON ABBONDANTI NEVICATE E QUALCHE PIOGGIA SULLA SARDEGNA E REGIONI DEL VERSANTE TIRRENICO. NELLA NOTTE DI GIOVEDI' 4 UN FRONTE NUVOLOSO TRANSITERA' ANCHE SULLE REGIONI DEL MEDIO E BASSO ADRIATICO MA SUBITO DOPO SI RIPRISTINERANNO CONDIZIONI DI TEMPO GENERALMENTE BUONE. GLI ANNUVOLAMENTI ED I FENOMENI PERSISTERANNO INVECE SULLE REGIONI ALPINE E SU QUELLE DEL VERSANTE TIRRENICO, LADDOVE UN ULTERIORE PEGGIORAMENTO E' PREVISTO PER L'EPIFANIA A CAUSA DELLA FORMAZIONE DI UNA VASTA ARIA DEPRESSIONARIA SULL'EUROPA OCCIDENTALE, PRECEDUTA DA ARIA MITE.

mercoledì 03 gennaio 2018

Cielo con nuvolosità e fenomeni in rapida attenuazione già dalla notte, rasserenamenti sempre più ampi durante il resto della giornata.
Temperatura minime in diminuzione, massime in aumento.
Venti moderati da nord-ovest, tendenti ad attenuarsi ed a disporsi da meridione.
Mari mossi o molto mossi ma con moto ondoso in attenuazione.

giovedì 04 gennaio 2018

Cielo con veloce transito di un fronte nuvoloso durante la notte, ma con scarse probabilità di fenomeni associati, poco nuvoloso per il resto della giornata.
Temperatura in aumento.
Venti deboli o moderati da sud-ovest durante la notte, da nord nord-ovest con locali rinforzi durante le ore diurne e tendenti a disporsi da sud-est dalle ore serali.
Mari da poco mossi a mossi.

venerdì 05 gennaio 2018

Cielo sereno o poco nuvoloso.
Temperatura in ulteriore lieve aumento nei valori massimi.
Venti deboli o moderati meridinali.
Mari poco mossi.

sabato 06 gennaio 2018

Cielo sereno o poco nuvoloso.
Temperatura in lieve aumento nei valori minimi.
Venti deboli meridionali tendenti a rinforzare.
Mari poco mossi ma con moto ondoso in aumento dal pomeriggio.

domenica 07 gennaio 2018

Cielo sereno o poco nuvoloso ma con tendenza dal pomeriggio ad aumento della nuvolosità per nubi alte e stratificate.
Temperatura in ulteriore lieve aumento nei valori minimi.
Venti moderati con temporanei rinforzi da sud-est.
Mari mossi.

Tendenza per lunedì 08 e martedì 09 ottobre 2017

Nubi alte e stratificate potranno caratterizzare il tempo nella giornata di lunedì 8 mentre martedì ricompare il sole. Venti anche forti sciroccali.

Dati Previsti

Dal 03-01-2018 al 07-01-2018

FOGGIA	CIELO		VENTO		TEMP.		UMID.		FENOMENI		PREC
	ORE 00:00	ORE 12:00	ORE 00:00	ORE 12:00	min	max	min	max	TIPO	%	mm
03/01/2018	Molto Nuvoloso	Nuvoloso	Debole NW	Moderato W	8	14	30	70			
04/01/2018	Nuvoloso	Sereno	Debole-Moderato NW	Debole SE	9	16	60	85			
05/01/2018	Poco nuvoloso	Poco nuvoloso	Calmo S	Moderato W	8	18	60	90			
06/01/2018	Poco nuvoloso	Sereno	Debole SE	Debole S	7	19	50	90			
07/01/2018	Coperto	Nuvoloso	Debole E	Moderato SE	9	18	55	90			

DATI RILEVATI DAL 25-12-2017 AL 31-12-2017

	COMUNE	LOCALITÀ AZIENDA	RETE	TEMPERATURA °C			UMIDITÀ %			PREC.
				MED	MIN	MAX	MED	MIN	MAX	mm
1	ALBERONA	SERRONE	CODIPU	7.4	2.1	15.6	74	44	98	10.8
2	APRICENA	CANALE	CODIPU	7.2	-0.5	16.6	75	39	94	12.6
3	ASCOLI SATRIANO	BISCIGLIETO	CODIPU	7.9	1.9	15.8	71	41	88	6.2
4	ASCOLI SATRIANO	PALAZZO PICCOLO	CODIPU	7.9	-1.1	17.1	76	36	98	2
5	CARLANTINO	CAMPO SANTO VECCHIO	CODIPU	4.9	0.1	12.2	82	59	94	0.4
6	CARPINO	ARIOLA	CODIPU	8.5	2.5	16.6	70	32	95	12.8
7	CERIGNOLA	TAVOLETTA	CODIPU	7	-1.8	18	76	34	95	2
8	CERIGNOLA	TRESSANTI	CODIPU	6.6	-1.8	16.9	78	42	94	3
9	FOGGIA	BORGO LA ROCCA	CODIPU	6.5	-2	16.8	81	43	100	2.8
10	FOGGIA	COPPA D'ORO	CODIPU	6.8	-2.7	17.9	76	39	96	1.2
11	FOGGIA	AMENDOLA	SMAM	—	—	—	—	—	—	—
12	FOGGIA	LA PESCIA	CODIPU	7.2	-1.1	17.1	79	43	100	2.8
13	FOGGIA	MONTEROZZI	CODIPU	6.9	-1.1	15.4	84	51	100	1.8
14	LESINA	RIPALTA	CODIPU	8.4	1.9	14.3	75	40	100	11.8
15	LUCERA	SANTA LUCIA	CODIPU	7.2	0.2	16.3	79	35	100	5
16	MANFREDONIA	DAUNIA RISI	CODIPU	5.5	-3.2	15.8	78	43	95	1.2
17	M.S. ANGELO	AERONAUTICA MILITARE	SMAM	—	—	—	—	—	—	—
18	ORTA NOVA	TRIONFO	CODIPU	7.2	-0.5	17.1	76	45	100	1.6
19	PIETRAMONTECORVINO	TORRETTA	CODIPU	7.8	1.4	15.2	70	35	93	8.6
20	RIGNANO GARGANICO	VILLANOVA	CODIPU	6.7	-3.3	17	77	42	96	13
21	RODI GARGANICO	SANTA LUCIA	CODIPU	8.9	3.4	15.3	64	35	89	20.2
22	SAN GIOVANNI R.DO	MATINE-CARNE SALATA	CODIPU	7.2	-0.2	17.2	76	41	97	5.4
23	SAN GIOVANNI R.DO	QUERCIA COPPE	CODIPU	5.5	0.7	13.8	80	30	99	10.6
24	SAN SEVERO	CASA LORDA	CODIPU	7.1	-1.3	17	78	39	97	3.8
25	SANNICANDRO G.CO	DON NUNZIO E CAVALLO	CODIPU	8.9	3.2	14.7	70	44	95	11
26	SANT'AGATA DI PUGLIA	PALOMBARA	CODIPU	7.9	0.8	15.2	77	46	91	11
27	SERRACAPRIOLA	CIAVATTA	CODIPU	7.4	0.1	15.3	73	38	93	7.8
28	TORREMAGGIORE	SELVA DELLE GROTTE	CODIPU	7.2	-1.3	17.3	80	40	100	7.2
29	TROIA	GIARDINETTO	CODIPU	7.6	-1.8	15.9	66	32	89	6.8
30	TROIA	SERRA DEI BISI	CODIPU	7.2	2.5	13.1	77	47	96	12.6
31	VIESTE	MANDRIONE	CODIPU	8	2.3	16.2	77	42	100	14.8
32	ZAPPONETA	RIVOLI	CODIPU	6.2	-2.2	17.8	82	37	100	2
33	SAN FERDINANDO DI P.	LA PERA DI BASSO	CODIPU	6.7	-1.2	18.1	78	39	98	0.2

Dati rilevati dalle stazioni meteorologiche della Rete Regionale e Provinciale dell'ASSOCODIPU e dell'Aeronautica Militare Italiana.

Fitopatologia FOGGIA dal 03-01-2018 al 09-01-2018

OLIVO

SITUAZIONE FENOLOGICA:
Riposo vegetativo.

SITUAZIONE FITOSANITARIA:
Nessun problema di rilievo.

PROGRAMMA DI DIFESA:
Durante le operazioni di potatura si raccomanda di asportare il materiale infetto e di arieggiare il più possibile la chioma per ostacolare lo sviluppo di cocciniglie, occhio di pavone e fusaggine.

VITE

SITUAZIONE FENOLOGICA:
Riposo vegetativo.

SITUAZIONE FITOSANITARIA:
Ceppi attaccati da Mal dell'Esca

PROGRAMMA DI DIFESA:
Le piante segnate, attaccate da mal dell'Esca, vanno potate separatamente dalle altre per limitare l'ulteriore diffusione della malattia per mezzo degli attrezzi da taglio che vanno sempre disinfettati. In caso di piante totalmente colpite si deve procedere all'estirpazione e alla rimozione delle stesse fuori dal vigneto.

PESCO

SITUAZIONE FENOLOGICA:
Riposo vegetativo

SITUAZIONE FITOSANITARIA:
Nessun problema di rilievo.

PROGRAMMA DI DIFESA:
In occasione delle potature è importante asportare e distruggere i rami colpiti da corineo, moniliosi e altri disseccamenti rameali per eliminare la fonte di inoculo delle infezioni primaverili.

GRANO DURO

SITUAZIONE FENOLOGICA:
Emergenza – Foglie vere

SITUAZIONE FITOSANITARIA:

PROGRAMMA DI DIFESA:

CARCIOFO

SITUAZIONE FENOLOGICA:
Raccolta.

SITUAZIONE FITOSANITARIA:
Danni da arvicole.

PROGRAMMA DI DIFESA:
Contro le arvicole intervenire con esche avvelenate. Utilizzare esche già confezionate in bustina pronte per l'uso collocandole in prossimità dei fori di uscita delle gallerie e nascoste alla vista degli uccelli.

CAVOLI A INFIORESCENZA

SITUAZIONE FENOLOGICA:
Sviluppo vegetativo - Raccolta.

SITUAZIONE FITOSANITARIA:
Danni da tignola delle crocifere

PROGRAMMA DI DIFESA:
Nei confronti della tignola e delle Nottue trattare alla comparsa dei primi danni utilizzando Bacillus thuringiensis, azadiractina (ammessa solo sul cavolfiore), deltametrina, indoxacarb, emamectina, spinosad, clorantraniliprole.

***N.B.*: PER TUTTE LE COLTURE CHE SONO PROSSIME ALLA RACCOLTA, SI POSSONO EFFETTUARE INTERVENTI, SEMPRE CHE SIA POSSIBILE RISPETTARE RIGOROSAMENTE I TEMPI DI CARENZA DELLE SOSTANZE ATTIVE DA UTILIZZARE.**

A TUTTI I PRODUTTORI AGRICOLI

Il **Consorzio di Difesa di Foggia**

FORNISCE IL SERVIZIO di

"CONTROLLO FUNZIONALE e REGOLAZIONE" (TARATURA)

delle macchine irroratrici
a barra orizzontale ed atomizzatori

Consorzio di Difesa delle Produzioni Intensive della Provincia di Foggia

Centro prova N. 04/RP/2016

Per il Servizio di Controllo Funzionale e Regolazione Macchine Irroratrici:

***Info*: Tel. 0881.636418 - Fax 0881.666832 (*SETTORE TECNICO)* -** *Tecnico Responsabile:* SEPIELLI ANGELO

www.condifesafoggia.it* - *e-mail:* *cop@condifesafoggia.it* - *tafoggia.codifo@agrometeopuglia.it

---

ASSOCIAZIONE REGIONALE
CONSORZI DI DIFESA DELLA PUGLIA
Via Devitofrancesco, 2/N, 25 - 70124 BARI
Tel. 080/5429693 - Fax 080/5474700

CONSORZIO DI DIFESA DI BARI - C.O.P.
Via T. Casale,27/D - 70123 Bari
Tel. 080/5744733 Fax. 080/5277342

CONSORZIO DI DIFESA DI BRINDISI - C.O.P.
Via T. Pisana,96 -72100 Brindisi
Tel. 0831/517140 Fax. 0831/511306

CONSORZIO DI DIFESA DI FOGGIA - C.O.P.
P.zza Padre Pio Nuovo Palazzo Caccavo, B 71121 Foggia
Tel. 0881/634143

CONSORZIO DI DIFESA DI LECCE - C.O.P.
Via Zara n. 2 Rione Castromediano- 73100 Lecce
Tel. 0832/232134 Fax. 0832/232148

CONSORZIO DI DIFESA DI TARANTO - C.O.P.
Via Gen. Messina,68 Taranto
Tel. 099/4773430 Fax. 099/4773432

C O D I F O
NOTIZIARIO AGROMETEOROLOGICO E FITOSANITARIO
SETTIMANALE DELLA PROVINCIA DI FOGGIA

FITOPATOLOGIA a cura di:
Dott. Ciriaco M. Rosaria
Per.Agr. Celozzi Luigi
Dott. li Bergolis Vincenzo

METEOROLOGIA a cura del C.E.D. ASSOCODIPU

STAMPA: realizzato in proprio

La realizzazione parziale o totale dei testi, dei dati e delle illustrazioni è vietata ai termini di legge.
E' consentita la riproduzione solo citando la fonte e previa autorizzazione scritta.

CONSORZIO DI DIFESA DI FOGGIA - C.O.P.
Piazza Padre Pio, 9 - 71121 Foggia
Tel. 0881/636418 Fax 0881/666832

www.condifesafoggia.it - e-mail: **cop@condifesafoggia.it**

www.agrometeopuglia.it