



NOTIZIARIO AGROMETEOROLOGICO & FITOSANITARIO



SETTIMANALE DI ASSISTENZA TECNICA E DI DIVULGAZIONE DEI CONSORZI DI DIFESA DELLA PUGLIA

In collaborazione con: Assessorato Risorse Agroalimentari della Regione Puglia, Servizi di Sviluppo Agricolo, Osservatorio Fitosanitario Regionale.



Su informazioni:
Rete Agrometeorologica Regione Puglia
Servizio Meteorologico Aeronautica Militare
Servizio Informativo Agricolo Nazionale.

N. 14 Anno XXXII

04 - 10 aprile 2018



Sommario

Meteorologia

- situazione e previsione

Dati previsti e Climatologia

- provincia di Foggia

Fitopatologia

- provincia di Foggia

Informazioni

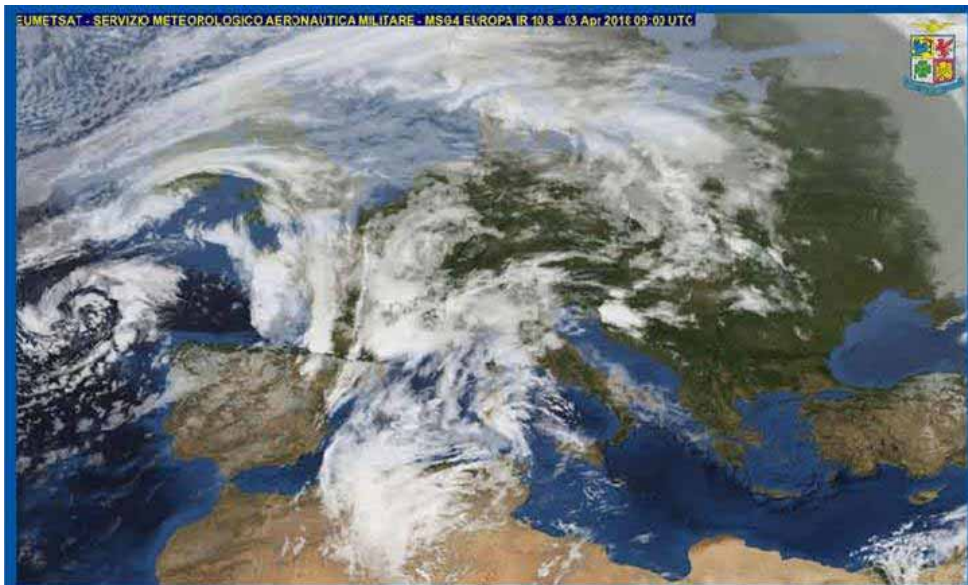

Consorzio di Difesa di Foggia

C.O.P. - P.zza Padre Pio, 9 - 71121 FOGGIA

Tel. 0881636418 - Fax 0881666832

e-mail: cop@condifesaoggia.it

www.condifesaoggia.it

www.agrometeopuglia.it

METEOROLOGIA *PUGLIA*



Situazione Attuale

La nostra Penisola è interessata da una perturbazione di origine atlantica che dalle regioni settentrionali si sposta velocemente verso sud-est, interessando marginalmente anche le regioni meridionali. Per il fine settimana un campo di alta pressione tenderà ad abbracciare l'intera penisola garantendo tempo stabile e clima primaverile ovunque. Per l'inizio della prossima settimana le regioni meridionali continueranno ad essere interessate da tempo stabile e soleggiato grazie alla presenza di un campo di relativa alta pressione.



mercoledì 04 aprile 2018

Cielo da parzialmente nuvoloso a nuvoloso. Ulteriore aumento della nuvolosità nella seconda parte della giornata con piovaski ad iniziare dal nord della Puglia a fine giornata.

Temperatura in ulteriore lieve aumento, specie nei valori minimi.

Venti moderati da sud sud-est.

Mari poco mossi o mosso lo Ionio.



giovedì 05 aprile 2018

Cielo da parzialmente nuvoloso a nuvoloso con addensamenti pomeridiani associati a locali rovesci o temporali.

Temperatura in lieve aumento.

Venti da moderati a deboli da sud, tendenti a disporsi dai quadranti settentrionali.

Mari poco mossi.



venerdì 06 aprile 2018

Cielo sereno o poco nuvoloso.

Temperatura in diminuzione.

Venti da moderati a forti dai quadranti settentrionali.

Mari generalmente mossi.



sabato 07 aprile 2018

Cielo sereno.

Temperatura senza variazioni di rilievo.

Venti deboli con residui rinforzi dai quadranti settentrionali.

Mari da mossi a poco mossi.



domenica 08 aprile 2018

Cielo sereno o poco nuvoloso.

Temperatura in lieve aumento nei valori massimi.

Venti deboli tendenti a disporsi dai quadranti meridionali.

Mari poco mossi o quasi calmi.

Tendenza per lunedì 09 e martedì 10 aprile 2018

Prevalenza di tempo stabile e clima primaverile.

FOGGIA	CIELO		VENTO		TEMP.		UMID.		FENOMENI		PREC
	ORE 00:00	ORE 12:00	ORE 00:00	ORE 12:00	min	max	min	max	TIPO	%	mm
04/04/2018	Molto nuvoloso	Coperto	Assente o debole variabile	Assente o debole variabile	8	19	55	95			
05/04/2018	Poco nuvoloso	Molto nuvoloso	Assente o debole variabile	Debole W	12	22	40	95	Rov/temp	50	4
06/04/2018	Sereno	Sereno	Assente o debole variabile	Quasi forte N	10	18	60	90			
07/04/2018	Sereno	Sereno	Moderato NW	Calmo-debole NW	7	19	45	70			
08/04/2018	Sereno	Sereno	Debole W	Debole-moderato E	6	19	45	90			

DATI RILEVATI DAL 26-03-2018 AL 01-04-2018

	COMUNE	LOCALITÀ AZIENDA	RETE	TEMPERATURA °C			UMIDITÀ %			PREC.
				MED	MIN	MAX	MED	MIN	MAX	mm
1	ALBERONA	SERRONE	CODIPU	11,20	4,70	22,10	72,00	35,00	100,00	10,80
2	APRICENA	CANALE	CODIPU	11,80	0,20	22,30	70,40	24,00	93,00	7,00
3	ASCOLI SATTIANO	BISCIGLIETO	CODIPU	10,80	3,30	21,10	75,10	37,00	96,00	9,00
4	ASCOLI SATTIANO	PALAZZO PICCOLO	CODIPU	11,60	2,40	24,90	75,60	34,00	99,00	7,60
5	CARLANTINO	CAMPO SANTO VECCHIO	CODIPU	9,50	3,50	20,00	72,00	32,00	92,00	0,60
6	CARPINO	ARIOLA	CODIPU	13,10	4,20	23,60	59,60	32,00	100,00	4,80
7	CERIGNOLA	TAVOLETTA	CODIPU	11,40	0,40	23,40	76,70	35,00	94,00	8,20
8	CERIGNOLA	TRESSANTI	CODIPU	11,20	0,20	23,40	76,00	31,00	91,00	9,60
9	FOGGIA	BORGO LA ROCCA	CODIPU	10,00	-0,90	22,10	88,60	26,00	100,00	1,60
10	FOGGIA	COPPA D'ORO	CODIPU	11,10	0,10	23,10	75,90	30,00	96,00	3,00
11	FOGGIA	AMENDOLA	SMAM	--	3,40	21,60	--	28,00	100,00	--
12	FOGGIA	LA PESCIA	CODIPU	11,30	0,40	23,20	83,70	27,00	100,00	4,60
13	FOGGIA	MONTEROZZI	CODIPU	11,10	-0,50	23,10	84,00	27,00	100,00	2,40
14	LESINA	RIPALTA	CODIPU	12,30	4,50	22,30	72,00	34,00	100,00	1,80
15	LUCERA	SANTA LUCIA	CODIPU	11,20	2,30	21,80	79,30	34,00	100,00	9,40
16	MANFREDONIA	DAUNIA RISI	CODIPU	9,50	-1,30	23,10	77,60	36,00	94,00	5,80
17	M.S. ANGELO	AERONAUTICA MILITARE	SMAM	7,60	2,00	14,40	71,90	12,00	96,00	2,00
18	ORTA NOVA	TRIONFO	CODIPU	12,20	1,80	24,90	73,60	25,00	100,00	4,60
19	PIETRAMONTECORVINO	TORRETTA	CODIPU	11,80	4,50	24,90	65,70	34,00	92,00	6,80
20	RIGNANO GARGANICO	VILLANOVA	CODIPU	11,80	-0,70	23,00	71,30	24,00	96,00	2,20
21	RODI GARGANICO	SANTA LUCIA	CODIPU	13,30	3,50	24,40	53,10	20,00	87,00	4,00
22	SAN GIOVANNI R.DO	MATINE-CARNE SALATA	CODIPU	11,60	2,40	22,90	68,40	27,00	99,00	3,00
23	SAN GIOVANNI R.DO	QUERCIA COPPE	CODIPU	9,00	3,00	17,70	74,30	41,00	97,00	1,00
24	SAN SEVERO	CASA LORDA	CODIPU	11,00	-0,80	22,20	77,70	30,00	97,00	1,60
25	SANNICANDRO G.CO	DON NUNZIO E CAVALLO	CODIPU	13,40	4,50	23,80	63,00	29,00	100,00	4,60
26	SANT'AGATA DI PUGLIA	PALOMBARA	CODIPU	11,30	2,00	25,10	75,40	35,00	100,00	13,00
27	SERRACAPRIOLA	CIAVATTA	CODIPU	11,80	0,70	21,70	69,90	27,00	93,00	3,00
28	TORREMAGGIORE	SELVA DELLE GROTTI	CODIPU	11,80	0,60	22,10	76,60	28,00	100,00	2,80
29	TROIA	GIARDINETTO	CODIPU	11,40	0,70	23,60	66,30	27,00	97,00	11,20
30	TROIA	SERRA DEI BISI	CODIPU	10,80	4,60	22,40	74,90	37,00	100,00	10,20
31	VIESTE	MANDRIONE	CODIPU	11,60	2,60	24,60	70,70	32,00	100,00	7,40
32	ZAPPONETA	RIVOLI	CODIPU	10,90	0,10	24,10	83,70	41,00	100,00	2,60
33	SAN FERDINANDO DI P.	LA PERA DI BASSO	CODIPU	11,70	1,90	23,90	77,30	34,00	94,00	15,20

Dati rilevati dalle stazioni meteorologiche della Rete Regionale e Provinciale dell'ASSOCODIPU e dell'Aeronautica Militare Italiana.

OLIVO



SITUAZIONE FENOLOGICA:

Ripresa vegetativa.

SITUAZIONE FITOSANITARIA:

Nessun problema di rilievo.

PROGRAMMA DI DIFESA:

Durante le operazioni di potatura si raccomanda di asportare il materiale infetto e di arieggiare il più possibile la chioma per ostacolare lo sviluppo di cocciniglie, occhio di pavone e fumaggine.

Nelle zone e per le cultivar suscettibili alle infezioni di occhio di pavone effettuare un trattamento con prodotti rameici o dodina alla formazione del 3-4 nodo fogliare.

VITE



SITUAZIONE FENOLOGICA:

Gemma cotonosa - germogliamento.

SITUAZIONE FITOSANITARIA:

Presenza di Escoriosi.

PROGRAMMA DI DIFESA:

Sulle varietà sensibili alla Escoriosi e negli impianti in cui è stata accertata la presenza, effettuare il primo trattamento nelle fasi di inizio germogliamento utilizzando le seguenti s.a. : Mancozeb, Metiram, Propinab, Metiram +Piraclostrobin utilizzando dosaggi più elevati rispetto a quelli indicati per la lotta alla peronospora.

Il trattamento va ripetuto dopo 8– 12 giorni dal trattamento precedente.

Contro l'acariosi della vite intervenire all'inizio della ripresa vegetativa se si è verificata la presenza nell'annata precedente utilizzando zolfo o abamectina o olio minerale (non impiegabile dopo la fase di gemma gonfia nelle formulazioni in miscela con zolfo).

PESCO



SITUAZIONE FENOLOGICA:

Caduta petali - allegagione.

SITUAZIONE FITOSANITARIA:

Presenza di tripidi.

PROGRAMMA DI DIFESA:

Sulle nettarine, nei confronti dei tripidi, intervenire alla caduta dei petali dopo aver verificato la presenza in fioritura utilizzando una delle seguenti s.a.: spinosad, abamectina + acrinatina, fosmet, formetanate o clorpirifos-metile.

CARCIOFO



SITUAZIONE FENOLOGICA:

Taglio capolini.

SITUAZIONE FITOSANITARIA:

Danni da arvicole.

PROGRAMMA DI DIFESA:

Contro le arvicole intervenire con esche avvelenate. Utilizzare esche già confezionate in bustina pronte per l'uso collocandole in prossimità dei fori di uscita delle gallerie e nascoste alla vista degli uccelli.

POMODORO



SITUAZIONE FENOLOGICA:

Preparazione letto di semina.

SITUAZIONE FITOSANITARIA:

PROGRAMMA DI DIFESA:

Nella preparazione del terreno per i nuovi impianti, per la eventuale geodisinfestazione dagli "elateridi", intervenire in modo localizzato al trapianto, ove è stata accertata la presenza o nei terreni in cui, da osservazioni precedenti, si è certi della presenza utilizzando prodotti a base di: teflutrin (da applicare solo al terreno al momento del trapianto lungo la fila), clorpirifos etile (solo formulazioni "esca"), lambdacialotrina (trattamento localizzato).

Inoltre contro i danni da Viroso (CMV, PVY, TSWV, ToMV) i criteri di intervento si basano essenzialmente su azioni preventive:

- impiego di piantine certificate virus esenti o virus controllate per il trapianto;
- accurato controllo delle erbe infestanti presenti in prossimità del campo prima del trapianto (da effettuare con pirodiserbo o sfalcio);
- nelle zone a rischio monitorare accuratamente la presenza dei vettori (afidi e tripidi) per un loro tempestivo controllo.

GRANO DURO



SITUAZIONE FENOLOGICA:

Levata.

SITUAZIONE FITOSANITARIA:

Presenza di erbe infestanti e di afidi verdi.

PROGRAMMA DI DIFESA:

Effettuare il diserbo scegliendo i prodotti dopo una attenta valutazione dello stato della coltura, delle specie infestanti presenti e del loro stadio di sviluppo.

Per il controllo degli afidi valutare la presenza, l'entità dei limitatori naturali e la loro potenziale capacità nel contenimento dello sviluppo della popolazione del litofago.

N.B.: PER TUTTE LE COLTURE CHE SONO PROSSIME ALLA RACCOLTA, SI POSSONO EFFETTUARE INTERVENTI, SEMPRE CHE SIA POSSIBILE RISPETTARE RIGOROSAMENTE I TEMPI DI CARENZA DELLE SOSTANZE ATTIVE DA UTILIZZARE.



A TUTTI I PRODUTTORI AGRICOLI

Il Consorzio di Difesa di Foggia

FORNISCE IL SERVIZIO di

**“CONTROLLO FUNZIONALE
e REGOLAZIONE” (TARATURA)**

delle macchine irroratrici
a barra orizzontale ed atomizzatori

*Consorzio di Difesa delle Produzioni Intensive della Provincia di Foggia
Centro prova N. 04/RP/2016*

Per il Servizio di Controllo Funzionale e Regolazione Macchine Irroratrici:

Info: Tel. 0881.636418 - Fax 0881.666832 (*SETTORE TECNICO*) - *Tecnico Responsabile:* SEPIELLI ANGELO

www.condifesaoggia.it - e-mail: cop@condifesaoggia.it - tafoggia.codifo@agrometeopuglia.it

**ASSOCIAZIONE REGIONALE
CONSORZI DI DIFESA DELLA PUGLIA**
Via Devitofrancesco, 2/N, 25 - 70124 BARI
Tel. 080/5429693 - Fax 080/5474700

CONSORZIO DI DIFESA DI FOGGIA - C.O.P.
P.zza Padre Pio da Pietralcina, 9 - 71121 Foggia
Tel. 0881/636418 - Fax 0881/666832

CONSORZIO DI DIFESA DI BARI - C.O.P.
Via T. Casale, 27/C - 70123 Bari
Tel. 080/5744733 Fax. 080/5277342

CONSORZIO DI DIFESA DI BRINDISI - C.O.P.
Via T. Pisana, 98 - 72100 Brindisi
Tel. 0831/517140 Fax. 0831/511306

CONSORZIO DI DIFESA DI LECCE - C.O.P.
Via Zara, 17 Rione Castromediano - 73100 Cavallino (LE)
Tel. 0832/232134 Fax. 0832/232148

C O D I F O
**NOTIZIARIO AGROMETEOROLOGICO E FITOSANITARIO
SETTIMANALE DELLA PROVINCIA DI FOGGIA**

FITOPATOLOGIA a cura di:

Dott. Ciriaco M. Rosaria

Per.Agr. Celozzi Luigi

Dott. li Bergolis Vincenzo

METEOROLOGIA a cura del C.E.D. ASSOCODIPU

STAMPA: realizzato in proprio

La realizzazione parziale o totale dei testi, dei dati e delle illustrazioni è vietata ai termini di legge.

E' consentita la riproduzione solo citando la fonte e previa autorizzazione scritta.

CONSORZIO DI DIFESA DI FOGGIA - C.O.P.

Piazza Padre Pio, 9 - 71121 Foggia

Tel. 0881/636418 Fax 0881/666832

www.condifesaoggia.it - e-mail: cop@condifesaoggia.it

www.agrometeopuglia.it